Correio da Manhã

Impressó em papel de HOLMBERG BECH & C. — Stockolmo e Rio.

Propriedade de EDMUNDO BITTENCOURT & Cia. Limitada

OMMUNDSEN & NOA LTD. — Fornecedores de papel para o "Correio da Manhã"

Director—PAULO BITTENCOURT
Director substituto — M. PAULO FILHO

ANNO XXV — N. 9.461
RIO DE JANEIRO — SABBADO, 28 DE NOVEMBRO DE 1925

LARGO DA CARIOCA N. 13
Gerente — V. A. DUARTE FELIX

SERVIÇO TELEGRAPHICO DA UNITED PRESS, AGENCIA HAVAS, AMERICANA E CORRESPONDENTES ESPECIAES

É pensamento do governo britannico convidar todos os dominios afim de que se manifestem sobre o desarmamento

O governo allemão já está autorizado a assignar em Londres os accordos de Locarno

A Allemanha já pode adherir á Liga das Nações

BERLIM, 27 (U. P.) - O Reichstag approvou a entrada da Allemanha para a Liga das Nações.

O Tigre de França

Clemenceau, o velho «tombeur de ministres», e o seu jazigo da Granja de Colombier

CHANTONAY, (Vendéa), novembro. —(*Communicado epistolar da United Press*)—"Quando e udesço por esta estrada, vou sempre a pé, porque em meu carro não poderia ser conduzido confortavelmente e os cavallos certamente fariam o que lhes fosse possivel para atirar os arreios á estrada" — foi esta a maneira porque o sr. George Clemenceau, o veneravel "Tigre" da França, dirigiu uma censura ao prefeito da communa de Mouchamps, pelo máo estado em que elle encontrou a estreita e tortuosa via que conduz da pequena aldeia de La Moncelliere á granja de Colombier, onde, ao chegar o seu dia, o grande estadista se juntará aos seus maiores, pois aos 84 annos de edade já é licito a alguem pensar em tal coisa.

Clemenceau lançou, porém, o seu protesto como simples contribuinte, porque todos os annos elle faz entrar para os cofres da communa 250 francos destinados á conservação da estrada, que apezar das obras que a somma permittiria, continúa pedregosa, lamacenta, o mais insupportavel, o mais difficil de escalar de todos os caminhos de Navarra e França.

Seu interesse por essa via publica é explicado pelo facto de que ella passa perto de um pequeno grupo de pinheiros, cedros e alfarrobeiras, sombrios e mysteriosos, que se erguem, altaneiros, sobre um pequeno rio ainda mais mysterioso, de aguas negras como as do Styx e apenas aclaradas por uns lyrios aquaticos que espalham suas petalas sobre o lençol fluctuante.

E é ahi, no meio desse bosque esquecido, perdido em um recanto da sua querida Vendéa, que o "Tigre" deseja ser enterrado. Foi ahi que elle construiu secretamente, ha varios annos, o seu proprio tumulo, que elle então encheu de terra. De tempos em tempos essa tumba é desentulhada, para que sejam cortadas as raizes que o invadem.

"Com isto, tereis menos que fazer no dia do meu enterramento — Clemenceau disse recentemente ao coveiro, quando este assistia ao seu trabalho.

Alguem haveria de perguntar porque Clemenceau escolhêra esse sitio pittoresco, mas fóra de mão, e seria facil attribuir-se essa escolha á sua reconhecida originalidade, se o facto não fosse que o pequeno bosque tambem tem a sua historia.

Nos dias que lá foram, elle fez parte da granja de Colombier, que pertenceu ao pae do "Tigre", um medico que todos os verões passava as suas férias de varias semanas no castello rustico que se ergue no meio da granja. No seu leito de morte manifestou elle o desejo de ser enterrado entre o pequeno arvoredo.

"Deste modo, estarei certo de que meus filhos jámais venderão esta faixa de terra que tanto eu amo" — affirmou elle aos vizinhos.

Esses vizinhos guardam a lenda corrente na localidade de que o dr. Clemenceau foi enterrado em pé, de accordo com os seus ultimos desejos. E outra lenda do mesmo genero assegura que a esposa do medico, cujo corpo repousa no tumulo da familia em Chantonnay, foi enterrada sentada em sua cadeira favorita.

Aparte essas historias, o que é certo é que os restos do dr. Clemenceau dormem sob um cedro tranquillo. Seu tumulo é defendido por uma cêrca coberta de trepadeiras, mas um outro dos seus desejos foi que não se impedissem os esforços da natureza por occultar a sua ultima morada.

Perto, pois, da cova de seu pae, o "Tigre" ordenou que se abrisse a sua. Todos os verões, quando elle vem á sua querida "cottage" de pescadores, em Saint Vinvent-sur-Jard, trás seus amigos até o cedro que ha de ser historico e nunca deixa de pilheriar com elles a respeito da estrada accidentada que terão de percorrer acompanhando o seu esquife.

"Sabeis de logar onde eu possa repousar mais tranquillo? — elle pergunta.

Este anno, porém, a tranquillidade do sitio foi quebrada e o pequeno bosque passou a ter um novo thesouro. O "Tigre" teve uma idéa. Construiu o seu proprio monumento, e, temendo que os seus amigos assignalassem o seu jazigo com um marmore muito grande ou o cercassem de grade, como é habito entre os francezes, o velho estadista traçou elle mesmo os planos dos seus funeraes.

"Acima de tudo, não me engaiolem. Não quero ser engaiolado. Quero ficar livre" — disse.

Deste modo, deante da tumba de seu pae e no local onde morrerá, Clemenceau erigiu um singelo mas bonito monumento. Foi executado segundo um desenho que o estadista fez durante uma viagem para o Egypto. E' feito em granito da Lorena, uma grande lage sobre a qual foi esculpida uma figura de Minerva, curvando-se em attitude de meditação, apoiada á uma lança.

Clemenceau

Clemenceau tem um grande orgulho desse monumento, e, antes de regressar a Paris, fez-lhe a ultima visita. Nessa occasião, porém, elle ficou terrivelmente encolerizado, porque o pequeno bosque havia sido cercado com arame farpado, sem que ficasse uma passagem. Depois de se arrastar por baixo do arame, elle explodiu:

"Imagine-se um homem ter que se arrastar para chegar ao seu proprio tumulo, como se fosse um tratante commum".

Depois, voltando-se, elle observou que o novo encarregado da sua propriedade havia abatido um bello pinheiro que ensombrava um canto do jardim:

"Foi para fazer o meu caixão que derrubastes a bella arvore?" — elle gritou ainda colerico, e como o homemzinho permanecesse calado, o "Tigre" concluiu:

"Se é assim, a madeira terá muito tempo para seccar, porque eu ainda estou muito moço para pensar em morrer".

Novos reparos no apparelho de Casagrande
Um officio do general Pershing ao sr. Edwards

Casablanca, 27 (U. P.) — O aviador Casagrande passou toda a manhã reparando o seu apparelho que muito soffreu durante a tempestade que apanhou hontem quando se dirigia para as Canarias. O piloto, teme muito que o adiamento da viagem o obrigue a esperar a lua em Cabo Verde, sendo muito difficil a travessia transatlantica sem luz, mesmo que a partida se fizesse antes da madrugada, pois no caso de um accidente impedir a chegada a Fernando Noronha antes da noite, a escuridão tornaria perigosissima a descida no mar.

Arica, 27 (U. P.) — O general Pershing officiou ao delegado chileno sr. Agustin Edwards dizendo haver recebido a nota do dia 21, sem fazer nenhum commentario. Acredita-se que o general Pershing responderá amanhã em um discurso feito na sessão da commissão plebiscitaria.

Os radiotelegraphistas inglezes em gréve

Southampton, 27 (U. P.) — O "Almanzora" partiu para Buenos Aires, tendo-se manifestado os radio-telegraphistas a favor da decretação da gréve. A este proposito, lembra-se que, durante a gréve de 1922, a Board of Trade consentiu na partida dos navios sem radio-telegraphistas a bordo, uma vez que os passageiros fossem disto avisados.

Londres, 27 (U. P.) — Os operadores radiotelegraphistas de navios declararam-se em gréve contra a reducção dos seus salarios, que se tornará effectiva no fim desta samena.

O PLEBISCITO NO PACIFICO

Reune-se hoje a commissão

Arica, 27 (U. P.) — Está convocada para amanhã uma reunião da commissão plebiscitaria de Tacna e Arica.

Tacna, 27 (U. P.) — O sr. Greve retirou-se de qualquer trabalho da commissão de limites que não diga respeito directamente á caracterização dos limites.

Essa resolução foi tomada, após a adopção da resolução relativa ao inquerito do incidente de Challavientos.

Santiago (Chile), 27 (U. P.) — O Ministerio da Guerra publicou um decreto restringindo o transito através do territorio chileno em tempo de guerra ou de commoção interna e estabelecendo até 20 annos de prisão e a 30.000 pesos de multa ás pessoas que violarem a mesma lei. Serão tambem castigados energicamente todos os individuos que zombarem por actos ou por palavras ou desprezarem a bandeira e o hymno nacionaes.

La Paz, 27 (U. P.) — O jornal "El Diario" em editorial publicada hoje, relativa aos ultimos incidentes entre o Perú, a Colombia e o Equador e á nota do sr. Augustin Edwards ao general Pershing, diz que nuvens de tormenta se accumulam ao norte ameaçando tempestade e que a unica esperança é que se interponham entre os dirigentes dos paizes americanos os sentimentos de cordura indispensaveis para que se assegure a paz no territorio americano.

Lima, 27 (A. A.) — O commandante dos carabineiros chilenos, tenente-coronel Marchant, depois de visitar o local onde occorreram os successos de Challavientos, declarou que a commissão peruana de limites havia proporcionado armas e munições á população dessa região e occultado alguns dos assaltantes em seu acampamento, situado a 600 metros de Challavientos.

Considerando essa accusação uma calumnia, pois os successos de Challavientos foram motivados por delictos commettidos pelos carabineiros, e sendo notorio que a commissão peruana não dispõe de arma alguma, o delegado peruano, coronel Cordonez solicitou a convocação de uma sessão extraordinaria, para protestar contra a imputação de Marchant e para que fosse nomeada uma commissão especial, afim de investigar o facto.

Essa sessão realizou-se hoje, e nella, o delegado chileno não pôde sustentar a accusação de Marchand, abandonando o recinto das sessões quando foram votadas as moções, acceitando o protesto peruano e eram discutidas a nomeação da commissão investigadora dos acontecimentos de Challavientos e da falta de garantias dos acampamentos peruanos.

As moções foram approvadas com os votos dos delegados americano e peruano.

Os aviadores japonezes vão regressar ao seu paiz

Marselha, 27 (H.) — Os aviadores japonezes que fizeram o "raid" Tokio-Paris, embarcam amanhã neste porto de regresso ao Japão.

Primo de Rivera a caminho de Sevilha

Madrid, 27 (H.) — O general Primo de Rivera partiu de Jerez para Sevilha.

Tchitcherine segue para o sul da França

Paris, 27 (H.) — Tchitcherine seguiu viagem para o sul da França, onde vae fazer uma estação de cura.

Só no regresso a Paris, como informamos opportunamente, é que o commissario das Relações Exteriores dos Soviets terá occasião de entender-se com o governo francez sobre questões de interesse commercial dos dois paizes.

A Federação do Partido Liberal vae reunir-se

Paris, 27 (H.) — Está convocada para terça-feira da proxima semana, a reunião da Federação Nacional do Partido Liberal.

Nos circulos politicos ha receios de que as divergencias relativas ao emprego dos fundos de combate do partido venham a provocar a scisão entre os liberaes.

As apprehensões em torno da saude do bispo de Bom Jesus

Barcelona, 27 (H.) — As autoridades civis e ecclesiasticas manifestam-se vivamente interessadas com o estado do bispo de Bom Jesus, que se acha enfermo no convento dos Mercedarios nesta cidade.

Os medicos assistentes não têm mais esperanças de salvar o prelado brasileiro.

O PACTO DE SEGURANÇA

O Reichstag approvou os accordos em segundo e terceiro turnos

Berlim, 27 (U. P.)—O Reichstag deu o seu voto em segundo turno sobre os accordos de Locarno, approvando-os por 271 contra 159.

Berlim, 27 (U. P.) — Consta como certo que o chanceller Luther, o ministro do Estrangeiros Stresemann e o secretario de Estado para os Negocios Estrangeiros, dr. von Schubert, partirão amanhã para Londres, afim de assignarem os pactos de Locarno.

Berlim, 27 (U. P.)—O Reichstag funccionou hoje com grande concorrencia, estando a sala repleta de congressistas. Foi estudado em terceira discussão o Tratado de Locarno, em prol do qual se manifestou o primeiro orador, o socialista Breitscheid.

Berlim, 27 (U. P.) — A commissão inter-alliada de contrôle militar recebeu um telegramma do Conselho dos Embaixadores de Paris, dando instrucções para reduzir de vinte por cento o pessoal da referida commissão. Acredita-se que essa ordem é uma repercussão dos pactos de Locarno.

Berlim, 27 (U. P.) — Após um protesto da Allemanha contra a reoccupação das cidades de Trier e Juelich, o governo francez respondeu que a retirada de muitas cidades da Rhenania exige a occupação de diversas outras.

Berlim, 27 (U. P.) — O Reichstag acceitou, na reunião de hoje, os pactos effectuados em Locarno, por occasião da conferencia dos ministros.

Berlim, 27 (U. P.) — Iniciou-se ae vacuação do Norte da Rhenania. Os francezes retiraram-se de Koenigsein, na cadeia de montanha de Taunis e pasaram para Hoescht sobre o Maine.

Berlim, 27 (U. P.) — O Reichstag approvou em sua sessão de hoje o projecto relativo aos tratados estabelecidos pela Conferencia de Locarno. O artigo primeiro do projecto, que autoriza o governo a assignar em Londres os mesmos tratados, foi approvado por 300 votos contra 174.

O art. 2º do mesmo projecto que autoriza o governo a solicitar o ingresso da Allemanha na Liga das Nações, foi approvado por 271 votos contra 183. A approvação total foi de 291 votos contra 174.

A delimitação das fronteiras do Ulster

Londres, 27 (H.) — O primeiro ministro Baldwin recebeu em conferencia o chefe do governo do Estado Livre da Irlanda, sr. William Cosgrave. O assumpto da conferencia foram as difficuldades que estão encontrando os trabalhos de delimitação da fronteira do Estado Livre com o Ulster.

Londres, 27 (H.) — Os jornaes preoccupam-se com a situação provocada pelas difficuldades que têm surgido para o proseguimento dos trabalhos de delimitação das fronteiras irlandezas.

A' conferencia desta manhã com o primeiro ministro Baldwin esteve tambem presente o chefe do gabinete do Ulster, sr. Craig, que, como presidente do ministerio da Republica Irlandeza, expoz minuciosamente ao primeiro ministro as razões que estão retardando os trabalhos da commissão mixta.

Não se faz o accordo commercial anglo-germanico

Londres, 27 (H.) — Encerraram-se, sem que se tivesse chegado a nenhum resultado satisfactorio, as negociações para conclusão do Tratado de Commercio entre a Inglaterra e a Allemanha.

Os delegados allemães regressaram a Berlim.

O Reichstag nega uma moção de desconfiança ao governo

Berlim, 27 (U. P.) — O Reishstag recusou a moção de desconfiança ao governo, proposta pelos deputados communistas.

As homenagens dos peruanos a Bolognesi

Lima, 27 (U. P.) — O exercito e a guarnição desta capital desfilarão hoje durante o dia em frente ao monumento de Bolognesi. O arcebispo de Lima, D. Emilio Lisson, cantará um "Te-Deum" na Cathedral, com a assistencia do presidente da Republica e dos ministros, devendo se realizar tambem diversos actos commemorativos.

Rainha Alexandra

A multidão aguardando o cortejo em frente á abbadia

Londres, 27 (U. P.) — A' meia-noite de hontem, a multidão continuava reunida em frente á Abbadia, aguardando a passagem do cortejo funebre da rainha Alexandra, que começára ás 11,30. O esquife continuará na Abbadia até ás 9 horas da manhã, quando será trasladado o corpo para Windsor, por trem. Toda a vida activa na Inglaterra está paralysada.

Realizam-se longas cerimonias religiosas em Copenhague e em todas as capitaes do imperio.

Roma, 27 (U. P.) — Na egreja de Todos os Santos realizaram-se hoje as solennes exequias por alma da rainha Alexandra, da Inglaterra. Estiveram presentes o embaixador britannico, sr. Graham, e todo o pessoal da embaixada.

Londres, 27 (H.) — Chegaram a Londres os reis da Noruega e Dinamarca, e os principes Waldemar e Axel, que vêm assistir aos funeraes da rainha Alexandra.

Londres, 27 (H.) — Os funeraes da rainha Alexandra acabam da celebrar-se com grande pompa na Abbadia de Westminster. O transporte do feretro para a Abbadia fez-se por uma verdadeira borrasca de neve através da qual reboavam a espaços as salvas de artilharia. O frio era tão intenso que muitas pessoas que tomavam parte no cortejo foram accommettidas de ataques e desmaios.

Os despojos reaes serão transportados no dia 27 de dezembro para o Costello de Windsor.

Buenos Aires, 27 (U. P.) — Realizou-se na egreja Anglicana de San Juan uma cerimonia funebre em memoria da rainha Alexandra, sob os auspicios da colonia britannica. Estiveram presentes o presidente Marcello Alvear, os ministros de Estados e respectivas senhoras.

Paris, 27 (H.) — No Templo Anglicano desta capital, celebraram-se hoje solennes officios funebres por alma da rainha Alexandra.

Assistiram ao acto o corpo diplomatico acreditado em Paris, altos funccionarios e numerosos representantes da colonia britannica.

O sr. Briand representou o governo na cerimonia.

Communas italianas que passam para novos governos provinciaes

Livorno, 27 (U. P.) — Numerosas communas, inclusive Cecina, Bibbons, Sassetta, Campiglia, Pimbino e a ilha de Capraia foram annexadas á provincias de Livorno. A cidade está embandeirada, para festejar esses facto e os fascistas realizaram uma passeata.

Pisa, 27 (U. P.) — As communas de San Miniato, Montopoli, Santa Croce e Castelfranco, que pertenciam á provincia de Florença, foram annexadas á provincia de Pisa.

Dois italianos vão tentar o vôo planejado por Hillcoat

Buenos Aires, 27 (U. P.) — Uma commissão de membros proeminentes da colonia italiana daqui vae custear as despesas de um vôo entre esta capital e Nova York, a ser raalizado pelos pilotos italianos Bo e Mazzoleni, que se servirão de um apparelho Avro e seguirão o mesmo itinerario traçado pelo aviador argentino Hillcoat. Declararam os aviadores que tudo está prompto para a partida.

A commissão dentro em breve se reunirá para resolver sobre a data da realização do vôo.

Um terrivel furacão sobre a Yugoslavia

Belgrado, 27 (U. P.) — Soprou um furacão sobre parte do territorio yugoslavo, deixando sem tecto em Zagabria cerca de duzentas familias. Os prejuizos são calculados em milhões de dollars.

O ministro da Guerra da Polonia

Varsovia, 27 (H.) — Foi nomeado ministro da Guerra, o general Zelicowski.

Os que se oppõem á entrada do sr. Caillaux para o governo francez

Paris, 27 (U. P.) — o ex-ministro das Finanças, sr. Joseph Caillaux, conferenciou com o sr. Aristides Briand que está organizando o novo gabinete. Ao sair da conferencia, o sr. Caillaux recusou dizer se lhe fora offerecida alguma pasta. Acredita-se que a opposição á inclusão do seu nome no ministerio vem dos srs. De Monzie e Paul Painlevé.

A CRISE POLITICA FRANCEZA

Caillaux convidado a tomar parte no gabinete Briand

Paris, 27 (U. P.) — O sr. Aristides Briand convidou o sr. Caillaux para fazer parte do gabinete que pretende formar. Provavelmente offerecer-lhe-á a pasta das Finanças.

AS CONFERENCIAS ENTRE POLITICOS

Paris, 27 (U. P.) — O sr. Briand recebeu os srs. Loucheur, Boncour, De Selves, Durand, Chautemps, Painlevé e Doumer, e visitou o sr. Herriot. Noticia-se que o gabinete se apresentará ao Parlamento quinta-feira, porque o sr. Briand vae a Londres terça-feira, afim de assignar o pacto de Locarno.

AS ESPERANÇAS DO SR. BRIAND

Paris, 27 (H.) — Os jornaes congratulam-se com o paiz pela designação do sr. Briand para organizar o novo ministerio. Espera-se geralmente que o ministro demissionario, que foi um dos mais activos collaboradores da obra do sr. Painlevé, conseguirá resolver rapidamente a crise. Como quer que seja, porém, a elaboração do programma do novo gabinete fará com que, segundo todas as probabilidades, o sr. Briand não possa apresentar-se ás camaras senão daqui a alguns dias.

AS PREVISÕES

Paris, 27 (H.) — Segundo o "Paris-Midi" o gabinete Briand terá provavelmente a seguinte composição: na presidencia, Briand, que accumulará a pasta de Estrangeiros; Justiça, De Monzie; Interior, Delabier; Finanças, Doumer ou Loucheur; Instrucção, Cazals; Trabalho, Delsiez; Obras Publicas, Laval; Guerra, Loucheur ou Dalacier; Marinha, Lemery.

O MINISTERIO PROVAVEL

Paris, 27 (H.) — A's 19 horas os jornaes annunciavam como provavel o seguinte ministerio:

Briand, presidencia e Estrangeiros; Chautemps, Justiça; Deladier, Interior; Loucheur, Finanças; Painlev, Guerra; Leygues, Marinha; Roustan, Instrucção; Daniel Vincent, Commercio; De Monzie, Obras Publicas; Durafour, Trabalho; Leon Perrier, Colonias; Jean Durand, Agricultura.

Sub-secretarios: Pierre Loval, da presidencia; Rameil, do Ensino Technico; Laurent Eynac, da Aeronautica; Ossola, da Guerra; Danielou, da Marinha Mercante.

A Camara italiana adiará seus trabalhos a 10 de dezembro

Roma, 26 (U. P.) — A Camara dos Deputados adiará os seus trabalhos no proximo dia 10 de dezembro, devendo reinicial-os em janeiro. Neste commenos, ella discutirá o restabelecimento da "podestá", a ampliação dos poderes dos primeiros ministros e as disposições legaes contra antifascistas no estrangeiro. Todos esses projectos serão approvados dentro destes proximos dez dias.

Parece que o "M-1" foi mesmo afundado pelo "Vidor"

Londres 27 (H.) — O Almirantado annuncia que no exame procedido na cintura da quilha do vapor sueco "Vidor", foram encontrados vestigios de materiaes pertencentes ao subramino M. 1.

O facto vinha confirmar o abalroamento entre os dois navios e que este encontro é que dera causa ao accidente que provocára o afundamento do submersivel britannico.

O valor das conferencias de Tchitcherine em Paris

Paris, 27 (H.) — O "Matin" escreve que a conferencia de hontem do commissario das Relações Exteriores da Russia, Tchitcherine, com o sr. Briand, e as entrevistas que o membro do governo sovietista teve com outros personagens politicos francezes, constituiram simples troca de impressões, sem nenhum caracter de negociações. O contacto entre o representante bolchevista e os politicos francezes representara todavia u ambora util, ficando preparadas as discussões ulteriores para quando Tchitcherine passar novamente por Paris, de regresso do sul da França.

Se a moda pega...

Montevidéo, 27 (U. P.) — O individuo Ramon Perez apunhalou o doutor Lois Killinim, por não haver curado de uma pneumonia um seu filho de quinze annos.

QUE HAVERA' NO ORIENTE EUROPEU?

A Lithuania reforçará suas tropas do districto de Memel

Memel, 27 (U. P.) — O governo lithuaniano annunciou que é sua intenção reforçar as tropas do districto de Memel.

Kovno, 27 (U. P.) — O serviço secreto lithuaniano annuncia que descobriu uma organização de espionagem a serviço da Polonia.

A SITUAÇÃO NA CHINA

Chang Tso-Lin intimado a entregar a Mandchuria

Mukden, 27 (U. P.) — Chang-Tso-Lin reuniu 10.000 homens nas immediações do palacio, disposto a resistir aos revoltosos.

Kuosung-Lin, que está em marcha sobre esta cidade, procedente de Shanhaikwan, telegraphou a Chang-Tso-Lin, exigindo a sua renuncia e a entrega da Mandchuria.

Londres, 27 (U. P.) — O correspondente do "Daily Mail" na capital chineza communica que está imminente a quéda do governo de Pekin. Teme-se que isto provoque a dissolução da conferencia aduaneira.

Londres, 27 (U. P.) — O correspondente do "Daily Express" em Tientsin diz que se esperam graves acontecimentos em Mukden, onde duas divisões do exercito se revoltaram sob a influencia de Ku Hsung Ling e aprisionaram o marechal Chang-Tso-Lin, Deus da Guerra da Mandchuria.

A Turquia protesta contra a abolição do turbante

Londres, 27 (H.) — Telegrapham de Angorá:

"A lei da Assembléa Nacional abolindo o turbante suscitou viva reacção em Erzerum. Hontem, a população tradicionalista improvisou grande cortejo de protesto, que percorreu as ruas aos gritos de "Abaixo o chapéo!" "Viva o turbante!" Cêrca de trinta manifestantes dos mais exaltados foram detidos.

Em vista desse incidente, a Assembléa Nacional votou hoje uma lei obrigando taxativamente o uso exclusivo do chapéo á européa."

As eleições senatoriaes na Grecia

Londres, 27 (U. P.) — O correspondente do *Morning Post*, em Athenas, annuncia a publicação de um decreto marcando as eleições do Senado para o dia 10 de janeiro proximo. Será esse o primeiro Senado grego desde de 1862.

O DESARMAMENTO

Vão ser convidados a manifestar-se os dominios britannicos

Londres, 27 (H.) — Annuncia-se que os Dominios, inclusive a India, serão convidados a fazer conhecer os respectivos pontos de vista sobre o desarmamento e designar delegados á conferencia que vae estudar o problema sob os auspicios da Liga das Nações.

A LUTA EM MARROCOS

Generaes hespanhoes que terminam suas commissões

Madrid, 27 (H.) — Cessarám as commissões que desempenhavam em Marrocos os generaes Davalillos, Despujol e Nouviles.

Este ultimo já regressou a Madrid.

O congresso do Exercito de Salvação. em Santiago

Santiago (Chile), 27 (U. P.) — Foi inaugurado o Congresso annual do Exercito de Salvação, tendo por presidente o sr. Carlos Larsson, chefe do Exercito de Salvação na Argentina e no Uruguay. Usaram da palavra os delegados do Perú, da Bolivia e da Argentina.

O navio escola "Berlim" em Valparaiso

Santiago do Chile, 27 (U. P.) — Esta manhã fundeou em Valparaiso o navio escola allemão "Berlim".

Completa hoje oitenta annos o arcebispo de Santiago

Santiago, 27 (U. P.) — Amanhã, o arcebispo de Santiago, D. Crescente Errrazuriz, completa oitenta annos de edade.

Discurso do deputado Adolpho Bergamini

O *Diario do Congresso* publicou hontem o seguinte discurso do deputado Bergamini, encaminhando a votação do projecto que manda fazer cessão ao Estado de Minas do proprio nacional denominado "Casa de Marilia":

"O SR. ADOLPHO BERGAMINI — O projecto, em debate, sr. presidente, se originou de uma emenda destacada do orçamento da Fazenda; manda fazer cessão ao Estado de Minas Geraes do proprio nacional denominado "Casa de Marilia".

Voto a favor do projecto, porque, parece-me, consulta o interesse publico.

A administração federal, com tristeza o proclamo, não se recommenda; pelos processos seguidos voluntariosamente, com uma obstinação sem par, surda a todos os clamores e reclamações. Contenta-se, o presidente da Republica, como chefe do governo, a praticar, pura e simplesmente, actos de politica reaccionaria, tramados no circulo estreito daquelles que não têm a liberdade nem a coragem de contrapôr aos caprichos de s. ex. a mais leve objecção. E, para collimar esse fim, todos os meios são bons.

Acobertado da critica, livre da imprensa, capaz de transmittir á nação conhecimento, senão exacto, pelo menos approximado, dos desmandos que se premeditam e executam, o presidente da Republica se acredita o unico senhor, de baraço e cutelo, com o poder incontrastavel e illimitado de agir como desejar e como lhe aprouver.

Vem de molde, sr. presidente, fazer uma revelação á Camara: ninguem ignora que a reforma do estatuto politico de 24 de fevereiro de 91 constitue hoje o capricho maximo do chefe do executivo nacional.

Collocada no seu cerebro a semente da revisão pelo relatorio da missão financeira britannica, s. ex. acariciou essa idéa, robustecida pela observação estreita dos factos supervenientes com a revolução de S. Paulo, estalada a 5 de julho de 1924. Como demonstrámos *ex-abundantia*, em tempo opportuno, nós da minoria, todas as emendas são casuisticas, redigidas *ad-hominem*, para saciar vinganças e odios e para desferir castigos contra aquelles que ousaram dissentir de s. ex. e perturbar-lhe os actos da sua politica reaccionaria.

Para attingir ao fim visado por s. ex. desrespeitaram-se todos os preceitos da doutrina, as normas traçadas pela propria Constituição, em seu artigo 90 e paragraphos; a bôa ethica parlamentar e o decôro do Legislativo Nacional foram profundamente violentados e abatidos, offerecendo-se á nação estarrecida o espectaculo contristador de não aparecer uma voz sequer na defesa ou na justificativa do trabalho pretendido, qual o da revisão do nosso codigo politico.

O nosso Regimento, sr. presidente, passou a ter o valor e duração prescriptos pelos caprichos do presidente da Republica. Reformado, refundido, substituido tantas vezes quantas se reputaram necessarias para amordaçar a minoria vigilante, tornou-se letra morta a lei interna da casa.

Os responsaveis, pelo menos em face do estatuto basico, pela reforma constitucional, nunca procuraram dissuadir os oppositores dessa malfadada obra, por meio da persuasão, do raciocinio, da logica, da discussão ou do estudo. Um movel apenas orientou os directores da politica nacional: vencer-nos pelo cansaço, pelos golpes de força, pela prepotencia, pelo arbitrio! Tivemos sessões que duraram de uma hora da tarde ás seis da manhã do dia seguinte; oradores que, affirmando acharem-se enfermos, e, valendo-se de uma disposição regimental, requereram licença para falar sentados, tiveram essa permissão recusada pelo voto da maioria da bancada do Estado de Minas, o que, sobre ser uma indelicadeza e uma deshumanidade, punha bem em relevo o intuito de vencer pela fadiga o representante da nação que ousava contrapôr-se á satisfação da pyrrhonice do poder.

Indo a malfadada reforma desta para a outra Casa do Congresso, iniciaram-se os conchavos politicos, os cambalachos, as combinações em que é fertil esta época. Triste momento historico este, sr. presidente, em que tudo se resolve por essa fórma: pela accommodação, pela transigencia, pelo accordo.

Murmurou-se que o illustre senador carioca, sr. Paulo de Frontin, cujo nome declino com a venia devida, ia crear obices á proposta de reforma. Eis senão quando sobreveiu a questão politica do Districto Federal. Por ter abandonado ao despreso o povo carioca, que se contorceu e se agitou em soffrimentos indescriptiveis, aquelle embaixador soffreu um eclipse no seu prestigio na capital da Republica.

Com effeito, digamos aqui á puridade, não sei como explicar o silencio de tão eminente representante do Districto, em face dos acontecimentos que conturbaram todos os espiritos e alancearam todas as almas. O povo carioca padeceu os maiores aggravos, desde a intranquillidade das familias com os lares invadidos, a prisão dos seus chefes, o encarceramento de parentes, a offensa ao direito alheio, que implica em ameaça ao proprio direito, até as privações das mais cruciantes; levas humanas eram mettidas nos xadrezes e enxovias da policia, transportadas depois para navios que partiam com *carta de prego* e iam ter á regiões inhospitas, desterradas. As ilhas da Trindade, Rasa, Bom Jesus, Flores, das Cobras e outras transbordavam de presos, que curtiam os maiores soffrimentos e as mais monstruosas torturas, sem que uma palavra de solidariedade ao menos na dôr se fizesse ouvir, partida do eminente senador, que, ao contrario, emquanto a população assim soffria, s. ex. frequentava o Cattete, transigia com o governo, acceitava, da corrente politica que constitue a maioria e que approva os actos dictatoriaes do presidente da Republica, commissões ao velho mundo, onde, é certo, emprestou o brilho da sua grande capacidade á questões de alta magnitude, mas deixou em abandono aquelles que o elegeram!

Esses factos, sr. presidente, fizeram com que o senador Frontin tivesse, no momento, o seu prestigio abalado.

Não se atrapalhou, porém, o afamado engenheiro. Entendeu-se com o Cattete, deixou entrever uma barganha, um pacto de não atrapalhar a reforma constitucional, desde que lhe dessem o adiamento das eleições municipaes que teriam de ferir-se a 25 de outubro passado e o proseguimento da revisão do alistamento eleitoral, arma com que s. ex. acredita poder reduzir, senão dizimar, o eleitorado daquelles que lhe não emprestem apoio no pleito futuro, transferido para 1 de março.

Com effeito, abandonando-se projectos de muito maior importancia, passou-se a votar, com todo o açodamento, a emenda vinda do Senado, a qual satisfazia a vontade do senador Frontin.

Isto feito, voltou-se a murmurar que o mesmo senador teria restricções ao projecto de reforma da Constituição. Não só s. ex., deve dizel-o com verdade, mostrava repugnancia por certos pontos do projecto de preposta de reforma constitucional: o illustre senador, sr. Epitacio Pessoa, consoante noticia dos jornaes, tambem apresentaria suas duvidas e talvez desferisse combate á mutilação do nosso codigo fundamental.

Depois disso, houve uma conferencia em palacio, na qual foram ouvidos os senadores recalcitrantes. A estes o presidente da Republica falou no sentido de amainar-lhes as asperezas e não sei, sr. presidente, quaes os conchavos feitos, ou as accommodações entaboladas, mas o que posso asseverar a v. ex. e á Camara — e é esta a revelação que quero fazer — é que o Poder Executivo fez notificar, immediatamente, aos jornaes desta cidade, que a censura tinha ordem expressa para não permittir que se atacasse ou se criticasse as individualidades dos srs. senadores Epitacio Pessoa e Paulo de Frontin. Bem assim os membros da maioria, notadamente do Senad oFederal passavam a ser invulneraveis. Ha mouros na costa. Quanto ao Districto, é a reforma que se trama. Ao jornalista é defeso articular a mais leve critica contra qualquer desses personagens, que estão em via de transição — ou transacção— com o presidente da Republica. Não só esses politicos estão acobertados pela censura que pesa sobre a imprensa da minha terra. No caso, esta providencia, como salta aos olhos de qualquer um, tem por fim agradar aos mencionados senadores com o intuito de obter-lhes a annuencia á reforma constitucional.

Outros personagens são tambem inviolaveis; são mimosas pudicas officiaes.

A familia Rocha Vaz, dynastia felicissima, neste momento, não póde ter qualquer dos seus membros affectado por uma noticia que envolva critica ou commentario desairoso ou pittoresco. A reforma do ensino, que creou uma

(Conclue na 4ª pagina)

Vida economica

UTILIZAÇÃO DO SORO DO LEITE, SEGUNDO O DR. EURICO TEIXEIRA.

Na industria lactifera se nos depara um sub-producto de alta importancia e cujas substancias componentes o fazem elemento aproveitavel para fins alimenticios — o sôro. Além da materia albuminoide e da lactose, contém elle sempre uma certa quantidade de materia gorda, uma grande parte dos saes mineraes de leite, salientando-se o phosphato de cal, tão reclamado pela constituição do corpo dos animaes, e emfim, acido lactico, cujo papel na funcção da digestão é de sobejo reconhecido.

Era preciso achar uma fórma sob a qual fossem aproveitados todos os constituintes desse sub-producto na alimentação. Para isso o dr. Riedel realizou uma alta concentração de sôro, transformando-o em um alimento solido para o gado. As explicações sobre tão util emprehendimento, deu-as o auctor no "Molkerei-Zeitung", Hildeshein, 1923, conforme refere o Bul. Int. des R. Agri. n. 1, 1924.

Utilizou Riedel um apparelho que consiste em uma caldeira, na qual o sôro é depositado sobre azas gyratorias, o que offerece uma grande superficie á fornalha. Tal apparelho permittiu realizar a evaporação de uma grande quantidade de agua do sôro com pequenas despezas. Foi facilitada a evaporação pelo facto de ficar a solução de lactose relativamente fluida, até nas altissimas concentrações. O producto, uma vez evaporada a agua, é misturado com uma certa quantidade de farelo, mistura, que se faz com os productos quentes. Pela refrigeração, a lactose cyrstaliza na mistura, e resta assim um producto sufficientemente secco. Todavia chegou-se a verificar que se tornava mister uma seccagem ulterior.

Com este proposito, o apparelho comporta uma camara de seccagem, na qual a mistura soffre a ultima evaporação, sem que se accrescente despeza ás já feitas com a producção de calor.

O producto final, chamado "Molkenkleie" (farelo de sôro) é um producto pulvereo, de cheiro agradavel, de gosto analogo ao do pão, levemente doce. Sua composição é a seguinte: Agua 12,60 °|°, materia secca 87,34 °|°. A materia secca contém: Proteina bruta 12,47 °|°, Albuminoide digestivel 11,20 °|°, cinzas 9,69 °|°, extractivos não azotados (lactose, amido, etc.) 60,98 °|°, aciso lactico 2,45 °|°, cellulose bruta 1,75 °|° e materia gorda, 2,04 °|°.

E' um alimento muito rico, tendo sido considerado excellente para os porcos, que se mostraram avidos por elle.

O bom estado dos animaes alimentados com "Molkenkleie deve ser sem duvida, attribuido ao acido lactico, que desempenha papel importante na digestão.

Por outro lado, as experiencias de Muller e Richter mostraram que os alimentos administrados sob fórma de sopa não eram tão bem utilizados como os dados sob fórma de açorda condensada. Considerando que no estado natural o sôro contém 94,95 °|° de agua, chega-se á conclusão que mesmo as industrias de lacticinios que mantem porcos para engorda, lucrariam utilizando-se do processo descripto.

Tendo-se em consideração a differença da situação tellurica, diz Riedel, que é no verão que ha maiores quantidades de sôro, justamente no momento em que a procura para alimentação dos porcos (por causa de sua tenra edade) é a menor ; ao contrario, ha falta de sôro no inverno, e não se póde conservar este producto em seu estado natural.

Ainda uma grande vantagem offerece o Molkenkleie": é que, bem secco, póde sr conservado tanto quanto se desejar.

OS QUE ADQUIRIRAM IMMOVEIS

Pagaram hontem o imposto de transmissão por terem adquirido immoveis:

Antonio Pereira Cardoso, duas terças partes do terreno á rua Leopoldo, no Andarahy, onde existiu um predio que foi demolido, por 27:000$000.

Joaquim Pereira, predio á rua Coronel Cotta n. 23, por .... 7:500$000.

Gaspar Labarthe da Silva, predio e terreno á Avenida Salvador de Sá n. 166, avaliado em ...... 60:000$, por doação adeantada de seu pae Antonio Augusto da Silva.

José Joaquim Peixoto, predio á rua S. Luiz Gonzaga n. 45, pertencente ao espolio de Maria do Rosario Avellar, por 25:000$000.

Oscar de Pinho, terreno á rua Nova, no Realengo, por 800$000.

Anna Corrêa Miguel, predio á rua Cajueiros n. 22, por .... 9:000$000.

Joaquim Teixeira Pinto, predio á rua dos Cajueiros n. 68, por 16:500$000.

Adelio Jorge da Silva, predio á rua dos Cajueiros n. 20, por.... 9:000$000.

Antonio Ferreira de Almeida, predio á rua dos Cajueiros n. 24, por 9:000$000.

Caixa Beneficente dos Operarios em Calçados, predios á rua dos Cajueiros ns. 26 e 28, por ..... 18:000$000.

Rafael Prado e Santiago Peres Refogo, predio á rua dos Cajueiros n. 42, por 11:600$000.

Henrique Reis Peres, predio á rua D. Anna Nery n. 70, por 30:000$000.

Antonio Augusto da Silva, predios doados a sua filha por adeantamento e avaliados em ...... 190:000$, ás ruas da Candelaria n. 97, Conselheiro Saraiva n. 21 e Gloria n. 16.

José Wanderley de Araujo Pinho, predio á rua Pasteur n. 27, por 100:000$000.

José Dias Alves de Oliveira predio s|n., á travessa Leopoldina, por 3:200$000.

Elvira Maia Liden, predio á rua Zizi n. 46, por 4:000$000.

Sacali Galvowicka, terreno á rua Tabyra, lote n. 89, por ...... 7:200$000.

Dr. Pedro Ferreira do Serrado, 25|600 avos do predio e respectivo terreno, á rua S. Clemente n. 320, por 29:166$650.

Manoel de Moura Pereira, terreno á rua da Capella s|n., por 1:200$000.

João Coelho da Rocha, predio á Avenida dos Democraticos numero 1.182, por 15:000$000.

Italia Scalzo, predio, á rua do Senado n. 322, por 54:000$000.

Manoel Gonçalves Pereira, predios á rua Commendador Leonardo ns. 43, 45 e 47, por 20:000$000.

Michel Salem, predio á rua Xavier da Silveira n. 79, por... 80:000$000.

Padre Ricardo Silva, predio á rua Das Trias, na Estrada da Penha, por 10:000$000.

Virginia dos Santos, um terreno á travessa Almerinda Freitas por 3:000$000.

Jayme José Ferreira de Queiroz terreno á travessa Maria Freitas, Irajá, por 6:000$000.

Uma cantora lyrica impedida a bordo do "Madrid"

Porque a Policia Maritima consentiu, depois, o desembarque da soprano Hirn

Entre os paquetes entrados, hontem, no porto desta capital, está o allemão "Madrid", procedente de Buenos Aires e Montevidéo.

Por occasião da visita regulamentar da Policia Maritima, o sub inspector Victor Mallet impediu o desembarque da passageira Helena Hirn, que havia embarcado em Buenos Aires com destino ao Rio.

A pessoa em questão é a soprano allemã Hirn, que aqui já esteve no nosso Municipal, como elemento de uma das ultimas companhias lyricas trazidas pelo emprezario Mocchi, e que vem de realizar alguns concertos no Colon de Buenos Aires, pretendendo dar outros concertos aqui no Rio, no Club Germania.

Não obstante haver ella informado ao sub-inspector tudo o que acima dissemos, essa autoridade manteve o seu acto, em virtude de não apresentar a artista nenhum documento que comprovasse a sua profissão, e levou o caso ao conhecimento do commandante Coelho Lessa, inspector da Policia Maritima.

Sómente mais tarde, como pessoas de destaque da colonia allemã comparecessem áquella repartição de policia e affirmassem ser a sra. Helena Hirn effectivamente uma cantora lyrica e por ella se responsabilizassem, o commandante Coelho Lessa consentiu que ella desembarcasse.

O novo inspector da Policia Maritima vem agindo sériamente no sentido de não ser permittido o desembarque nesta capital de mulheres de profissão duvidosa.

Assim é, que os seus auxiliares têm instrucções rigorosas nesse sentido, cumprindo assim as determinações baixadas pelo então ministro do Exterior, sr. Azevedo Marques, e enviados a todos os consules brasileiros no estrangeiro, exigindo que todas as mulheres que viajarem sós para o nosso paiz, devem trazer documentos bastantes, que comprovem a idoneidade das mesmas, entre os quaes o de conducta e o da profissão que exerçam, todos visados pela autoridade consular brasileira.

AVISO

O publico deve se preparar para comprar oculos, em dezembro proximo, na Casa Vieitas, á rua da Quitanda n. 99, pois no dia 1 desse mez inicia-se a distribuição dos cartões para o brinde de Natal, que será um rico lorgnon de platina do valor de 2:500$000.

(2412)

Foi accidentada a viagem do "Santarém", que fundeou no porto durante a noite

O paquete nacional "Santarem" que era aqui esperado durante o dia de hontem, somente fundeou no porto ás 8 horas e meia da noite.

Desse modo, a unidade do Lloyd Brasileiro não foi desembaraçada pelas autoridades do porto, o que será feito hoje pela manhã.

O "Santarém" vem de realizar uma viagem accidentada, de Hamburgo ao Rio, como o noticiaram telegrammas aqui chegados.

Assim foi um desarranjo nas suas machinas o obrigou a pedir soccorro, sendo rebocado para Recife, depois, nesse porto, um tripolante insubordinado foi morto a tiros, ao tentar contra a vida do immediato, ferindo um seu companheiro, e, por ultimo, um passageiros portuguez caiu ao mar, perecendo afogado.

O "Malte" em viagem para o Rio da Prata

O paquete francez, "Malte" procedente de Hamburgo e escalas em portos francezes, chegou á Guanabara hontem á tarde, trazendo muito passageiros para o Rio e conduzindo grande numero em transito para Buenos Aires, a maioria em terceira classe.

O sub-inspector capitão Joaquim Miranda impediu a seu bordo o desembarque de duas passageiras, que se destinavam a estacapital.

Essa medida foi mais tarde relaxada por determinação superior.

Placas Esmaltadas as mais artisticas para firmas, numerações, reclame, etc., na Fundição Indigena. (11735)

Obteve licença para estudar na Europa

O ministro da Marinha permittiu que o capitão de Mar e Guerra engenheiro naval, Edmundo Rodrigues Pereira aperfeiçoe, durante um anno, os seus conhecimentos technicos nos estaleiros europeus, percebndo os vencimentos de sua patente em papel, pagos nesta capital, a procurador que deverá constituir para tal fim.

Uma reunião da Sociedade Brasileira de Dermatologia e Syphiligraphia

Na sala "Professor Fernando Terra", da Santa Casa da Misericordia, reuniu-se hontem em sessão ordinaria a Sociedade Brasileira de Dermatologia e Syphiligraphia. A sessão foi presidida pelo professor Eduardo Rabello, achando-se presentes os srs. professores Fernando Terra, Werneck Machado, Henrique Aragão, Silva Araujo, Arminio Fraga, Joaquim Motta, Victor de Teive, Felicio Torres, Olympio Fonseca, Ferreira da Rosa, Oliveira Cunha, Rielmann e Souza Coelho.

Achando-se presentes os drs. Fernando Terra e Werneck Machado, respectivamente presidente perpetuo e presidente honorario, convidou-os o professor Rabello para presidir a sessão, o que recusaram, agradecendo a gentileza. Na hora do expediente pediu a palavra o professor Terra para communicar o convite que por seu intermedio fôra dirigido á Sociedade para tomar parte no 3º Congresso Sul-Americano de Dermatologia, a reunir-see m julho do anno proximo na cidade de Buenos Aires, lembrando a necessidade de ser desde já constituido o comité brasileiro. O dr. Silva Araujo propõe que sejam escolhidos para mebros desse comité os profesores Eduardo Rabello, Fernando Terra e dr. Werneck Machado o que foi unanimente acceito. O professor Rabello propõe que para secretario do comité seja eleito o secretario geral da Sociedade, dr. Silva Araujo, o que egualmente foi unanimemente approvado.

O professor Terra propoz para socio correspondente da Sociedade o sr. Barker Brogdon, dos Estados Unidos, tendo sido esta proposta immediatamente approvada.

Propoz ainda o dr. Silva Araujo fosse eleito presidente honorario o dr. P. Baliña, actual professor de Dermatologia da Faculdade de Buenos Aires, proposta que foi unanimemente approvada.

Passando-se á ordem do dia, teve a palavra o professor Eduardo Rabello que apresentou um caso de blastomycose da bocca.

Teve em seguida a palavra o dr. Silva Araujo que trouxe á Sociedade um caso de tuberculose verrucosa cutis já apresentado na sessão anterior e que se acha actualmente completamente curada pela radiuntherapia, applicada pelo dr. Arminio Fraga. A proposito desse caso usaram da palavra os drs. Rabello, Terra, Fraga e Olympio Fonseca.

O dr. Joaquim Motta apresentou um caso de granuloma venereo, communicação que foi discutida pelos drs. Werneck Machado e Henrique Aragão.

Foi depois concedida a palavra ao dr. Silva Araujo que apresentou tres casos de bouba, casos esses que foram discutidos pelo professor Eduardo Rabello.

Apresentou em seguida o professor Eduardo Rabello um caso de micetoma podal e o dr. Joaquim Motta um caso de dermite pelo artificial provocado acido sulphurico.

O dr. Arminio Fraga apresentou um caso de syphilide lupiforme que suscitou varias considerações por parte do professor Rabello.

Por fim, teve a alavra o dr. Souza Coelho que apresentou um caso de exostose em um heredo-syphilitico.

Para ler no bonde

UM NEGOCIO QUE JÁ DEU

Firmo Bentoca é interessado e pratico de uma pharmacia em Laranjeiras, onde, ha quarenta annos, vive emparedado e infeliz, arrancando o pão de cada dia, de unguentos sordidos, com o olho, apenas, na Sorte Grande de outra grippe hespanhola que lhe dê, ao negocio, uma manivelada propicia.

A época não é de praticos, senão de theoricos. Tambem não é de pharmacias, que já não podem mais contar, hoje em dia, com os favores da medicina.

Outrora, o medico era um ser condescendente e altruista que matava, mas fazia prosperar as boticas.

Hoje...

Bentóca, infeliz, quasi fallido, ás vezes, pensa:

— Das duas, uma: — ou os medicos de agora, na ancia de encontrar novos doentes, na trepidação do strugge for life, só cuidam em favorecer a Funeraria, ou atravessam uma phase de fundo sentimentalismo philosophico.

De resto, esse sentimentalismo, a meu ver, esbarra e se confunde nos preceitos fundamentaes de Hypocrates e Galeno, que, assim como eu sou pratico de pharmacia, eram praticos em philosophia.

Poderá ser?

Pois a medicina do seculo do professor Hia e do dr. Rocha Vaz, rejeita a classica e sensata theoria de caracter conservador e benefico que prega a eliminação dos organismos fracos, incapazes de resistencia, em proveito da fortaleza da especie? Porque, afinal de contas, como a Paz é a Destruição — attendendo a que evitando a catastrophe parcial ella prepara a geral e inevitavel — o equilibrio da saude é, por sua vez, o desmantelo da propria saude. Pensar no individuo sem indagar da collectividade é egoismo. Mais, erro. Peor, crime.

O dr. Pombalino, que é vizinho de Bentoca e lhe frequenta a pharmacia, explicou, porém, que não se trata, em absoluto, de sentimentalismo philosophico, dizendo:

— No trepé vertiginoso do progresso, afinal, ao medico de hoje, não fica bem a velha praxe da protelação que, outrora, fazia de uma pharmacia, um commercio rendoso.

No seculo do automovel e do avião, a um tysico, não podemos mais fazer durar seis annos, como nos tempos do sr. D. Pedro II, do bico do gaz e do tilbury.

As theorias de Hypocrates e Galeno, meu amigo, são as mesmas, moldadas, apenas, á feição dos dias que correm.

Evoluimos como evoluiram o arcabuz, o canhão sem raia e arco do sr. Guilherme Tell.

Sorriu e accrescentou:

— O que você devia fazer, Bentóca, era fechar a pharmacia e abrir uma casa de corôas... Pelo menos você ficaria mais garantido.

Ora, Bentóca tem ao pé de si, num casarão de estylo colonial, o commendador Fredegoso, o homem mais rico e mais avaro do logar.

Derreado por varias horas de labor, elle que para o equilibrio dos negocios é o faztudo da casa, inclusive o caixeiro, o varredor e o pernoite, quando fécha a loja, atira-se sobre a palha do colchão até que o homem da lata de lixo venha escarafunchar-lhe a porta, de manhã, cedo, logo aos primeiros raios do sol.

Ha dias, ás duas e meia da madrugada, retine a campainha da pharmacia.

Levanta-se elle, compõe a fralda da camisa e desalinhos adjacentes, calça os chinellos e vae abrir.

Entra o commendador Fredegoso:

— Bentóca, você prepare, ahi, uma dóse minima de qualquer coisa para um embaraçozinho de estomago. E' a madama que andou a comer pepinos ao jantar, e não me deixa dormir, agitada e nervosa. Diz que tem na bocca um gosto de corrimão de casa de commodos. Basta uma porçãozinha para um ou dois calices. Coisa ligeira...

Bentóca, infeliz, arrancado tão inopinadamente á tepidez da palha reconfortadora, dando um toque final na fralda recalcitrante, ousa dizer:

— Ora, commendador, pensei que se tratasse de um caso grave! Um embaraçozinho de estomago... A's duas horas da madrugada... Se o commendador tem dado, á sua senhora, uma chicara de chá, bem forte, tudo se arranjaria sem aborrecimentos de ninguem.

E foi ver os frascos, na prateleira, para o preparo da tizana.

— Você acha, então, que o chá?... diz o commendador.

— Claro, volve o outro, de costas, caçando, no alto, o bicarbonato de soda, — um porrête.

E o argentario sovina:

— Na verdade, não me occorreu a idéa do chá. Muito obrigado pela idéa, oh, Bentóca!

E sem esperar pelo remedio, foi deixando a pharmacia, apressado e contente.

Não ha duvida. Bentóca, se não puzer, com urgencia, a sua casa de corôas, tem que metter mesmo uma bala na cabeça e deixar em mãos lenções os seus credores da praça.

LUIZ

As canções monarchistas de Botrel

Botrel, além de poeta e musico, era funccionario da estrada de ferro Paris-Lyão-Mediterraneo, sem côr politica.

Um dia, porém, foi procurado pelo visconde Gustavo de Kerguezec, fidalgo francez, que encontrára na Bretanha, em casa de uns amigos.

— Por que não faz o senhor umas canções monarchistas?

— E por que motivo as faria eu? Não tenho opinião politica; sou apenas amante da Bretanha.

Mas o sr. de Kerguezec fez-lhe notar que não se tratava de propaganda monarchica e suggeriu-lhe o partido que poderia tirar das historias de *chouans* e das guerras da Vendéa.

Após reflexão, Botrel respondeu:

— E' verdade. Essa guerra de gigantes ainda não foi posta em musica. Entretanto, quantos heroes teve ella!

O nobre bretão partiu com a promessa de Botrel.

Oito dias depois appareciam as primeiras canções monarchistas do ferroviario poeta e musico.

Eram perfeitas... e não havia nada melhor para a propaganda da realeza.

Devido ás suas canções, talvez Botrel se tenha tornado fervoroso partidario da restauração monarchica em França.

De São Paulo

A' MARGEM DE UMA ENTREVISTA

Verifica-se, presentemente, uma agitação fóra do commum, no seio da numerosa classe dos lavradores paulistas. Chamaram-nos, ha dias, a attenção para esse facto, a proposito dos frequentes discursos, todos alvejando o complexo problema do café, proferidos na séde da Liga Agricola Brasileira. Nos jornaes tambem apparecem entrevistas, com varios fazendeiros de mais relevo. Percebe-se que ha um desejo muito pronunciado, por parte dos lavradores de café, esses conformados *plantadores*, tão amiude referidos pelos homens de negocios de Nova York, de collaborar no trabalho da valorização do producto. Mas, tão diversos são os pontos de vista, tão discordantes os modos de ver a questão, entre os lavradores e os valorizadores, que a supposta cooperação resultará uma opposição categorica aos planos até agora realizados e aos que vagamente se esboçam. E' conhecida a evolução perigosa do systema valorizador dos paulistas. Primeiro, o cerceamento da liberdade de plantar; depois, a queima do producto, para reduzir o "stock" exportavel; mais tarde, o Convenio de Taubaté, cujo fracasso estava conjecturado desde seus primeiros dias de existencia, embora escapasse ao desastre aquillo que devia constituir um vexame permanente á vida economica do fazendeiro, a sobretaxa; mais além, a limitação dos embarques, a retenção do producto, a asphyxia da exportação. Toda essa série de desconcertos fechou, por emquanto, com a creação do Instituto de Defesa do Café e com o infeliz accôrdo com os torradores norte-americanos. Durante todos esses contratempos a voz da lavoura não se fez ouvir, collectivamente e actualmente apenas um ou outro fazendeiro se manifesta... para condemnar o que fazem por amôr á sua causa. Ainda assim, esses homens tão duramente sacrificados preferem o anonymato, de maneira que, por si mesmos, se encarregam de desvalorizar os pareceres que emittem. Achamo-nos, neste momento, deante de uma dessas entrevistas anonymas, não obstante muito digna de reparos, pela importancia e pela logica de seus conceitos. O fazendeiro declara que, do fracasso do emprestimo, que os torradores norte-americanos se incumbiram de agenciar em Nova York, só podem advir beneficios para a lavoura paulista. Que paradoxo! Convém conhecer as razões com que o alludido lavrador justifica seu parecer:

"Apezar da deflação que se opéra no paiz e que, por si só, devia ter produzido transtorno consideravel na circulação, os fazendeiros de São Paulo não estão na premencia immediata de contrair uma divida enorme e inopportuna para a regularização de sua vida.

Mesmo com a quéda de preço do producto e a vertiginosa ascenção do cambio, a lavoura e o commercio do café se estão mantendo firmes e resolvendo com recursos proprios seus compromissos.

E' pensamento geral na lavoura que um grande emprestimo, externo, só póde aggravar a nossa situação, expol-a a todos os riscos, que o destino incerto desse dinheiro póde occasionar, sendo certo, porém, que o resgate iria augmentar a responsabilidade, que onera, um por um dos pés de café, destes pobres contribuintes, solidarios com o crescente passivo do Estado de São Paulo."

E para que não se afigure paradoxal a sua conclusão, o entrevistado pondera que não é indispensavel uma injecção violenta de dinheiro, para beneficiamento da futura colheita, que será pequena e para a defesa dos 5.000.000 de saccas, a sairem de Santos até 30 de junho... Basta que se assegure a efficiencia dos negocios legitimos, acabando, de vez, com as tentativas arrojadas...

NA CAMARA

Faltou numero para a sessão

Não houve hontem sessão por falta de numero. O *leader* da maioria, mesmo se tem desinteressado de trabalhos, nesses dias em que o presidente de Minas tem permanecido aqui. O expediente já havia sido divulgado.

O sr. Henrique Dodsworth tinha deixado sobre a mesa um projecto determinando que as vagas verificadas no quadro de commissario de policia sejam preenchidas por fiscaes ajudantes da Guarda Civil de 1ª e 2ª e investigadores de 1ª e 2ª classe com mais de dez annos de serviço effectivo, e hajam sido nomeados em virtude de concurso. Essas nomeações deverão ser feitas 2|3 por antiguidade, e 1|3 por merecimento, a juizo do chefe de policia. O investigador, fiscal ou ajudante, que desejar ascender ao logar de commissario, deverá enviar á secretaria da policia certidão do seu tempo de serviço, de concurso prestado na Repartição, das notas e elogios constantes da fé de officio, para o fim de ser organizada a lista dos candidatos.

Actos do chefe do Estado-maior da Armada

Foi desligado da directoria de navegação o capitão-tenente Arthur da Cruz Ferreira.

— O capitão-tenente Alfredo Carlos Soares Dutra foi designado para servir no Corpo de Marinheiros Nacionaes.

— Ficou sem effeito a designação do 1.º tenente commissario Arthur Gonçalves apella, para servir na Escola de Aprendizes Marinheiros do Estado de Pernambuco.

— Teve ordem de desembarcar do *tender* "Ceará" o capitão-tenente José Joaquim Belfort Guimarães.

Exoneração na Marinha

Foi exonerado do serviço do estado-maior da Armada o capitão de Mar e Guerra Augusto Cesar Burlamaqui.

O referido official, ao que consta será nomeado capitão do porto desta capital.

CORREIO MUSICAL

A "CREAÇÃO", DE HAYDN, NOVAMENTE, NO MUNICIPAL

Será repetido amanhã, ás 3 1|2 da tarde, no Theatro Municipal, o bellissimo "Oratorio", de Haydn, que tanto exito alcançou, quando da primeira execução.

Naturalmente, agora, será elle levado com muito mais segurança por parte dos elementos que estão encarregados da sua interpretação.

Esta segunda audição impunha-se, por todos os motivos. Realmente seria para lastimar que tamanhos esforços, tanto trabalho e tão penosos sacrificios não tivessem maior recompensa.

A meritoria iniciativa de frei Pedro Sinzig, com o auxilio efficiente do Gremio Arcangelo Corelli e das sociedades coraes allemãs, não devia certamente ficar limitada a uma unica audição, quando a importancia desse tentamen artistico attinge ao arrojo, num meio como o nosso.

E', pois, com a mais grata alegria que damos aos amantes de musica a noticia da repetição de "A Creação".

A respeito do seu autor, afim de que o publico fique mais familiarizado com o grande musico, damos aqui algumas notas.

Francisco José Haydn, compositor austriaco, nasceu em Rohrau em 1732 e morreu em Vienna, em 1809.

A existencia de Haydn — entre Bach e Beethoven, os dois maiores genios da musica — assignala uma época fecunda na historia da arte musical. Foi elle, incontestavelmente, um iniciador, pela fórma que deu á symphonia, depois amplificada por Mozart e elevada a enorme perfeição por Beethoven.

Haydn possue graça, encanto, grandeza, vigor e a sua inspiração é um manancial inesgotavel.

Pelo que tóca á orchestra, poderemos dizer que foi o primeiro que soube empregar os diversos instrumentos que a compõe.

Haydn deixou cem symphonias, 77 Quartettos, para instrumentos de corda, 30 Trios, para diversas combinações de instrumentos, mais de 30 Sonatas para piano, etc.

De musica vocal temos delle 24 operas, tres Oratorios, "A Creação", as "Estações" e o "Regresso de Tobias", fóra "Lieders", diversas arias soltas, missas, offertorios, motetes e canticos religiosos, etc.

"A Creação" figura justamente entre as melhores obras do velho mestre.

Graças aos esforços de frei Pedro Sinzig e dos seus denodados companheiros de jornada artistica poderemos ouvir, mais uma vez, essa joia preciosa.

E' caso de parabens.

O resultado desta segunda audição reverterá em favor da Escola e da egreja de Nossa Senhora da Paz, em Ipanema.

Reune-se assim a arte e a philantropia numa unica manifestação.

E' de esperar que o publico saiba corresponder á belleza do gesto.

RECITAL DE PIANO

E' hoje, ás 9 horas da noite, no salão do Instituto Nacional de Musica, que se realiza o recital de piano da senhorita Ophelia Isaacson, de que hontem já demos noticia, com a publicação do respectivo programma.

CONCERTO SYMPHONICO

Relembramos aqui que o ultimo concerto symphonico desta temporada, da Sociedade de Concertos Symphonicos, effectua-se hoje, ás 4 horas da tarde, no Theatro Municipal.

O CONCERTO DE MARGHERITA SALVI, NO MUNICIPAL

E' impreterivelmente na proxima quarta-feira, ás 9 horas da noite, que se realiza, no Municipal, em homenagem ao destemido aviador italiano Casagrande, que já deve ter attingido a nossa capital, no raid areo que está realizando, o grandioso concerto da notavel soprano ligeiro Margherita Salvi, a festejada cantora de quem a nossa platéa guarda as mais gratas recordações, desde a temporada lyrica official deste anno.

O programma desse concerto, que terá o valioso concurso do maestro Piergili, já é sobejamente conhecido e tem todos os requisitos para attrair ao nosso primeiro theatro a mais numerosa concorrencia.

Os bilhetes para o concerto encontram-se á venda na bilheteria do Municipal.

RECITAL DE PIANO

Realiza-se hoje, ás 9 horas da noite, no Instituto Nacional de Musica, o recital da senhorita Ophelia Isaacson, com o seguinte programma:

Beethoven: Sonata op. 81 — Les adieux — L'absence et le retour; Rachmaninov: Preludio op. 23, n. 5; Mendelssohn: Sur les ailes du rêve; Debussy: La serenaide interrompue; Chopin: Fantaisie op. 49; Ophelia Isaacson: Anhelus — Estudo em lá bemol; Liszt: Le rossignol; Albeniz: Navarra.

Foi inaugurada a Empresa Força e Luz de São João Evangelista

S. João Evangelista, 27 (A. A.) — O dr. Dermeval Pimenta, engenheiro, filho desta cidade, acaba de adquirir no Rio de Janeiro, todo o material necessario para a installação de uma usina electrica.

Para isto, foi organizada aqui, a Empreza Força e Luz Evangelista na com um capital de 150:000$000.

Ruiu uma ponte na São Paulo-Rio Grande

Florianopolis, 27 (A. A.) — Em consequencia das ultimas chuvas, ruiu a ponte Linguado, na Estrada de Ferro São Paulo Rio Grande, entre S. Francisco e Joinville.

A entrega de diplomas em São João d'El-Rei

S. João d'El-Rei, 27 (A. A.) — Perante numerosa assistencia, realizou-se, no Theatro Municipal desta cidade, a ceremonia da entrega dos diplomas dos alumnos dos grupos escolares daqui que concluiram o curso.

Por essa occasião fez uso da palavra, produzindo concitoso discurso, o dr. Ribeiro da Silva, inspector escolar.

Uma transformação nas praxes fiscaes

Propõe-na, no Senado, o sr. Frontin e o "leader" pretende transformal-a em lei ainda este anno

Foi destacada do orçamento da Fazenda, pelo voto da commissão de Finanças, para constituir projecto em separado, uma emenda, apresentada pelo sr. Frontin e para cuja approvação o "leader" do governo declarou interessar-se com toda força, no sentido de se transformar em lei, a entrar em vigor em janeiro do anno proximo.

Trata-se de um assumpto da maior importancia e que visa transformar a maneira da nossa arrecadação fiscal.

Publicamol-a a seguir, afim de que tenha a necessaria divulgação, visto ser materia de alto interesse.

A emenda, que será hoje, talvez, transformada em projecto, é a seguinte:

Art. 1º. Sob a denominação de "agentes fiscaes das Rendas Federaes", os actuaes agentes fiscaes do imposto de consumo e os fiscaes do sello a que estão sujeitos os papeis e documentos de transporte maritimo e fluvial e fretamentos de navios, constituirão um quadro unico, com obrigações e direitos regidos pelo regulamento approvado pelo decreto n. 14.648, de 26 de janeiro de 1921.

Art. 2º. Aos agentes fiscaes das Rendas Federaes incumbe fiscalizar:

a) o imposto de consumo de que tratam os decretos numeros 14.648, de 26 de janeiro de 1921 — 13.996, de 31 de março de 1923 — e 16.042, de 22 de maio de 1923;

b) o imposto do sello sanitario — decreto n. 14.713, de 8 de março de 1921;

c) o imposto de transporte — decreto n. 15.976, de 28 de fevereiro de 1923;

d) o imposto de viação — decreto n. 14.618, de 11 de janeiro de 1921;

e) o imposto do sello proporcional sobre vendas mercantis — decreto n. 16.275 A, de 22 de dezembro de 1923;

f) o imposto do sello — decreto n. 14.339, de 1 de setembro de 1920, alterado pelo decreto n. 16.020 de 25 de abril de 1923;

g) o imposto sobre a renda — decreto n. 16.580, de 4 de setembro de 1924;

h) o imposto sobre valles para acquisição de brindes — decreto n. 15.524, de 14 de junho de 1922;

i) o imposto sobre operações a termo — decreto numero 14.737, de 23 de março de 1921;

j) a taxa de sorteados — decreto n. 15.180, de 19 de dezembro de 1921;

k) o regulamento sobre rotulos, decretos ns. 2.742, de 17 de dezembro de 1897;

l) o regulamento sobre marcas de fabricas e de commercio, decreto n. 5.424, de 10 de janeiro de 1910, alterado pelo decreto n. 16.264, de 19 de dezembro de 1923.

Art. 3º. Esses funccionarios serão divididos pelas tres seguintes entrancias: na 1ª os do Districto Federal; na 2ª os dos Estados de Pernambuco, Bahia, Rio de Janeiro, São Paulo, Minas Geraes, Paraná, e Rio Grande do Sul; na 3ª os dos Estados do Amazonas, Pará, Maranhão, Piauhy, Ceará, Rio Grande do Norte, Parahyba, Alagoas, Sergipe, Espirito Santo, Goyaz, Santa Catharina e Matto Grosso.

Paragrapho unico. As 2ª e 3ª entrancias se sub-dividirão em duas categorias, constituindo-se a 1ª das capitaes dos Estados e a 2ª do interior dos mesmos Estados.

Art. 4º. O numero dos agentes fiscaes das rendas federaes será: de quatro para a capital e 19 para o interior do Estado do Amazonas, sete para a capital e 32 para o interior do Estado do Pará, cinco para a capital e 37 para o interior do Estado do Maranhão, dois para a capital e 18 para o interior do Estado do Piauhy, quatro para a capital e 24 para o interior do Estado do Ceará, quatro para a capital e 24 para o interior do Estado do Rio Grande do Norte, quatro para a capital e 27 para o interior Bahia, cinco para a capital e 16 no Estado de Pernambuco, seis para a capital e 22 para o interior do Estado de Alagoas, seis para a capital e 17 para o interior do Estado de Sergipe, 15 para a capital e 47 para o interior do Estado da Bahia, cinco para a capital e 16 para o interior do Estado do Espirito Santo, oito para a capital e 55 para o interior do Estado do Rio de Janeiro, 28 para a capital e 72 para o interior do Estado de São Paulo, seis para a capital e 74 para o interior do Estado de Minas Geraes, dois para a capital e 19 para o interior do Estado de Goyaz, seis para a capital e 26 para o interior do Estado do Paraná, tres para a capital e 22 para o interior do Estado de Santa Catharina, 11 para a capital e 69 para o interior do Estado do Rio Grande do Sul, dois para a capital e 20 para o interior do Estado de Matto Grosso, e 98 para o Districto Federal.

Paragrapho unico. Emquanto durar o contrato entre a União e o Estado do Rio Grande do Norte não serão nomeados 10 agentes fiscaes para o interior desse Estado.

Art. 5º. Os actuaes agentes fiscaes do imposto de consumo e os do sello a que estão sujeitos os papeis e documentos de transporte maritimo e fluvial e fretamento de navios, ficarão servindo nas entrancias ou categorias correspondentes ás a que pertencerem na data da execução desta lei.

Paragrapho 1º. Para completar o quadro dos agentes fiscaes das rendas federaes a que se refere esta lei, serão aproveitados, na 1ª entrancia aquelles que estiverem servindo ou tenham servido no exercicio de 1925, como agentes fiscaes interinos ou addidos na Recebedoria do Districto Federal, observando-se outrotanto em relação aos agentes fiscaes que no mesmo periodo tenham servido na Directoria da Receita Publica, levada em conta a antiguidade de cada um, obedecendo-se o mesmo criterio para o aproveitamento nas demais entrancias ou categorias.

Paragrapho 2º. Posteriormente as vagas serão preenchidas a começar pela 2ª categoria da 3ª entrancia por funccionarios de outros quadros de Fazenda, ou mediante concurso, de accordo com o capitulo VII do decreto n. 14.648, de 26 de janeiro de 1921.

Paragrapho 3º. A partir da categoria referida no paragrapho anterior, as promoções obedecerão á ordem de escala estabelecida no art. 3º, tomando-se por criterio um terço por merecimento e dois terços por antiguidade absoluta na entrancia ou categoria.

Art. 6º. Nos impedimentos, por effeito de commissão, suspensão por mais de quinze dias ou por licença dos agentes fiscaes effectivos, só serão nomeados substitutos interinos se aquelles funccionarios que pertencerem a circumscripção que tenha menos de seis agentes fiscaes; no caso contrario a substituição se fará pelos da secção mais proxima, ou como fôr determinado pelo chefe da repartição.

Paragrapho 1º. A substituição interina será feita:

a) por agente fiscal de 1ª categoria, da 2ª entrancia, se o impedido pertencer á 1ª entrancia.

b) por agentes fiscaes de 2ª categoria do respectivo Estado, se o impedido pertencer á 1ª categoria;

c) por outros funccionarios ou por pessoa habilitada em concurso, se o impedido pertencer á 2ª categoria.

Art. 7º. Os agentes fiscaes serão conservados dentro de suas entrancias ou categorias, não podendo ser transferidos para entrancia ou categoria inferiores, nem de um Estado para outro, com prejuizo de vencimentos.

Art. 8º. Os vencimentos dos agentes fiscaes das rendas federaes, classificados na forma do art. 306 do Codigo de Contabilidade (decreto n. 15.783, de 8 de dezembro de 1922) e art. 11 do decreto n. 14.663 de 1 de fevereiro de 1921, constarão de uma parte fixa e outra variavel.

Paragrapho 1º. A' parte fixa annual será: de 5:400$ para os da 1ª entrancia; 4:200$ para os da 2ª entrancia 1ª categoria; 3:600$ para os da 2ª entrancia 2ª categoria; 2:400$ para os da 3ª entrancia 1ª categoria; 1:800$ para os da 3ª entrancia 2ª categoria.

Paragrapho 2º. A parte variavel, que não poderá exceder de 24:000$ annuaes, para cada agente fiscal, constará de uma percentagem deduzida apenas das seguintes rendas: imposto de consumo, imposto do sello sanitario, imposto de transportes, imposto de viação e imposto do sello proporcional sobre vendas mercantis.

Art. 9º. A percentagem a que se refere o paragrapho anterior será: de 5,5 °|° para os do Estado do Amazonas; de 3,5 °|° para os do Estado do Pará; 5,5 °|° para os do Estado do Maranhão; 6 °|° para os do Estado do Piauhy; 5,5 °|° para os do Estado do Ceará; 5 °|° para os do Estado do Rio Grande do Norte; 6 °|° para os do Estado da Parahyba; 4 °|° para os do Estado de Pernambuco; 6,5 °|° para os do Estado de Alagoas; 6 °|° para os do Estado de Sergipe; 5 °|° para os do Estado da Bahia; 5 °|° para os do Estado do Espirito Santo; 5,3 °|° para os do Estado do Rio de Janeiro; 2 °|° para os do Estado de S. Paulo; 5,5 °|° para os do Estado de Minas Geraes; 6,5 °|° para os do Estado de Goyaz; 4 °|° para os do Estado do Paraná; 6,2 °|° para os do Estado de Santa Catharina; 4 °|° para os do Estado do Rio Grande do Sul; 5,5 °|° para os do Estado de Matto Grosso, e 2 °|° para os do Districto Federal.

Paragrapho 1º. A percentagem será paga da seguinte forma:

a) aos agentes fiscaes da 1ª entrancia dividindo-se entre os mesmos agentes fiscaes a importancia total da percentagem sobre a renda de que trata o paragrapho 2º do art. 8º, effectivamente arrecadada no Districto Federal;

b) aos agentes fiscaes das demais entrancias dividindo-se a importancia total das percentagens sobre a renda dos ditos impostos arrecadados em cada Estado, pelos agentes fiscaes do mesmo Estado.

Paragrapho 2º. A percentagem do imposto de transporte bem como da taxa de viação será abonada aos agentes fiscaes em cujos perimetros fiscaes estiverem localizadas as sédes das companhias ou empresas de transporte terrestre e as agencias das de transporte maritimo, e em cujas repartições fôr recolhido o imposto que, só então, será considerado effectivamente arrecadado, comprehendendo-se como perimetro fiscal o Districto Federal ou o Estado da Federação.

Paragrapho 3º. Do computo para a deducção da percentagem se excluirão dois terços da renda produzida pelo sal nacional, entrado por via maritima, os quaes serão levados ao calculo para a deducção da percentagem dos agentes fiscaes do Estado de onde proceder o mesmo sal. Egualmente se procederá em relação á renda do imposto do sal arrecadada pela repartição da séde dos estabelecimentos exportadores.

Paragrapho 4º. A importancia sonegada que fôr recolhida aos cofres publicos como receita, não será comprehendida no calculo da percentagem da renda a bonar aos agentes fiscaes, mas della se deduzirá a mesma percentagem para ser entregue ao empregado a cuja diligencia se deva a verificação da falta.

Art. 10º. Aos agentes fiscaes das rendas federaes serão applicado sos decretos ns. 117, de 4 de novembro de 1892 — 8.904, de 16 de agosto de 1911 — e 14.663, de 1 de fevereiro de 1921, garantidos os direitos adquiridos pelos actuaes agentes fiscaes do imposto de consumo.

Art. 11. Para compensar as despezas com o augmento do quadro dos agentes fiscaes das rendas federaes será cobrada uma quota addicional de 20 °|° sobre os emolumentos de registro de que tratam os decretos ns. 14.648, de 26 de janeiro de 1921; 14.713, de 8 de março de 1921, e 16.042, de 22 de maio de 1923, de cuja arrecadação se deduzirá a verba necessaria para o pagamento de diarias, transporte, expediente e outras contenentes á arrecadação das respectivas rendas."

Caixa dos Empregados não Titulados da Alfandega do Rio de Janeiro

Reunida, hontem, em assembléa, a Caixa dos Empregados Não Titulados da Alfandega do Rio de Janeiro, elegeu a sua nova directoria que ficou assim constituida:

Presidente, Aristides Serzedello; secretario, Henrique Pereira Baptista; thesoureiro, Antonio Luciano do Rego Junior; procurador, Octaviano Pinto; commissão de Finanças: Gabriel José de Marins, Nilo José de Mello e Antonio Lyelle França; commissão de Syndicancia: Eugenio de Araujo Vianna, Dady Gonçalves e Victor da Silva Barros.

D. PEDRO II

Associações que mandam celebrar missas em suffragio das almas do imperador d. Pedro II e sua augusta consorte d. Thereza Christina, no dia 2 de dezembro, ás 9 1|2 horas, na Cathedral Metropolitana:

Instituto Historico e Geographico Brasileiro, altar-mór, celebrante arcebispo d. Sebastião Leme; Instituto dos Advogados, altar de N. S. da Cabeça, monsenhor Amador Bueno; Academia Nacional de Medicina, altar da Sagrada Familia, conego Mac-Dowell; Club de Engenharia, altar do Santissimo, monsenhor Pedro Mana; bachareis do Pedro II, altar do Sagrado Coração, monsenhor Gonzaga do Carmo; Associação Commercial, altar de S. João Baptista, monsenhor Joaquim Alvim; Lyceu de Artes e Officios, altar S. João Nepomuceno, conego Samuel Fragoso; Prefeitura de Petropolis, altar de São Sebastião, monsenhor Isauro Medeiros.

Logo após a celebração da Santa Missa com o gracioso concurso para a parte musical das donas Roceta Costa Pinto, professora Paulina de Ambrozio e dos srs. dr. Evandro e maestro Galli, organista da Cathedral, occupará a tribuna segrada o reverendo sacerdote e orador monsenhor Fernando Rangel.

ESCOLA PEDRO II

A Escola Pedro II fará celebrar hoje, ás 3 horas, no edificio em que funcciona, largo do Machado n. 20, mais uma solennidade em homenagem ao seu patrono, a qual promette revestir-se de grande brilhantismo, tendo sido convidados para a mesma as altas autoridades, Corpo Diplomatico, professores, familias e outras pessoas de destaque.

Comparecerão pessoalmente os ministros do Equador, do Paraguay, da Tchecoslovaquia, da Venezuela e da Columbia.

A Escola Pedro II, que faz os seus alumnos cultivarem o espirito de fraternidade universal, tem representantes especiaes para cada paiz, que os estudam particularmente e se encarregam de acompanhar a sua evolução e fazel-a comprehender aos companheiros.

Entre os numeros mais interessantes do programma de hoje das festas altamente significativas da Escola Pedro II, destacam-se a investidura dos novos alumnos representantes do Equador, do Paraguay, da Tchecoslovaquia, da Venezuela e da Colombia, bem como a ceremonia da adhesão da Escola PedroII á Cruz Vermelha Juvenil, instituição universal.

Tambem o Externato do Collegio Pedro II, commemorá no proximo 2 de dezembro, o primeiro centenario do seu patrono.

A solennidade realizar-se-á no edificio do Externato, á rua Marechal Floriano, iniciando-se á 1 hora da tarde.

E' mais uma festa homenagem á memoria do magnanimo imperador.

NO SENADO

Foi approvada e remettida á Camara a proposição concernente á "Revista do Supremo Tribunal" — A mania das homenagens no Senado — Férias aos empregados no commercio — Uma carta do sr. Sampaio Corrêa sobre a sua actividade nos Estados Unidos — O orçamento da Fazenda e as diarias ao funccionalismo — Uma transformação nos habitos fiscaes

Foi hontem, emfim, approvada, definitivamente, no Senado, a proposição referente ao famoso escandalo da "Revista do Supremo Tribunal". Essa proposição recebeu ali uma emenda, que a fez voltar, por isso, á Camara, onde, entretanto, poderá ser votada dentro de breve tempo.

E' de se salientar que a emenda em questão não altera em nada a idéa da proposição do sr. Manuel Duarte; apenas cerca o Thesouro de maiores garantias, estabelecendo a fiscalização do Congresso nas contas a serem pagas aos credores do fantastico "panamá".

A bem da verdade, deve-se mencionar que, se não fôra a bôa vontade de se ver o feio negocio liquidado quanto antes, o caso não teria recebido hontem o seu ultimo sacramento naquella Alta Camara. Foi o sr. Vespucio de Abreu quem pediu urgencia para a discussão e votação immediata do assumpto, e, para que a sua remessa á outra casa do Congresso não soffresse protelação, o "leader" solicitou do presidente que nomeasse dois membros para substituir os ausentes da commissão de redacção, afim de que esta fosse feita immediatamente, e, a seguir, enviada á Camara.

Tudo isto foi realizado em menos de dez minutos e já hoje a negociata constará do expediente da casa para onde foi devolvido. A Camara poderá approval-a, se quizer, em pouco tempo.

Feito isso, o material da escandalosa empreza será immediatamente, após á sancção do Executivo, incorporado á Imprensa Nacional. E, quanto aos seus credores, depois do necessario exame das contas, serão indemnizados das quantias que por ventura lhes sejam devidas.

Ao Congresso, que não teve o necessario cuidado quando approvou os contratos, da "Revista", ficará o dever, conforme a emenda do Senado, de examinar as suas dividas.

No expediente da sessão, o sr. Jeronymo Monteiro, requereu fosse nomeada uma commissão para prestar homenagem ao sr. Rodrigo Octavio, que vae partir dentro em pouca para os Estados Unidos, numa missão que o orador considerou honrosa.

O Senado approvou o requerimento, fazendo a nomeação solicitada.

Vale a pena referir, sem que isso importe em qualquer má vontade, o facto de estar o Senado se transformando numa casa que vive a prestar homenagem a toda gente, a proposito de tudo.

Em virtude de requerimento de urgencia feito pelo sr. Frontin, foi approvada a redacção final do projecto concedendo férias annuaes aos empregados no commercio e ao proletariado da imprensa.

O sr. Estacio Coimbra recebeu, do sr. Sampaio Corrêa, a seguinte carta, cuja publicação fazemos devidamente autorizados:

"Escrevo ás pressas, em a bella sala de estylo medieval, do parlamento canadense. Tenho posto v. a par dos principaes passos da delegação brasileira, telegraphando de Washington de cada vez que temos tomado parte nas discussões travadas no seio da conferencia onde estão representadas 41 nações ou mais de 400 delegados. Farei agora um ligeiro resumo do que se ha passado até o presente momento. A conferencia foi dividida em duas partes: a) em Washington; b) em Ottawa, no Canadá, onde estão sendo discutidas duas theses — problema das minorias nacionaes e problema das drogas noscivas. E no primeiro dia de conferencia, dia que se realizava, na França, o funeral de Léon Burgeois, fiz um ligeiro discurso sobre este grande homem de Estado, mostrando quanto havia elle contribuido em Haya, ao lado de Ruy Barbosa, para obtenção de paz entre as nações; propuz um voto de pezar e o presidente Mac Kinley, em consequencia declarou suspensa a sessão. A delegação franceza levantou-se toda e veio agradecer á brasileira o gesto que praticára, havendo respondido ao meu discurso o senador Maernin, presidente da delegação franceza, que é enorme. A segunda sessão teve logar não mais na casa dos representantes em Washington, como a anterior e todas as demais, mas no edificio da Pan America, como especial homenagem prestada pela conferencia ás nações do continente americano. Tendo falado em francez no primeiro dia, resolvemos, nós os sul americanos, que nesta segunda sessão cada um de nós falasse em sua propria lingua natal, pelo que fiz, em portuguez, mas levando tambem o meu discurso escripto em inglez para a ulterior traducção ao auditorio, o resumo da nossa historia diplomatica, afim de mostrar que todos os problemas maiores da conferencia, já muitos haviam sido resolvidos pelo Brasil, e, em geral, pelas nações panamericanas. Em outra sessão, o nosso Bento, em inglez, fez uma communicação sobre finanças, tendo sido muito bem acolhida a sua suggestão. O Mangabeira, em francez, fez um bello discurso sobre a these relativa ao desarmamento de zonas desmilitarisadas, tendo sido muito applaudido, neste discurso, o Mangabeira hypothecou o voto da nossa delegação ás conclusões do relatorio da delegação ingleza. O banquete official, offerecido pelo governo americano e presidido pelo secretario Kellogg teve apenas seis oradores préviamente indicados para a resposta ao secretario, os quaes tiveram a palavra nesta ordem: Inglaterra, Brasil (Sampaio Corrêa), França, Japão, Allemanha e Italia. Causou a melhor impressão a alta distincção feita ao Brasil pelo secretario Kellogg, seja pela collocação que nos deu, na ordem dos discursos, seja pelas palavras excepcionaes por que se referiu á nossa terra. O meu discurso foi pronunciado em inglez e parece ter agradado. Hoje, no Canadá, em sessão da tarde, devo tomar parte na discussão, a proposito da these sobre drogas noscivas.

Faço ponto por hoje. Com muitas saudades, etc. — (a) *Sampaio Corrêa*.

Esteve reunida a commissão de Finanças, para ouvir a leitura do parecer do sr. João Lyra, em 2º turno, sobre as emendas apresentadas ao orçamento da Fazenda.

O trabalho do sr. João Lyra foi curto, porque diminuto era o numero de emendas sobre as quaes tinha que se pronunciar. Os assumptos de maior interesse ficaram para a 3ª discussão.

Das emendas em apreço, uma que desperta curiosidade, pela sua feição moralisadora, foi da autoria do sr. Thomaz Rodrigues, e se refere, além de outras coisas, á concessão de diarias, que s. ex. estabelece em 10$000 no maximo.

Sobre isso houve uma pequena discussão. O sr. Bueno de Paiva disse que a emenda era bôa, mas não adiantava, visto como nunca seria cumprida. Não valia a pena ser approvada, pois faltalmente seria fraudada.

O sr. Thomaz Rodrigues, presente, achou que a razão do sr. Bueno de Paiva não era bôa, não era mesmo uma razão *bôena*... O remedio no caso não era regeitar a providencia, mas sim pugnar pela execução da lei ou pela punição dos que a não cumprisse.

E a emenda foi approvada.

As demais, foram quati todas regeitadas, sendo que algumas mereceram destaque para projectos em separado. Destas, uma é importante, e, ao que consta, será approvada ainda este anno, pois transforma por completo a capacidade arrecadadora da União. Publical-mol-a noutro logar.

O encerramento das aulas na Escola Naval de Guerra

O anno lectivo na Escola Naval de Guerra termina hoje.

Segunda-feira proxima terá logar a cerimonia official de encerramento e entrega dos diplomas aos officiaes-alumnos, que entrarão no gozo de um mez de férias.

A' referida cerimonia comparecerão o ministro da Marinha e as altas autoridades navaes.

O projecto mexicano sobre o petroleo

Mexico, 27 (A. A.) — A Camara dos Deputados, em sua sessão de hontem, approvou o projecto de lei referente ao petroleo, elaborado pela commissão da qual fazem parte um senador, um deputado, um representante do Ministerio de Industria, Commercio e Trabalho, e um do Ministerio da Fazenda e Credito Publico.

INFORMAÇÕES UTEIS

PAGAMENTOS NA PREFEITURA

Na thesouraria serão pagos hoje as seguintes folhas referentes ao mez de setembro: adjuntas de 1ª classe de A — F e titulados do Theatro Municipal.

Serão tambem attendidos os emprestimos "rapidos" aos funccionarios da Directoria do Patrimonio.

OS SUMMARIOS DE HOJE,

NO FORO LOCAL

Nas varas criminaes estão designados para hoje, os summarios de culpa dos seguintes réos, que nellas estão sendo processados:

Na Primeira, Raphael Pinto de Vasconcellos; na Segunda: João Baptista Vicente Malhame e José Gonzalez; na Terceira: Aracy Saveedra, Duranes; na Quinta: Humberto ... Amaral e José Evangelista Fellippe; e na setima: Evaristo Agostinho Dias Lima.

Haverá, tambem os seguintes julgamentos: Wilasio Ferreira ou ... lasio Ferreira, Hercilio Nunes ... son Silveira, e na oitava: Aprigio Bispo dos Santos e João Baptista Gonçalves.

SERVIÇO POSTAL

O Correio expede, hoje, malas, pelos seguintes vapores:

"Ré Vittorio", Dakar, Barcelona e Genova.

"Cap Polonio", Santos e Rio da Prata.

"Itapagy", S. Sebastião, Santos e mais portos do Sul.

Amanhã — "Avan e Genova", Santos e Rio da Prata.

"Arlanza", Madeira, Europa, via Lisboa.

O DELEGADO DE DIA

Está de serviço, hoje, na repartição central de policia o 3º delegado auxiliar.

POLICIA MILITAR

Serviço para hoje:

Uniforme, 6º.

Superior de dia, capitão Amorim.

Official de dia ao quartel-general, 1 tenente Carvalho.

Medico de dia, capitão dr. Castaxo.

Medico de promptidão, 2º tenente dr. Pierre.

Pharmaceutico de dia, 1º tenente Camerino.

Dentista de dia, 1º tenente Castro.

Interno de dia, academico Brigido.

Ronda com o superior de dia, 2º tenente Andrade e aspirante Cruz.

Guarda do quartel-general, 2º tenente Sepulveda.

Guarda da Moeda, 1º tenente Baptista Telles.

Guarda do Thesouro, 2º tenente Archanjo.

Promptidão no quartel-general, 2º tenente Benevides e aspirante Justiniano.

Promptidão na Cia. de Metralhadoras, 2º tenente Pires.

Promptidão nos autos blindados, aspirante Jorge.

5º posto de soccorro, 2º tenente Bueno.

Auxiliar do official de dia ao quartel-general, sargento Agripino.

Enfermeiros de promptidão ao quartel-general, sargento Fitipaldi.

Muica de promptidão, a banda do 3º batalhão de infantaria.

Piquete ao quartel-general, 2 corneteiros p. permanente.

Ordens á assistencia do pessoal, 2 praças da Cia. de metralhadora.

Motocyclista de ordens, soldado Waldemiro.

Dia aos corpos:

No 1º batalhão, capitão Soutto.

No 2º batalhão, capitão Pessoa.

No 3º batalhão, capitão Soido.

No 4º batalhão, 1º tenente Djalma.

No 5º batalhão, capitão Carneiro.

No 6º batalhão, capitão Menezes.

No regimento de cavallaria, 1º tenente Lousa.

No corpo de serviços auxiliares, aspirante Balthazar.

Promptidão:

2º tenente Pinheiro.

Aspirante Annibal.

2º tenente Silvino.

1º tenente Carvalho.

2º tenente Rodrigues.

Aspirante Camargo.

1º tenente Amorim.

O mysterio da Gavea

Foi por completo desvendado, com o cadaver do passageiro do auto 5.848

O infeliz quiz mesmo morrer, cercando-se de garantias contra qualquer salvação

Fomos dos primeiros a noticiar o facto: uma noite, segunda-feira ultima, o chauffeur Serafim de Almeida, passando, com o automovel n. 5.848, pela rua Salvador Corrêa, foi chamado por um moço que tomou o vehiculo e mandou tocar para a Gruta da Imprensa. Ali o freguez saltou, mandou que o motorista esperasse e desappareceu. Momentos depois, um tiro écoou sinistramente, e o chauffeur, assustado, julgando, naturalmente, tratar-se de um crime ou de suicidio de seu freguez, correu á delegacia do 21º districto relatou o facto ao commissario de dia, que foi ao local, não enrontrando nada qeu o orientasse numa pista.

Mais tarde a autoridade, acompanhada de uma turma de bombeiros da estação de Humaytá, foi novamente ao local, ainda dessa vez nada encontrando.

Era, portanto, um mysterio, cujas trevas cada vez mais densas se tornavam.

A policia, no entanto, proseguiu nas suas investigações e, lembrando-se de que dentro do automovel em questão o estranho e mysterioso passageiro deixara um chapéo sem forro, levou-o á casa de Wolfgang Apfel, que ella soubera ter um amigo desapparecido na vespera.

Desconfiou Wolfgang Apfel que o chapéo fosse mesmo de seu companheiro Hans Hanning Won Klein, com elle morador na Pensão Sekray, á rua do Cattete, e, como o chauffeur Serafim de Almeida declarasse que, si lhe mostrassem um retrato do seu mysterioso freguez, o reconheceria, immediatamente, Apfel apresentou-lhe uma photographia [illegible]

— E' elle mesmo! Esse é o homem que eu levei á Gruta da Imprensa naquella noite.

Foi, assim, aclarada qualquer duvida sobre a identidade da pessoa que tomara o auto n. 5.848, na rua Salvador Corrêa; tratava-se realmente do allemão Hans Hanning Won Klein.

Em torno do nome do desapparecido creou-se uma série interminavel de lendas: segundo uma, teria elle chegado da Allemanha com cinco contos de réis, perdendo todo esse dinheiro no jogo. Segundo outros, viera elle da terra para esquecer um amor infeliz, e, não o conseguindo, resolvera suicidar-se. Havia ainda quem opinasse por [illegible]

Nada disso, porém, ficou sufficientemente esclarecido.

O que parecia não restar duvida é que elle desapparecera de casa com o intuito de suicidar-se, pois, em bilhete, ao amigo e companheiro Wolfgang Apfel, assim se expressou:

"Desta noite em deante não se-

Hans Hanning Won Klein, o suicida

rei mais encontrado na pensão. Vou por outro caminho, convencido que acertarei. (Para onde não tem importancia). Para me encorajar para essa viagem, acabei com o teu licor.

Se v. não leva a mal, deixo-lhe tudo o que me pertence e que está nas minhas malas, caso o sr. Schray não queira tomar conta das mesmas. Apenas a minha capa de Gabardine, como uma das minhas ultimas vontades, peço que seja expedida para meu irmão, cujo endereço junto. Queira v. ter a bondade de [illegible]

[illegible]

da Estrada da Gavea, quando viu a boiar um corpo humano. Chamou alguns companheiros e, com o auxilio destes, puxou para terra o cadaver de um homem de cor branca, desnudo, tendo intactos apenas os sapatos e as meias. A calça, marron, estava presa á perna direita, já muito rasgada, com os bolsos cheios de areia e com uma correia desatada e presa ainda nos passadores.

Pelo sr. Ricardo Lopes Flora, proprietario do Parque America, á praia da Gavea n. 15-B, foi o funebre encontro communicado á policia do 21º districto, cujo commissario de dia, comparecendo logo ao local, fez remover o cadaver do infeliz para o necroterio do Instituto Medico Legal, tendo, antes, o cuidado de retirar a calça, a correia, os sapatos e as meias para o reconhecimento por esses objectos, pois o corpo estava completamente desfigurado, já sem olhos, com a bôca retorcida, já sem labios, todo comido pelos peixes, etc.

Mais tarde, por essas peças, o sr. Walfgang Apfel fez o reconhecimento de seu infeliz amigo, affirmando tratar-se mesmo de Hans Hanning Won Klein.

Como se teria suicidado o infeliz? Teria elle dado o tiro ouvido pelo chauffeur Serafim de Almeida apenas para avisal-o do seu acto tresloucado e se atirado em seguida ao mar?

Sim e não. Hans queria mesmo morrer; a sua resolução era inabalavel e, por isso, na presumpção de se salvar de uma tentativa, não escapar da outra, deu o tiro no ouvido bem junto ao mar. Ferido mortalmente, caiu á agua e foi [illegible]

[illegible]

Contava Hans 28 annos de edade e era solteiro. Tomou elle parte na grande guerra, demonstrando valor e coragem, tanto assim que conquistou ali varios postos por actos de bravura, chegando a alcançar o posto de primeiro-tenente.

Seus amigos encarregaram-se de seu enterramento, providenciando o sr. Wolfgang Apfel para que as ultimas vontades do inditoso moço fossem satisfeitas.

LOTERIA DO ESTADO DE SÃO PAULO

BILHETE N. 13.915

PREMIO MAIOR 100:000$000 — EXTRACÇÃO DE 23 DE NOVEMBRO DE 1925

De passeio ao Rio, o sr. Manoel Antonio Abrud, negociante estabelecido á rua do Commercio n. 12 (Pinheiros, (E.) S. Paulo), comprou varios bilhetes da Loteria do Estado de S. Paulo, na casa do sr. F. Guimarães, á rua do Rosario n. 71.

Em S. Paulo, o sr. Abrud revendeu nos srs. P. Barros & C., estabelecidos com Agencia de Loterias á rua da Consolação n. 345 diversos bilhetes, entre estes o de n. 13.915, que foi comprado pelo sr. DOMINGOS TORTOLA, residente á avenida Angelica n. 302, e gerente da Officina de Marmores da sra. viuva Maia, á avenida Municipal n. 14 e a quem o mesmo foi PAGO pelos srs. Mostardeiro, Demarchi & C., concessionarios da Loteria do Estado de S. Paulo, contra cheque numero 851.995, do Banco de Commercio e Industria. (2462)

MAIS UM QUE CAE NO FAMOSO CONTO DO PACOTE DE JORNAES

E morreu com 12:500$ que levava na carteira

E ainda ha quem caia no conto do vigario! Parece incrivel, mas é a pura verdade o que se vae ler e foi communicado á policia. A victima de hoje é um fazendeiro de gado, em Limoeiro, Pernambuco, o sr. José Agostinho Barbosa, que aqui se encontra ha alguns dias já.

Veiu este cavalheiro ao Rio afim de convencer a um irmão que reside á rua Sára e que se encontra doente a ir passar uma temporada em sua companhia, na sua fazenda.

Hontem, passava o sr. Agostinho Barbosa pelo largo de Santa Rita, quando se viu abordado por um desconhecido que lhe contou uma historia muito grande de um dinheiro que tinha em seu poder, vinte e cinco contos, que ia entregar a [illegible]

[illegible]

Lembrou-se, então, da policia, foi se queixar ao delegado do 2º districto.

Continha a sua carteira 12:500$ em muito bom dinheiro...

KOLA SOEL

Preparado por Sabmento Barata. Professor da Faculdade de Medicina de Porto Alegre.

E' poderoso fortificante util na anemia, fraqueza e debilidade nervosa. A' venda: Araujo Freitas, Rodolpho Hess, Coelho C. Ltd.

(1829)

O "Minas Geraes" e o "São Paulo" foram visitados pelos escoteiros paraguayos

Os escoteiros paraguayos, actualmente nossos hospedes, visitaram, na manhã de hontem, os couraçados "Minas Geraes" e "S. Paulo", em companhia do capitão-tenente Sostrenes Barbosa, director da União dos Escoteiros do Brasil.

Os jovens paraguayos foram recebidos festivamente no Arsenal de Marinha e a bordo das referidas unidades da esquadra.

UM DESASTRE IMPRESSIONANTE

Apanhada por um auto-omnibus, foi atirada a distancia consideravel

As pessoas que se achavam, hontem, nas ruas Miguel Lemos e Domingos Ferreira assistiram a uma scena altamente impressionante: uma menina, apanhada violentamente por um auto-omnibus da Companhia Auto-Viação Limitada, foi atirada á enorme distancia, passando sobre um gradil e indo cair dentro de um jardim!

Foi uma coisa horrivel que deixou horrorisados quantos se achavam nas immediações ou viajavam no fatidico auto-omnibus.

Tem este o numero 55, e era dirigido pelo chauffeur Eduardo da Silva Moreira.

A menina, que se chama Roselle Barreto, era brasileira, de cor parda, tinha 14 annos de edade e residia á rua Miguel de Lemos numero 78, procurava atravessar, despreoccupadamente, aquella esquina, quando foi colhida, sendo atirada á distancia a que nos referimos.

A infeliz, além de graves lesões pelo corpo, sofreu fractura da base do craneo, sendo acommettida de commoção cerebral.

Em estado gravissimo foi ella transportada para o Posto Central de Assistencia, sendo, depois, recolhida ao Hospital de Prompto Soccorro. Ahi, não resistindo á natureza das lesões soffridas, veiu a fallecer á tarde.

Populares prenderam o chauffeur causador do desastre, entregando-o a um guarda-civil, que o levou para a delegacia do 30º districto, a cujo commissario de dia o apresentou.

O chauffeur foi autuado..

ENCRENCAS DO ENSINO...

Uma commissão nomeada para inspeccionar a Escola Orsina da Fonseca

O director de instrucção nomeou hontem os srs. Octacilio Silva, chefe de secção da directoria de instrucção, Goulart de Andrade, inspector technico do ensino profissional, e Costa Senna, inspector escolar, para, em commissão, inspeccionarem a Escola Orsina da Fonseca, da professora Daltro, que segundo allegam, não obstante ser subvencionado pela Prefeitura, não corresponde aos fins do seu mistér, que educar e formar profissionaes.

A PROPOSITO DA MICA

Compraz-se a nossa gente, no interior ignorado, a observar e transmittir aos seus, sobre os moços illustrados das cidades, muita lição interessante. Ouvi um dia, dum sertanejo espirituoso, a explicação do "assucar de livro". E como houve o assucar, ha a madeira, a plantação, a exploração das minas, ha de tudo, "de livro". Mas vamos á historia. Formara o fazendeiro, para honra da familia, o filho mais velho. Doutor de engenharia. Na antiga fazenda, o bangué moera a canna tradicionalmente, e o preto velho Manuel fizera a saborosa rapadura, o pão de assucar que não figura nas estatisticas littoreanas. Chegado o moço ia mudar-se tudo. Para que estudára elle? O material antiquado, os tachos de cobre, as calhas e formas de madeira... E com os machinismos modernos veio o laboratorio. O doutor tinha livros: livros vermelhos, livros amarellos, livros pretos. Entra o primeiro córte: moer não é nada. E examina-se e dosa-se e examina-se novamente. E o assucar? pergunta a gente simples da fazenda. Cabe ao velho negro despedido a explicação: "Seu doutor tá fazendo assucar de livro..."

✦ ✦

Quatro longos artigos da autoria do distincto engenheiro de minas, Clodomiro de Oliveira, ex-Secretario de Minas do Estado de Minas, acabam de ser publicados no *Jornal do Commercio* sobre a *mica*, vulgar malacacheta. E um parenthesis sobre a synonimia. Nas mattas do Rio Doce ouvimos certa vez dum explorador caipira: "Arre, estou cavando firme e a mica não apparece, só dá malacacheta!!

Mas voltando aos artigos. O primeiro, em tres columnas, frisava bem nunca terem sido as nossas *jazidas* e *minas* de mica visitadas pelas notabilidades estrangeiras ou nacionaes em assumptos de geologia e mineralogia. Não ha um *livro* sobre a mica nacional!

Abrimos uns livrinhos corriqueiros a procura das definições de *jazida* e *mina*, pois desconfiamos de citações a esmo. Mas todos que me lêm as conhecem. Um que leu e não entendeu assim me explicou uma vez. Era um excellente portuguez, o Soares de Sete Lagoas, que nos levou a uma Serra terrivel [illegible]

[illegible]

✦ ✦

E, entretanto, como teriamos lucrado todos nós, que nos mettemos de mattas virgens, montados em burros [illegible] debaixo de aguaceiros formidaveis, burros de estalagem á beira de estradas de ferro em Minas (é dizer tudo para os entendidos) — com uma visita dum technico de minas, da estatura de S. S.!

Aprenderiamos a fazer mais, muito mais, do que se tem feito na India, onde as explorações datam de mais de 50 annos, pelos mesmos dos, pelos mesmissimos processos, que hoje se faz nos Estados Unidos processos *turcos*; mais do que no Canadá se tem feito; mais do Em breve, não a Europa mas o Mundo se curvára ante o Brasil e as jazidas e as minas de mica se tornariam novas Meccas da Sciencia geologica!

Numa vastissima extensão, do territorio mineiro, de cerca de dois gráos a leste do meridiano do Rio de Janeiro por largura e de mais de quatro gráos por comprimento, apparecem irregularmente as rochas que os tratados denominam de *pegmatitas*. São ao Sul os arredores de Rio Preto, Pomba; ao Norte os de Serro Frio, Santo Antonio da Columna, São João Evangelista, Poaia, etc.; a Leste Carangola, Cuité, Figueira; e a Oeste Piranga, Sau'de, Vargem Alegre, Guanhães.

Em todos esses pontos, o trabalho continuado duma legião de esforçados lutadores, brasileiros em sua maioria, vae desbravando e melhorando, descobrindo e aproveitando os recursos naturaes disseminados — todos desajudados, pois não ha estradas de rodagem, não ha reconhecimentos geologicos, não ha observações climatericas e meteorologicas, não ha estações agricolas, não ha postos medicos, não ha... Paremos um pouco. Tinhamos esquecido:

Ha o imposto, ha a Alcavalla, ha o *fiscal*.

E como grande parte dessa zona *é terra devoluta* propriedade do Estado, o fiscal *deve* tomar conta desse patrimonio (?) para que não seja delapidado (!) pelos exploradores vis, caçadores e aventureiros de minas...

Interessante: de todas as cidades, villas, districtos, logarejos, dessa enorme zona, um só denomina-se *Malacacheta, mas lá não ha mica!*

Se o vidro mineral tanta curiosidade desperta, maior ainda a curiosidade despertada pelos mineraes accessorios, encontrados nas pegmatitas. Todos os colleccionam cuidadosamente e anciosamente (!) procuram uma collocação. Ha só uma circumstancia: é que, na sua quasi totalidade, elles só podem ser collocados em museus como *amostras*. Nunca se apresentam em quantidades exploraveis. E quando se apresentam, como a euxenita do Pomba, o theor diminuto no conjunto do lote não permitte um preço vantajoso.

Em algumas dessas zonas foram as pegmatitas submettidas a um tal processo de desaggregação, que verdadeiras jazidas de pedras coradas se formaram. Está claro que para isso dar-se, ficaram reduzidos a argilla ou lama o feldspatho; a areia — o quartzo; a palpa — a mica. Dahi dizerem os experientes em pedras coradas que boa pedra apparece com mica podre", asserção só applicavel ás jazidas secundarias.

As *pegmatitas* são verdadeiras *jazidas*. Póde-se caracterisal-as facilmente. Não tanto os seus elementos. E se o feldspatho, por mais abundante, póde se exploral-o pelos processos mais elementares, *a mica* — o elemento mais precioso, desafia todos os esforços technicos para ser caracterisada.

Tudo falha na *exploração* da mica.

Poder-se-á talvez coordenar um trabalho preliminar de pesquizar para empreitar po tarefeiros as explorações, de sorte a distribuir melhor os riscos e as perdas. Não ha, porém, en tudo isso, nem cana e lapa, nem rochas encaixantes, nem veios e filões, nem inclinações e possanças. E' por abuso das palavras ou por generalisação mal empregada, que alguns assim falam.

Melhor será accompanhar o trabalho intelligente dos *caçadores* de mica, que nos falam de *informações*...

Ha mais ainda: cada local, cada cava, é, póde-se dizer, um producto. Aqui a ruby (que s. s. chama mica *branca*, talvez traduzindo (*clear mica*) muscovita purissima, egual, plana, sem mancha; ali a mica verde rija, acolá com manchas pretas; mais adeante imprestavel por falta de clivagem. Mas além volta a ruby, manchada, e, mais perigosa ainda, empenada, imprestavel.

Donde as classificações. Engana-se redondamente s. s. quando classifica a mica por tamanhos tão sómente. Ha, influindo e muito nos preços, ainda duas caracteristicas, a *proveniencia* e a *pureza* do artigo.

Temos reduzido geralmente esta ultima em ligeiramente manchada, manchada e muito manchada, não só para ruby, como para a [illegible] Sabemos que no estrangeiro classificam em Clear; Slightly Stained; Stained; Heavily Stained e mais ainda, as vezes, Badly Stained. Alguns ainda separam, na melhor qualidade a diphragma. O que seja esta s. s. explique...

A classificação, seja em pureza, seja em area, só se faz sobre a mica perfeitamente livre de qualquer fenda, falha, trinca, inclusão. Dahi a necessidade de um recorte. Aberto o bloco em folhas de um a dois millimetros de espessura, a olho, examina-se-o contra a luz, apoia-se-o ao peito e corta-se-o em roda deitando a faca. E' o *Indian cut; Knife cut; Knife trimmed mica* — corte indiano, corte a faca.

Esse recorte suppõe uma primeira limpa na exploração.

O recorte a faca é, depois de classificado quanto á pureza e area, cortado novamente a machina (tesouras de mesa semelhantes ás typographicas) para certos fins especiaes ou simplesmente decomposta em folhas delgadissimas para outros fins.

Assim, aberta uma escavação, digamos, de seis por seis metros por dez de profundidade, isto é, extraidos cerca de 360 metros cubicos de terra, barro e pedra (na linguagem vulgar para não assustar) encontram-se blocos de mica. Retirados para um rancho faz-se uma limpa: e do peso total extraido ahi ficam logo 30 a 50 %. Vindo o restante para a officina o recorte a faca consome 70 a [illegible]

[illegible]

Uma nota: S. s. não nos explicará o tal processo de *cortar mica a serra?*

O sr. Watson devia ter experiencia quando veiu para o Brasil. Hoje deve ter muita experiencia. Os americanos gostam muito de estatisticas, estatisticas de custo, classificações exhaustivas em cartões, mappas, o diabo.

O sr. Watson deve ter isso tudo. Falta-lhe, porém, miseravelmente, alguns cartões, quando deu o preço da *trimmed mica* (aliás *thumb trimmed or knife trimmed?*)

Se a mica lhe fica em a exploração por 5:000$, trimmed, knife trimmed, o custo de exploração não póde ser de... de...

Vejamos. Para recortar, classificar, arrumar nas caixas, a 2$500 por dia por pessoa, gastam-se na média, cerca de 3$000 por kg. Não é *cartão*, mas é *verdade*. O rendimento da mica, que soffreu já a limpa na exploração, é, digamos mesmo de 20 %. Vão-se recortar effectivamente cerca de 5.000 kgs., para ter-se uma tonelada. A 3$000 liquido producto 3:000$000, fóra o custo das caixas e do papel de forro. O sr. Watson faz por ... 2:000$000 a extracção das cinco toneladas, a limpa, o carreto á officina...

Mas ha mais; os capitaes do sr. Watson não vencem juros; os administradores da jazida e da officina no Rio não ganham salarios; as viagens de 30 e 40 leguas fóra da Estrada de Ferro fazem-se de graça; os animaes das tropas não morrem...

E' por isso que o sr. Clodomiro de Oliveira chega a notar o absurdo do sr. Watson, não querer aproveitar o n. 6 (area de uma a quasi tres pollegadas quadradas).

Pois se já foi extraido; pois se fatalmente a maior parte da mica extraida *só dá esse tamanho;* pois se até nos mandam dizer da Allemanha que a Casa Watson da America do Norte *se especialisa* em mica n. 6...

De facto, a verdade é que a taxa de 2$000 impede o negocio com o n. 6, devido á mão de obra formidavel que o producto exige, depois de extraido. E se se póde recortar o n. 1, talvez a 1$500 por kilo, o n. 6, não se recorta, classifica e arruma por menos de 3$500 por kilo. Essa é a *verdade*... sem ser *cartão*.

No mais, todos aquelles preços e percentagens e proporções e sommas, em que tanto se compraz s. s., só têm realidade no papel.

Como tomar por base uma certa composição por tonelada, se ella já está viciada pelo que se desperdiçou e se abandonou no matto?

Supponhamos, só para argumentar, que tivessemos comprado no Carangola a 5$000 por kilo, 3.500 kgs. de primeira qualidade ruby clear, prompta para recorte a faca:

Apuramos, digamos:

N. 6	350 kgs.	a 4$	1:400$000
N. 5	300 "	a 15$	4:500$000
N. 4	150 "	a 30$	4:500$000
N. 3	100 "	a 36$	3:600$000
N. 2	80 "	a 45$	3:600$000
N. 1	20 "	a 55$	1:100$000
			18:700$000

Aliás, esta composição por tonelada difficilmente se vende assim. Gastamos no minimo com a mica bruta:

3.500 kgs. a 5$000 . .	17:500$
Com a mão de obra na officina a 2$000 por kg. liquido producto . . .	2:000$
	19:500$

Ha saldo — ás avessas! E os preços de venda são maiores que os de s. s. Tomem nota!

Não era preciso ler os estirados artigos do dr. Clodomiro de Oliveira para calcular os preços da mica. Bastava viajar um pouco. Uma vez encontramos um tropeiro viajado. Era nas mattas do Rio Doce. "Isso malacacheta? Se quizer fazemos uma viagenzinha e visitemos as larvas do Quinca Buzio, na Serra do Corrente". Lá fomos. Tres dias de chuvas, rios encaxoeirados, lamaçaes, subidas de serras ingremes. Nos altos da Serra do Tombador, lá estava o rancho, a mica arrumadinha, o sacco de café pendurado, o girão de pão — cama e mesa. O nosso Quincas pelejava com um compadre ha tres mezes. Era de São Miguel do Guanhães. Barbados até aos olhos. Examinamos o producto: abaixo de n. 4 se recortado. Qualidade regular, ruby pouco manchada. Carreto pesadissimo. Preço por arroba: "A quanto vae, seu Quincas?" "Cento e cincoenta mil réis por arroba, nem menos um vintem!"

Ficamos conhecendo mais um recanto das mattas do Rio Doce... e só. Passados seis annos, soube que o rancho ainda lá estava com a mica.

Aliás, a prevalecerem os lucros formidaveis indicados por s. s. no ultimo artigo, não haveria quem se não arriscasse a extrair e preparar mica. A exportação cresceria a ponto de tornar-se — lá vae chavão — uma fonte consideravel de ouro no balanço commercial brasileiro. Seria até melhor do que valorizar café...

E' preciso ter-se a coragem dum Henry Bouasse, o celebre professor da Universidade de Toulouse, para dizer da sciencia e especialmente dos scientistas o que elle diz. Se s. s. o dr. Clodomiro de Oliveira ainda estivesse em tempo de reformar os seus conhecimentos a partir da mathematica, aconselhar-lhe-iamos a leitura dos magistraes trabalhos daquelle professor.

Não sendo um Bouasse, sentimo-nos a contra-gosto, confessamos, em formula ralgumas modesta sobservações sobre essas duas pretensas sciencias, a mineralogia e a geologia, que nos roubam tanto tempo quando levadas a sério e tanto nos fazem rir, se as encaramos jocosamente.

De facto, industrial ou commercialmente, de que nos valem todos os termos cabelludos com que s. s. recheia os seus artigos? A estafada correlação entre os depositos de monazita do litoral e o gneiss das serras, de que nos adeanta, se o gneiss não contém proporção exploravel do mineral? E dada a correlação, *quid inde?*

Os systemas, as nomenclaturas, as classificações, lá ficam nos livros. Ficam muito bem nas escolas de minas que não dispõem duma sonda e com os engenheiros que julgam poder decretar sobre tal ou qual assumpto no Brasil com os manuaes escriptos para a França...

A Industria e o Commercio precisam de alguma coisa mais palpavel e positiva!

E. JACY MONTEIRO

HOJE 100 CONTOS Plano Popular

Centro Loterico

R. Sachet, 4

(2456)

O presidente do Senado mexicano responde ao "New York Evening Post"

Mexico, 27 (A. A.) — O sr. Flavio Borquez, presidente do Senado, fez as seguintes declarações aos jornaes desta capital:

"A imprensa mexicana publica hoje um telegramma de Nova York, no qual se diz que o correspondente do "Evening Post", nesta capital, informou áquelle orgão, declarando que a innacção do Senado relativamente á votação da lei que se considera anti-estrangeira, é tida nas rodas sociaes como resultante das representações feitas ao Ministerio do Exterior e tambem devido ao desejo dos "leaders" daquella casa do Congresso, que tencionam conferenciar a respeito com o presidente Calles, antes de tomarem uma deliberação definitiva sobre o assumpto. Esta versão, accrescenta o correspondente do "Evening Post", parece confirmar-se em vista do notavel contraste da Camara em face da mesma questão. Termina declarando que se espera a volta do presidente da Republica, para que se possa conhecer o destino da referida lei.

O citado despacho affirma tratar-se de um telegramma dirigido pelo correspondente do "Evening Post", mas eu, como presidente do Senado, declaro categoricamente que são absolutamente falsas as informações transmittidas pelo alludido correspondente.

Até este momento, o Senado não recebeu da Camara dos Deputados o projecto de lei a que a informação se refere e, portanto, não poderia dar-lhe andamento sem tel-o em seu poder. Por outro lado, o Senado, quando a citada lei lhe fôr enviada da Camara, encaminhará o assumpto, discutindo-o e resolvendo-o com o maior interesse e dentro do mais puro patriotismo, de accordo com os preceitos da Constituição, sem levar em conta representações ou pressões de qualquer natureza, sejam de fonte nacional ou de procedencia estrangeira. [illegible]

Dr. Bastos de Avila

CLINICA MEDICA [illegible]

A "Idea Nazionale" e o vôo de Casagrande

Roma, 27 (U. P.) — O jornal "Ida Nazionale" diz que a empreza do aviador Casagrande entrou na sua phase mais difficil, a qual exige heroismo e rapidez. [illegible] a travar, antes de abandonar a conclusão da travessia de Casablanca ás Canarias.

O ACCORDO TEUTO-MEXICANO

Mexico, 27 (A. A.) — O Senado discutiu, por espaço de hora e meia, o accordo celebrado entre o Mexico e a Allemanha, introduzindo algumas modificações no respectivo texto, que, entretanto, não affectam a parte fundamental do Tratado. Este é inteiramente egual ao Convenio firmado o anno pasado com os Estados Unidos.

O parecer apresentado pela commissão de Relações Exteriores do Senado, opina pela sua approvação, tendo o sr. Aaron Saenz, ministro do Exterior, comparecido á referida sessão do Senado, com o intuito de esclarecer alguns pontos do Tratado.

DOENÇAS VENEREAS — Tratamento gratuito nos seguintes dispensarios:

Avenida Mem de Sá, 201; Hospital Pró-Matre (só mulheres), Av. Venezuella 150 (Cáes do Porto); Policlinica de Botafogo, rua Bambina, 141; Dispensario Viscondessa de Moraes, Avenida Pedro Ivo, 146; Posto de Prophylaxia Rural da Penha; Ambulatorio Rivadavia Corrêa, rua Flora n. 17, Engenho de Dentro e rua Paulo de Frontin, 13, das 8 ás 10 horas da manhã. (9424)

Apparece o autor do attentado contra o presidente Wojciechowski, da Polonia

Berlim, 27 (U. P.) — O ukraniano Heirich Olszanski, compareceu voluntariamente perante a policia desta capital e confessou ter atirado uma bomba no presidente polaco, sr. Wojciechowski, em Lemberg, em setembro de 1924, crime pelo qual está sendo julgado o estudante judeu Stanislau Steiger, por um tribunal de Lemberg.

O INVENTARIO DO PADRE LOMBA

O DEPOSITO DOS BENS, A HABILITAÇÃO DE HERDEIROS, O DESAPPARECIMENTO DOS LIVROS DO THESOURO E OS AUTOS AUSENTES DA CÔRTE DE APPELLAÇÃO

Quando se lê por ahi romances sobre casos fantasticos, historias que arrepiam, factos que fazem a gente ficar de cabellos em pé, levamos tudo a conta da imaginação dos novellistas, duvidando que nos velhos tempos, apezar dos máos que povoaram o globo, jámais tenha sido possivel a realização de coisas dessa natureza.

Esquecemos, porém, que os viventes são os mesmos, bons e máos, que as ambições desmedidas sempre encontraram refugio no cerebro da humanidade.

Para isso foram instituidos os tribunaes de justiça, que poderão refrear e castigar os delictos, sem presumpção de castas.

Acontece, comtudo, que apezar das leis, apezar da catadura austera dos julgadores, os aventureiros vicejam e se succedem, escapando, ás vezes, por largo tempo ao castigo estabelecido nos codigos.

Pois como diziamos, não nos devemos assombrar com o que se escreveu e se continúa a escrever, levando tudo a conta da fantasia de cerebros imaginativos. Aos nossos dias, dentro mesmo da cidadella da justiça, que deveria ser inexpugnavel, passam-se contos das mil e uma noites, factos que assombram.

Desde muito tempo que existe no nosso fôro um sensacional caso, que não é uma fantasia, antes uma realidade: a herança do padre Francisco Dias Lomba.

Começa o assombroso da novella pelo valor dos bens deixados, espolio riquissimo, parecendo antes o thesouro de um rajah do que a herança de um simples sacerdote, que pela tradição da Santa Madre Egreja, deveria ser pobre, tanto quanto o Mestre, por cuja morte nada deixou a não ser os seus ensinamentos.

O padre Lomba possuia um verdadeiro thesouro, que ao tempo em que foi feita a arrecadação, por ordem do juiz competente, accusou o seguinte: em ouro, composto de dobras e dobrões, mais de 18.000 contos, valendo nesse tempo o dobrão 40$ e a dobra 20$, e mais grande quantidade de pedras preciosas, como brilhantes, saphyras, [illegible]

[illegible]

tando mesmo, que um ministro da Fazenda, na Republica, fizera queimar todos os comprovantes, afim de que os herdeiros não viessem se apossar de tão vultosa quantia.

Verdadeira ou não, a afirmativa procede, porque não haverá forças humanas, nem vontade de ferro que seja capaz, no momento actual, de pôr os olhos em cima de tão preciosos documentos!...

Qual a razão que determinou a queima dos livros, que não estão no Thesouro Nacional nem na Recebedoria?

Sómente a de defender a fortuna da Fazenda Nacional, ou a impossibilidade de uma "restituição integral" de todos os bens depositados, caso um dia alguem prove o direito de successão?

Proposta a habilitação, e transcorridos todos os tramites legaes, um juiz, que hoje é desembargador, sentenciou, declarando a prescripção do direito reclamado, por ter passado um lapso de tempo, de mais de 30 annos, entre a morte do padre Lomba e a abertura da successão.

De tal sentença houve recurso para a Côrte de Appellação, onde os autos deram entrada em 5 de agosto de 1920, idos da 1ª vara de ausentes, desta capital e sendo appellantes os herdeiros do padre Francisco Dias Lomba e appellados o Curador de ausentes, o 2º procurador dos Feitos da Fazenda Municipal e o 2º procurador seccional da Republica, segundo consta do protocollo da Côrte de Appellação. Os appellantes prepararam o recurso em 19 de agosto de 1920, sendo dada vista ao advogado dos appellantes, em 27 de agosto de 1920.

O advogado, José Saboia Viriato de Medeiros, ao que parece, desde essa época se acha na posse dos autos.

Ha, pois, precisamente cinco annos e tres mezes, concluidos na data de hontem, que os autos estão com "vista de dez dias!"

Lá está no protocollo da Côrte de Appellação a nota da vista dada, que é o ultimo assentamento feito na folha correspondente á appellação 3.946, numero que tomou [illegible]

[illegible]

UM HABIL MEIO DE LESAR OS OUTROS

Falsas firmas commerciaes ás voltas com a policia

Uma queixa levada ao 3º delegado auxiliar pelo lavrador em Curiri, Estado do Rio, sr. Francisco Antonio Lobo, fez com que a policia apurasse a existencia de firmas phantasticas, organizadas pelos mesmos exploradores no firme intuito de lesar incautos. Assim aquelle cavalheiro, tendo despachado, em consignação, para a firma A. Ferreira & Cia., da rua do Engenho Novo 54, uma partida de aves e ovos escreveu á mesma varias cartas solicitando pagamento, não obtendo respostas. Veiu ao Rio e aqui verificou que a firma não existia. Queixou-se, então, á policia esta prendeu, como cumplice nesta patifaria, Serafim Alves Branco.

Hontem o agente Viriato, de serviço na 3ª auxiliar prendeu A. Santos, socio da firma A. Santos & Cia. e que foi reconhecido por outras victimas, que á policia apresentaram queixa identica.

E verificou então que os componentes da firma A. Ferreira & Cia., phantastica, eram os mesmos das não menos phantasticas Pereira & Garcia, á praça da Bandeira, Gonçalves & Dias, á rua Senhor dos Passos, n. 118, A. Santos, á rua Senhor dos Passos n. 13 e Miguel Fernandes Corch.

Os srs. Francisco Tavares e Manoel Marques, residentes em Valença, foram tambem victimas de taes piratas.

"Habeas-corpus" convertido em diligencia

O Supremo Tribunal converteu em diligencias o pedido de "habeas-corpus" em favor do official da policial do Pará, Painel Gilleno, condemnado definitivamente e portanto, sujeito a perda da farda, segundo regulamento da lei, no refer.do Estado.

CARNAVAL

O LANÇA PERFUME "VLAN" é apresentado neste carnaval com essencias finissimas.

(1617)

QUASI FOI DEGOLADO

A victima veiu para a Santa Casa

Na estação de Estrella, no Estado do Rio, onde residem, Antonio dos Santos e Thomar Lima tiveram, hontem, uma violentissima altercação, no auge da qual o primeiro, puxando de uma navalha, vibrou um tão profundo golpe no pescoço de seu antagonista, que quasi o degolla.

O aggressor fugiu em seguida e a victima, tendo recebido ligeiros curativos na localidade, foi collocado em um trem da Leopoldina e transportado para a estação de Praia Formosa, onde chegou a esvair-se em sangue.

Ali o foi receber uma ambulancia da Assistencia, que o transportou para o Posto Central, onde o infeliz foi convenientemente medicado e removido, em seguida para o Hospital da Misericordia, em uma de cujas enfermarias ficou em tratamento. E' elle brasileiro, de côr preta, solteiro e tem 28 annos de edade. O seu estado é gravissimo.

Constando á policia local que o aggressor fugiu para esta capital queixoso conseguisse descobrir o prenda.

Choque de vehiculos

Na rua General Pedra, esquina de Dr. Ezequiel, houve, hontem, uma collisão entre o bonde 517, dirigido pelo motorneiro José Justiniano da Rocha, regulamento 3782 e o caminhão n. 3.072, guiado pelo cocheiro Esteves Gomes, residente á rua Julio do Carmo, n. 25.

Recebeu ligeiro ferimento o cocheiro do caminhão e os vehiculos ficaram avariados.

Esteve no local o commissario Serpa, que tomou as necessarias providencias e fez remover para a Assistencia o ferido.

RAINHA ALEXANDRA

A solennidade de hontem na igreja anglicana

Na "Christ Church", (egreja anglicana) realizou-se, hontem, á rua Evaristo da Veiga, ás 11 1\|2, cerimonia funebre mandada celebrar em memoria da rainha da Inglaterra, ha pouco fallecida.

Foi celebrante o pastor rev. Hodgison, estimado Hodgison, estando presentes os srs. Ramsay, encarregado de negocios da Grã-Bretanha; Howe secretaria da embaixada; addido commercial Hambloch e vice-consul Milison, que, ao terminar a cerimonia, receberam as condolencias das pessoas presentes.

Compareceu todo o Corpo Diplomatico aqui acreditado, grande numero de membros da colonia ingleza e representante do mundo official brasileiro, terminando a cerimonia pouco antes do meio dia.

DR. J. B. CANTO

Ex-assistente do prof. Gosse Fauchet, Paris, cirurgião da Assistencia Publica Assistente da Faculdade de Medicina.

Cirurgia geral, com especialidade, appendice, estomago, vesicula biliar, molestias de senhoras, vias urinarias, apparelhos em geral.

Consultas diariamente, das 3 ás 5 horas, á rua da Quitanda, 33. Tel. N. 7188. Resid. P. Botafogo, 136. Sul 3145. Consultas gratis na Policlinica de Botafogo, ás 3ªs, 5ªs e sabbados, 9 ás 10. (5243)

Embora casado quiz conquistar uma menor de quinze annos

Acompanhada de uma sua filha de 15 annos procurou, hontem, o 4º delegado auxiliar a senhora Rosa de Jesus Magalhães, residente á rua D. Manoel n. 29, que foi apresentar queixa contra o chauffeur Manoel Rodrigues de Magalhães Junior. Disse a referida senhora á autoridade que, casado na terra e presentemente vivendo com a esposa aqui, quando esta na Europa o chauffeur começou a namorar sua filha, certa que estava de que elle fosse solteiro. Sabendo-o casado, procurou evital-o, Magalhães Junior começou então a virar a cabeça de sua filha, dizendo que ia se divorciar e que, assim, poderiam muito bem casar. Para evitar um mal maior resolsevera procurar a policia, pedindo uma providencia urgente e que foi promettida.

Arrematou o terreno que depois era vendido a outro

Está aberto no cartorio da 2ª delegacia auxiliar inquerito afim de apurar a queixa apresentada pelo sr. Horacio Pedro do Couto Pereira.

Diz este cavalheiro que adquiriu em hasta publica um terreno á rua Guanabara n. 44, por executivo municipal movido contra Joaquim Fernandes e ao verificar as condições em que o terreno se encontrava, viu o mesmo cercado, sabendo então que d. Maria Lopes Cunha Macieira, residente á rua S. Clemente 170, o vendera a Joaquim Rabello Henrique.

Feriu o companheiro a faca

Nas obras da lagoa Rodrigo de Freitas, onde trabalham Manoel Vianna e Sebastião Gonçalves tiveram, hontem violenta discussão, no auge da qual o ultimo, investindo contra o primeiro, feriu-o duas vezes, a faca, nas costas fugindo em seguida.

A victima, depois de medicada pela Assistencia Municipal, foi internada no Posto Central de Assistencia.

A policia do 21º districto, que tomou conhecimento do facto, anda no encalço do aggressor.

Quanto rendeu a fazenda de Sapopemba, em outubro

Segundo o balancete apresentado pelo engenheiro encarregado da fazenda de Sapopemba, o movimento da receita e despeza dos imoveis ali existentes, durante o mez de outubro, foi de 20:448$416.

O que a Primeira e a Quinta Camaras julgaram hontem

Sob a presidencia do desembargador Celso Guimarães, realizou-se a ultima sessão desta semana da Primeira Côrte de Appellação, tendo sido julgado os seguintes processos: 7.035 — appelantes, Antonio Coelho Branco Filho e José Pacheco da Rocha; appellada, Maria da Gloria Ventura Teixeira Pinto, assistida por seu marido Francisco Eduardo Mandarim — Foi adiada por ter o desembargador Sá Pereira, jurado suspeição. 6124 — appelante, José Oliveira Vasconcelos e sua mulher; appellado, Joaquim Vicente da Cruz Lima, inventariante do espolio de José Vicente da Cruz Lima — Negou-se provimento; 6953, appellante, José Pacheco de Aguiar; appellado, Manoel José Tavares Junior — Negou-se provimento; 1 — Reclamação apresentada por Joaquim Ferreira de Aguilar, sobre o despacho do juiz da 3ª Pretoria Civel que admittiu appellação na acção de deposito n. 7938 — Julgou-se procedente reclamação.

Tambem reuniu-se extraordinariamente a 5ª Camara que julgou os aggravos seguintes: ns. 1843, aggravantes Carlos Augusto Teixeira e Adelina Augusta Teixeira; aggravados, João de Oliveira e Caetano Rodrigues de Oliveira — Conheceu-se do aggravo e negou-se provimento; 1499, aggravante João Teixeira Brochado; aggravados dr. Milciades Mario de Sá Freire — Não se conheceu do aggravo e 1503, aggravante José Raul de Mourão; aggravado, Massa Fallida da Sociedade Cortume de Santa Cruz — Não se conheceu do aggravo.

A igreja da Gloria damnificada

As arvores — isto é, algumas — que circumdam a egreja da Gloria, estão sendo cortadas. Hontem, quando era feito esse serviço, a um descuido dos empregados delle, caiu enorme palmeira sobre a templo, damnificando-o do lado da rua Gago Coutinho.

Não houve, felizmente, victimas a lamentar, mas ha uma outra palmeira ameaçando cair.

Clinica de Vias Urinarias

Tratamento pelos mais recentes processos. Modernos methodos seguros e efficazes de diagnosticos e therapeutica. Urethroscopias anterior e posterior. Cystoscopias — Cura radical da gota militar, cystites, prostatites, orchites, hydrocele, tumores, impotencia genital, etc.

DR. RODOLPHO JOSETTI

Ex-director do Dispensario Central de Prophylaxia das Doenças Venereas, (Saude Publica). Longa pratica dos hospitaes da Allemanha — Rua 13 de Maio n. 36. Diariamente das 4 ás 7 horas. Telephone 1.000, Central.

Mais um naufrago do "Mogy" que apparece

Curityba, 27 (A. A.) — O vapor allemão "Villa Garcia", entrado trás-ante-hontem em Paranaguá, trouxe o marujo Castro que era mestre do rebocador "Mogy", naufragado entre Rio de Janeiro e Cabo Frio.

O referido naufrago após o desastre, ficou boiando, como alguns dos seus companheiros, agarrado a uma taboa, não tendo sido visto pelo vapor "Cerro Azul", que salvou o commandante e o marinheiro Benedicto. Sómente no dia seguinte foi visto pelo "Villa Garcia" e recolhido a seu bordo onde veiu até Paranaguá, em cujo hospital deu entrada, por estar doente.

Acções propostas, hontem, no fôro local

Foram, hontem, propostas, no fôro local, as seguintes acções:

4ª vara civel:

Ordinarias — A. Francisco de Carvalho Mattos, contra d. Amelia Maria de Oliveira, para desquitar-se;

— Lindolpho Alves Cardoso e outros, contra Vinha, Fernandes & C., para reparação de damnos em suas propriedades á travessa Carneiro.

6ª vara civel:

Ordinaria — A. Luiz Marinho Soares, contra a Companhia Ferro Carril Jardim Botanico, para cobrança de damnos.

PALACIO DAS NOIVAS

RUA URUGUAYANA, 83-85-87

Tel. Norte 2875

Fechado para balanço e remarcação do grande stock

REABERTURA DIA 1

PREÇOS INACREDITAVEIS

SEM EXEMPLO NO COMMERCIO

ASSIM, FAZIA ECONOMIA...

O Casemiro falsificou onze vales de "boia"

Lá com os seus botões, o Casemiro Gomes diariamente ficava a pensar como fazer economias se, nesta época em que tudo, desça ou suba o cambio, tudo está pela hora da morte, a "boia" consome tudo que um pobre homem ganha.

E, tanto pensou, tanto matutou o rapaz que acabou gritando — Eureka! Descobrira o meio: falsificaria vales com os quaes comeria, como empregado que é nas obras do Jockey-Club, na casa de pasto e botequim de Antonio Teixeira, á rua Dias Ferreira n. 244. Emquanto isso, o dinheiro que deveria gastar com a comida, iria guardando...

Mas, assim como não ha mal que sempre dure, tambem não ha bem que não se acabe. E Antonio Teixeira descobriu que o Gomes falsificára já onze vales, no valor de 248$000, razão pela qual correu á delegacia do 21º districto a dar queixa do facto.

Foi desse modo preso Casemiro Gomes, que não póde mais fazer as suas decantadas economias.

A SORTE DA GRANDE LOTERIA DE NATAL ESTÁ NA CASA GUIMARÃES ROSARIO 71

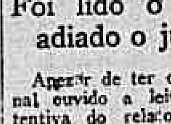

(1989)

Foi lido o relatorio e adiado o julgamento

Apezar de ter o Supremo Tribunal ouvido a leitura longa e estentiva do relatorio da denuncia apresentada contra o juiz federal, em serviço no Acre e o procurador da Republica, na mesma região, foi o julgamento adiado para a proxima sessão.

Refere-se a denuncia ao celebre caso de indemnização de terras, na apropriação feita pelo prefeito local, no Territorio do Acre.

Foi-se o anel e a pessoa lesada queixou-se á policia

Ao 2º delegado auxiliar um representante da firma Luiz de Rezende apresentou queixa contra José Souto, que recebeu, em setembro, um annel com um brilhante do Cabo, avaliado em vinte contos, levando-o em confiança e não o restituindo mais.

Souto já responde a outros inqueritos por falcatruas diversas, perante a mesma autoridade.

A lei das férias annuaes para os empregados do commercio

Uma grande reunião, hoje, á noite, na séde da União dos Empregados do Commercio

A secretaria da União dos Empregados do Commercio solicita-nos a publicação do seguinte:

"Aos empregados do commercio — A directoria da União dos Empregados do Commercio, convida a classe em geral a comparecer, hoje, dia 28, á sua séde social, á rua Gonçalves Dias n. 3, 2º e 3º andares, para ter conhecimento da lei federal referente a concessão de férias aos empregados do commercio, approvada em 4ª discussão pelo Senado, hontem, bem como para conhecer o projecto de reforma da Lei Organica do Districto Federal, do ponto de vista referente ao Conselho Municipal.

Attender ao presente appello importa em revelar sentimento de collectividade — A directoria".

BIONTE

CONDUCTOR DA VIDA

Poderoso tonico hematogenico e nervino

Indicado na neurasthenia, Chloroanemia, na convalescença das molestias febris, no puerperio e em todos os estados de debilidade do organismo em que se precisa de um restaurador seguro.

Depositarios — Heitor, Gomes & Cia. — Rua da Alfandega, 95.

Drogaria e Pharmacia Campos Heitor, Alfandega, 95, e Uruguyana, 35. (2082)

O que a Quarta Camara julgará hoje

Reunir-se-á hoje, em sessã ordinaria, a 4ª Camara da Côrte de Appellação, devendo submetter-se a julgamento os processos criminaes seguintes: N. 7.701, em que é appellante Antonio Carneiro Torres Sobrinho; appellada, a Justiça n. 7.727 — Appellante, Oscar Rudge; appelados, Maez & Sacchi; n. 7.730 — Appelante: João Evangelista Moreira da Silva; appellada, a Justiça; n. 7.791 — Appellante, Antonio Augusto de Azevedo; appellada, a Justiça; n. 7.800 Appellante, Isaura Fernandes; appellada, a Justiça; n. 7.880 — Appellante, a Fazenda Municipal; appellado, o espolio do dr. Carlos Delphim Simoens da Silva, representado pelo inventariante Antonio Carlos Simoens da Silva.

Expediente

ASSIGNATURAS

Brasil	Anno......	60$000
	Semestre.	35$000
Exterior	Anno......	140$000
	Semestre.	80$000

As assignaturas de semestre e anno terminarão sempre em 30 de Junho e 31 de Dezembro, respectivamente.

Numero avulso	200 rs.
Idem no interior	300 rs.
Idem atrazado	400 rs.

PUBLICAÇÕES
(Preço por linha)

1ª pagina	1:500$000
2ª pagina	1:200$000
3ª pagina	1:000$000
4ª pagina	1:500$000
5ª pagina	900$000
6ª pagina	800$000
7ª pagina	700$000

Annuncios e reclames commerciaes continuam de accôrdo com a tabella em vigôr.

TELEPHONES:

Director, 1958 C. Redacção 5698 C. Administração, 37 C.

Endereço telegraphico "Correomanha"

AGENCIAS DE ANNUNCIOS

São nossos agentes geraes nesta Capital os srs. Lima & Comp. Ltd., Largo da Carioca n. 15, sobrado, Teleph. Cent. 178, e em São Paulo, a Expedição de Annuncios "Edanee", rua Libero Badaró, 9.

Deixou de ser nosso viajante o sr. Eloy de Carvalho.

O livro de Ford

III

Prosegue Ford: "O fundamento da moral é o direito do homem ao seu trabalho. Manifesta-se de varios modos. Chama-se ás vezes *direito de propriedade*. A's vezes disfarça-se no mandamento: *não matarás!* E' o direito de outro homem á sua propriedade que torna crime o furto. Se um homem ganhou seu pão, tem direito a esse pão. Se outro homem o furta, faz mais que furtar pão, invade um direito humano sagrado."

Nessas palavras revela-se toda a confusão, todo o sophisma, toda a incoherencia de Ford e em geral dos defensores da propriedade individual.

Assenta Ford, como principio moral, o direito ao trabalho. O principio é essencialmente egoista e esse é o motivo de todo o egoismo social no regimen capitalista. Foi precisamente notando isso que Augusto Comte aboliu da sua *moral* o *direito*, consubstanciando-a exclusivamente nos *deveres*.

Admittamos, todavia, tal principio, acceitando, como de justiça, o direito individual ao producto do trabalho. Não será isso, pergunto eu, condemnar inappellavelmente a sociedade capitalista? Manterá porventura o regimen da *concorrencia economica* esse direito ao trabalho? Mais ainda, *poder-se-á*, nesse regimen, assegurar a cada um a integridade desse direito?

Seria risivel a afirmação. Vinte seculos de christianismo e de direito, scientificamente estudado e applicado, não resolveram esse basico problema da repartição equitativa, e não resolveram, demonstramos nós, precisamente por terem alicerçado a construcção social nesse principio *egoista*, facilmente burlavel com a moeda.

A concorrencia economica é o systema social do *não reconhecimento* pratico do direito ao trabalho. Confessa-o, implicitamente Ford quando declara que "os melhores salarios até hoje pagos longe estão do que deveram ser". Por outras palavras: nenhum patrão, inclusive Ford, jamais respeitou o principio fundamental da moral economica. Logo, justificadissimas são as reclamações, as paredes, as maiores violencias operarias. Sim, porque, se justificadas são as violencias do Estado exercidas em nome da moral, igualmente o são as dos obreiros em prol do *principio* mesmo dessa moral. Ainda mais, immoralissimas devem ser então, no entender de Ford, as medidas policiaes contra as reivindicações dos trabalhadores. Legitimos os esforços destes para obterem maior paga e menos horas de trabalho, pois insistem no cumprimento de um principio moral.

Ford, assim, deu razão, estrondosamente, aos anarchistas. Toda a nossa campanha, no mundo inteiro, não passa de uma insistencia no *respeito ao trabalho*. Somos, portanto, os unicos verdadeiros defensores da moral humana, qual a concebe Ford.

Entretanto, outras cousas afirmamos que Ford finge não querer enxergar.

Com effeito, para nós, a razão substancial dessa injustiça na distribuição das riquezas está justamente no *regimen do salario*. Ford, ao contrario, estabelece que esse regimen é o unico onde as contribuições á producção se podem retribuir de accordo com o seu valor. "Supprimi a medida salario e tereis universal injustiça." Para elle a solução consiste, não em *abolir*, mas em *melhorar* o salariato. Feito isso, teremos a universal justiça.

E' incrivel que taes ingenuidades saiam de um espirito lucidissimo como o de Ford. Acceitando sua sinceridade, parecem-nos de uma singular e estranha curteza de vistas.

Ford nem sequer pensou, com certeza, na questão magna de determinar-se o que é *trabalho*. Quaes os serviços sociaes realmente *productores*? Só devemos considerar trabalho o esforço *directamente* empregado na producção? Haverá trabalhos *indirectamente* productivos? Haverá *serviços uteis* fora do trabalho?

Questões essas profundas a que Ford não respondeu. Entretanto o seu exame previo é indispensavel para uma conclusão dogmatica semelhante á de Ford.

Essas questões foram profundamente estudadas pelos theoricos do anarchismo. Da analyse resultou a verificação de que numerosas *profissões*, consideradas *vitaes* numa sociedade civilizada, não passam de instituições parasitarias; que em geral essas instituições, consoante a lei geral do parasitismo, absorvem o melhor das forças organicas de um paiz, são motivo de incalculaveis desperdicios de energia, factor de encarecimento, miseria, crimes e vicios.

Apurou-se mais, que, no regimen do salario, mais recebe quem menos directamente concorre para a producção e que o fim principal da manutenção do salariato é justamente ser elle um meio, o mais efficaz, de exploração parasitaria.

Outro ponto essencial: o regimen do salario não regula a distribuição das riquezas senão entre os *subordinados*. Para os subordinadores, os donos, os possuidores, os grandes e pequenos Fordes, esse *medidor* não existe. Os patrões, os proprietarios, os capitalistas de qualquer genero, alto commerciante, agiota, simples varejista, não recebem salario, vivem da *especulação*, á boa e á má parte.

Logo, se, no dizer de Ford, supprimindo-se o salario, é a universal justiça que se supprime, devemos concluir pela inexistencia de justiça na *retribuição social* aos *não salariados*.

Ou sujeitamos todos os homens ao salario ou força é convir haver na sociedade um formidavel privilegio concedido á minoria dos não salariados.

Chegariamos, assim, á necessidade de um tribunal dos salarios, com pagas instituidas e preindicadas para o commerciante, o prestamista, o industrial, o accionista, etc., etc.

Outro importantissimo ponto: o da fixação do *quantum* para os salarios das diversas profissões.

Se o salario é o medidor da recompensa ao trabalho, conforme a valia, maior ou menor, deste, havemos de assentar uma tabella de valores segundo um criterio uniforme.

Deveriamos comparar o serviço prestado pelo professor, pelo medico, pelo engenheiro, ao prestado pelo escrivão, pelo tenente, pelo advogado. Não seria uma inexhaurivel fonte de tremendas injustiças?

O espectaculo mundial nos desillude do medidor-salario. Em toda a parte os professores, os scientistas, os verdadeiros propulsores da industria, criadores da technica, aperfeiçoadores de processos, descobridores da industria e da arte, vivem geralmente mourejando nos laboratorios, nos archivos, nas officinas, recebendo da munificencia dos governos uma insignificancia, ao passo que tabelliães e escrivães enriquecem, pimponam diplomatas, lampeiros e secios andam semi-analphabetos senadores e deputados sabujos.

Aperfeiçoe-se o systema! dirão Ford e os outros privilegiados. Sim, mas até agora *ninguem propoz um meio de o aperfeiçoar*. A phrase é bonita, vága, prometedora, mas é mera phrase. E ninguem propoz um *meio*, porque tal meio não existe nem pode existir. Não existe porque o salario, longe de ser a *justa recompensa do trabalho feito*, como o suppõe Ford, é e sempre foi, um *reductor* dessa recompensa ao minimo possivel. Quando Ford se gloria de pagar salarios maiores que os seus collegas, implicitamente affirma essa verdade, proclamando-se *excepção*, testemunhando a universal insufficiencia do salario como recompensador.

Demais, qual o *criterio* para uma justa classificação dos salarios?

Teriamos de firmar, antes de tudo, a maior ou menor utilidade dos serviços, erigir uma *escala* de valores evidentemente impossivel.

Será mais util o serviço do professor que o do sapateiro? Não sei porque. Será menos util a funcção do poeta ou do musico ou do pintor que a do corretor de praça? Para o bolsista o corretor é indispensavel e o poeta um doido. Para mim o artista é sagrado e os corretores merecem cadeia.

O salario pode aperfeiçoar-se como se aperfeiçoam gazuas. Concorrerá para alludir o furto, torna-lo menos perceptivel, mascará-lo sob veus illudentes.

Emquanto houver salariantes e salariados, a injustiça na distribuição permanecerá. Podem os primeiros adornar-se com quantos enfeites lhes sugira a velhacada burgueza, desde o libertismo á Ford, até a beneficencia, a caridade, as sociedades protectoras, etc., etc. Elles serão o dinheiro a render. O seu fim é a renda, o lucro, o maximo.

O salariado é o instrumento dessa renda, o trabalho de outrem a usurpar, a reduzir a libra, acções, predios, machinas, ouro.

E é contra essa injustiça millenar que se revolta, cada vez mais, a consciencia esclarecida de todos os não-Fordes do mundo.

José Oiticica

Topicos & Noticias

O tempo

BOLETIM DA DIRECTORIA DE METEOROLOGIA

Previsões para o periodo de 6 horas da tarde de hontem até 6 horas da tarde de hoje:

Districto Federal e Nictheroy — Tempo: ameaçador, passando a instavel; chuvas.

Temperatura: noite mais fresca; estavel de dia.

Ventos: predominarão os do quadrante léste; rajadas.

Estado do Rio — Tempo: ameaçador, passando a instavel; chuvas, salvo a léste, onde será ameaçador, com chuvas.

Temperatura: noite mais fresca; estavel de dia.

Estados do sul — Tempo: ainda perturbado, com chuvas, sobretudo em S. Paulo.

Temperatura: estavel em S. Paulo; em ascensão nos demais Estados.

Ventos: predominarão os do quadrante léste; rajadas.

Nota — Não recebemos as informações meteorologicas, expedidas entre 9 ½ e 10 horas, dos Estados de Goyaz e Matto Grosso.

Synopse do tempo occorrido — No Districto Federal (das 6 horas da tarde de ante-hontem ás 3 horas da tarde de hontem) — Confirmando a previsão hontem feita, o tempo decorreu ameaçador durante todo o periodo, com chuvas á noite e chuviscos de dia. A temperatura declinou á noite e foi estavel de dia. As médias das temperaturas extremas dos postos do Districto Federal foram 25°4 e 20°3 e as temperaturas extremas do Observatorio Meteorologico foram: maxima 24°7 e minima 20°8, verificadas, respectivamente, á 1 hora da tarde e 4 horas e 40 minutos da manhã. Os ventos sopraram muito frescos á noite e com regular intensidade de dia, attingindo a velocidade maxima a 15 metros por segundo ás 8 horas e 20 minutos da noite.

Em regra as reformas entre nós são para peor. Tinhamos a legislação sobre construcções velha, defeituosa, impropria da época actual. Planejou-se um codigo que reunisse tudo quanto ha de mais moderno e se ajustasse ás nossas necessidades e exigencias do momento.

Uma commissão de notaveis organizou o trabalho, e o prefeito o fez apresentar ao Conselho Municipal, que o approvou.

Nas discussões perante a assembléa local apontaram-se as lacunas e falhas, mas, o regimen é o da imposição embezerrada e os caprichos/prefeituraes venceram.

Mal entrou o codigo em execução, e foram apparecendo as provas eloquentes de que muito havia de procedente nas criticas e suggestões contidas em emendas, em tempo opportuno offerecidas e rejeitadas.

Os entraves creados ás construcções diminuiram o numero de predios novos, como o proprio prefeito consignou em sua mensagem, os despachos de licenças tornaram-se mais morosos e o recurso que, na legislação anterior, existia de, após cinco dias da entrada da petição, poderem iniciar-se as obras, foi abrogado e substituido por outro absolutamente inefficaz.

E' um supplicio extrair hoje uma licença para obras, na Prefeitura. E quem tem de construir apparelha-se com pessoal e material que custa dinheiro, e cada dia de demora representa prejuizo consideravel.

A reforma da lei de construcções, neste particular como em outros muitos, foi para peor.

Quando quererão, de verdade, os poderes publicos lembrar-se de que ha crise de habitação?

O problema está creando cabellos brancos.

Póde-se ter uma idéa muito nitida da impossibilidade em que se encontra a São Paulo Railway, de dar escoamento á consideravel massa de mercadorias, que descem e sobem, annualmente a Serra do Mar, com a apreciação synthetica dos seguintes algarismos: desenvolvendo o maximo esforço, como faz actualmente, isto é, empregando toda a capacidade de seu trafego, aquella estrada transporta sobre suas linhas de 42 a 45 toneladas de carga, por semana. Esse total poderia chegar a sessenta mil, com as adaptações projectadas.

Ora, verifica-se, pelas estatisticas referentes ao movimento do porto de Santos, uma progressão de 18 °|° sobre a sua tonelagem. Esta subiu no anno passado, periodo de crise, a quasi sete milhões de toneladas. Por onde se vê a importancia que tem o problema do transporte entre São Paulo e Santos. Não ha fugir de uma solução radical, que acautele avultados interesses e previna crises como a que ainda produz ruinosos effeitos economicos.

O outro aspecto do assumpto deve falar muito de perto aos interesses do Estado de São Paulo, cujo governo naturalmente procurará entender-se com os poderes federaes, no sentido de um accordo de que resulte a solução mais rapida do problema em fóco. E' sabido que o governo paulista cogita do prolongamento da Sorocabana até ao littoral vizando exactamente multiplicar os meios de transporte e descongestionar o porto de Santos. Mas, verificado que o mal está na incapacidade do trafego ferroviario, este deve ser o ponto de convergencia para o estudo definitivo da questão agora officialmente agitada.

O espesso véo de eternas aperturas vive sempre a encobrir as faltas da Prefeitura, com relação nos seus serviços e obrigações.

Agora mesmo estamos informados de que, lutando o prefeito com a escassez de recursos para satisfazer ao pagamento do serviço de amortização e juros do emprestimo de £ 2.000.000, lançado em Londres, em 1909, teve que se soccorrer do Banco do Brasil, o qual remetterá uma cambial de £ 90.900 aos srs. Seligman Brothess, seus banqueiros em Londres, visto não estar em condições de fazel-o a municipalidade.

A Grecia é, na realidade, um paiz extraordinario. Desde a terminação da grande guerra, durante a qual, aliás, ella creou a famosa "neutralidade sympathica", os seus paredros desandaram a commetter desatinos de toda a ordem, entre os quaes até o de impingir á nação as ficções democraticas.

Implantou-se em Athenas o chamado "governo do povo pelo povo" e isto, para os hellenicos, não foi mais do que, literalmente, um presente de gregos... Tal regimen aboliu, *de facto* e *de jure* todas as liberdades que, sob a corôa, aquella gente pensava poder encontrar numa Republica. E desde então, o arbitrio presidiu a tudo e a tal ponto se quiz eternizar a ausencia de garantias constitucionaes, que ninguem mais ali se entendeu.

Entretanto, o paiz não podia ser considerado de todo infeliz. Desde o anno de 1862 que o seu legislativo constava apenas — e graças a todos os deuses do Olympo — de uma casa, que já sobrava... Sómente a metade de um Parlamento a legislar! Uma Camara só a fazer leis absurdas, a augmentar impostos, a promover a carestia da vida, a consumir o anno inteiro em estereis discussões politicas, a arruinar as finanças e a economia nacionaes, a comer inutilmente o subsidio, arrancado ao suor dos que trabalham e produzem!

Mas era uma só, e dos males o menor.

Os politicos, porém, descobriram que ainda havia essa vantagem, e acabam de pregar uma partida aos patricios do sonhador Venizelos e subditos do presidente Pangalos: crearam novamente um Senado e marcaram já as proximas eleições senatoriaes.

Vertamos uma das nossas lagrimas de sangue pela Grecia. Ella está perdida, sem appellação nem aggravo.

Realizar-se-á amanhã, em São Paulo, o pleito para renovação de todas as camaras municipaes do Estado. Em muitos municipios ha dois partidos, egualmente interessados em conquistar as posições, na politica local. Consoante uma antiga praxe, o grupo que vencer nas urnas terá o apoio da commissão directora do P. R. P. Acontece, porém, que em certas localidades, as opposições contam com a maioria do eleitorado, embora os adversos gozem das sympathias dos dirigentes daquella aggremiação.

Esse facto tem dado motivo a sérias apprehensões, havendo receios de desordens, cujas consequencias não se podem prever. O chefe de policia, provavelmente cumprindo instrucções do presidente do Estado, expediu uma circular a todos os delegados do interior, determinando-lhes que assegurem a todos os cidadãos, sem distincção de matiz politico, o livre exercicio do direito eleitoral.

Mas, o chefe de policia de São Paulo não se limitou a redigir uma circular secca, formalistica ou convencional, como todos os documentos dessa natureza. Advertiu a seus subalternos que "é indispensavel que as eleições de amanhã não revistam o caracter de uma farça vergonhosamente urdida pela immoralidade e pela fraude".

São as palavras textuaes do sr. Roberto Moreira, que é homem de letras e bem deve conhecer o valor dos termos que emprega em suas circulares de autoridade... Oxalá os factos confirmem com as boas intenções do superintendente do serviço policial e com as recommendações do presidente do Estado, a começar pela capital, onde se empenham na luta eleitoral candidatos independentes...

Ante-hontem, foi discutida e votada, em segundo turno, a proposição da Camara referente ao "Panamá" da *Revista do Supremo Tribunal*.

O sr. Barbosa Lima, que havia se interessado tanto pela presteza do andamento da materia, não compareceu á sessão.

Hontem, foi o assumpto approvado em terceira e ultima discussão.

Novamente, não se viu no Senado a figura do velho tribuno.

Foi pena. Ouvimos que o sr. Barbosa Lima tinha coisas curiosas a revelar sobre esse innominavel escandalo. Como nós, muita gente esperava, anciosa, as possiveis e sensacionaes revelações do ardoroso parlamentar.

Entretanto, a materia passou em branca nuvem. Nem elle nem outro qualquer senador disse algo a proposito. O proprio sr. Bueno Brandão, que era *leader* ao tempo em que o Congresso por duas vezes approvou os contratos da negociata, tambem nada disse! Tudo emmudeceu!

Que teria acontecido?

Está para breve nova reunião da Conferencia Parlamentar, que desta vez se reunirá em Londres.

Dos resultados dessas tertulias, pouca gente poderá dar noticias. Entretanto, todos os annos rumam ás capitaes européas os nossos delegados, as mesmas caras, em pomposa embaixada, sangrando os cofres da nação com as gordas ajudas de custo que embolsam.

Assim, meia duzia de congressistas tem assegurado annual e vitaliciamente um passeio ao velho mundo, felizes e contentes...

Uma vez que não é possivel evitar tanta despesa inutil, improductiva, manda a mais elementar noção de equidade que, ao menos, cada anno se renove a lista dos afortunados, permittindo que os *boulevards* parisienses se tornem conhecidos, dentro de alguns annos, por todos os deputados e senadores que forem julgados merecedores de férias tão agradaveis e seductoras, como premio aos "serviços" prestados patriotica e desassombradamente...

Deste módo, a embaixada brasileira em Paris teria opportunidade de conhecer e apresentar, nas rodas *chics* da Cidade Luz, todos os coroneis e doutores da representação nacional...

A crise politica franceza, creada com a quéda do gabinete Painlevé, ainda hoje parece insoluvel. Briand, Doumer, Herriot, convidados, successivamente, um após o outro, para organizar o ministerio, todos os tres se viram, afinal, obrigados a desistir da incumbencia. E já volta de novo o sr. Doumergue as suas vistas para o sr. Briand, confiante em que, abandonada a idéa de uma combinação concentradora, e á margem os socialistas, se obtenha com outros grupos partidarios uma formação capaz de captar a indispensavel maioria na Camara.

Será isso possivel? Na conjectura em que se encontra a França, nos seus apertos financeiros, necessitando de um apoio firme do Parlamento ás medidas de excepção que precisa, conseguirá governo algum levar a situação de vencida sem o apoio dos socialistas?

E' o que resta ver. A crise não póde demorar por mais tempo. Até 1º de dezembro, por occasião da assignatura dos tratados de Locarno, uma solução tem de ser dada ao caso, mesmo que seja com a constituição de um ministerio ephemero como, por exemplo, aquelle de Marsall, quando da renuncia do sr. Millerand. Como quer que seja a situação é, ainda, incerta, insegura, numa palavra, uma situação grave.

São diarios os pedidos de creditos, supplementares ou especiaes, dirigidos pelo governo á Camara. Raro é o dia em que ali não chega uma mensagem, apertando as têtas da despesa. E ha dias em que se lêem, no expediente, duas, tres, se não mais, dessas solicitações. Se fossem estudadas conscienciosamente, seria fatal que se apercebesse o Congresso que votava, annualmente, um segundo orçamento, aos pedaços.

O que mais surprehende, nesses pedidos de credito, é que sempre envolvem elles despesas não autorizadas. E' o caso, por exemplo, apontado na Commissão de Finanças, e em que se vê a administração realizando encommendas de machinas, sem verba, para isto, afim de reclamar, depois do acto consummado, o pedido supplementar. Foi como se passou com a encommenda feita ao *Comptoir, Technique Brésilien*, e mesmo com a montagem do Contensor Independencia. E, nesse caso, foi tudo realizado por uma ordem verbal do ministro da Guerra de então, o sr. Calogeras.

A administração age como se não obedecesse a prescripções do Congresso. E este tem que se conformar com o que já está feito...

Um telegramma recente informava que uma empresa ingleza, cuja figura central é lord Lovat, havia comprado por vinte mil contos excellentes terras do Paraná para a cultura do café.

Um filho desse Estado, muito conhecedor dos negocios locaes, esclarece agora que essas propriedades são aquellas que uma empresa modesta, da qual era figura central, o sr. Custodio Coelho, havia comprado recentemente ao mesmo Estado, por seis mil contos, pagos em seis prestações annuaes de mil contos, compromissos esses de que o Paraná sómente embolsou 1.500 contos, até agora.

Isto é que se póde chamar um bom negocio, para a modesta, mas felizarda empresa, embora á custa do contribuinte paranaense.

A CONGRUA DOS CARDEAES

Com o intuito de reduzir a despesa publica, a Camara dos Deputados, ao elaborar seus orçamentos para o anno proximo vindouro, achou de bom alvitre acabar com as caudas orçamentarias, impugnadas por quantos, nesta terra, têm dirigido sua attenção para o modo como tem sido praticada a elaboração da lei dos meios. Versando sobre todos os assumptos da administração publica e da politica nacional, nada faltava ás celeberrimas caudas. Ellas continham de tudo, os problemas mais diversos eram occultados pelo estylo synthetico dessas emendas sybilinas. Reformavam-se, assim, repartições publicas, legislava-se sobre a propriedade industrial, modificando até o regimen da legislação em vigor. Foi por esse meio subrepticio que se conseguiu, impingir ao Thesouro, o formidavel gato da "Revista do Supremo Tribunal Federal". Não admira, que, como em certos animaes, as caudas das nossas leis orçamentarias fossem maiores do que o seu corpo e cabeça, justificando a designação de orçamentos rabilongos, que lhes deu Ruy Barbosa.

Para evitar a cauda, este anno, a Camara dos Deputados fechou os olhos ás centenas de supplicas que lhe chegavam de diversas instituições de caridade e estabelecimentos de assistencia, promettendo-lhes, por lhe parecer justa a causa dos infelizes assim desamparados, que as subvenções constituiriam o objecto de leis ordinarias.

Com esses propositos moralizadores, pelo menos na apparencia, pois nem deante das imprecações de milhares de desgraçados se curvou a nova hermeneutica orçamentaria infensa ás caudas, foram votados os orçamentos pela Camara e encaminhados ao Senado.

Na Camara Alta, a atmosphera mostrou-se differente, e já favoravel á conservação do velho vicio parlamentar, que consistia em fazer da cauda a parte mais importante do orçamento, aquella através da qual os representantes do povo procuravam manter os liames que os ligam aos afilhados cá de fóra... Em vista disso, a enxurrada das emendas foi terrivel, e tanto maior quanto, consoante a lei de mecanica determinando que a toda a acção se segue uma reacção contraria, de egual ou maior intensidade, o Senado precisou responder á abstenção da Camara concedendo favores duplos, aos filhos renegados pela primeira assembléa e mais aos seus. Empregos novos, augmentos de vencimentos, subvenções, propinas, appareceu tudo no Senado, formando uma vasta amalgama capaz de reduzir a pandarecos as economias do Thesouro.

Essa maneira diversa de comprehender a politica orçamentaria, esse verdadeiro antagonismo entre a Camara e o Senado, tem afugentado o humor sombrio que em muitos deixou a attitude dos deputados. Entre todos os beneficiados pela casa do Congresso por onde ora transitam os orçamentos, são particularmente merecedores de parabens os ministros do Supremo Tribunal Federal. Dando mostras de humildade christã, de falta de orgulho, alguns delles têm comparecido ás commissões especiaes do Senado, reclamando a melhora de vencimentos, pois já não bastam á dignidade de seus cargos, tão altamente collocados no regimen, os magros proventos de cinco contos por mez. Então cinco contos para subvencionar o sacrificio dessas cans venerandas, para pagar os membros desse Areopago que representa cupula do regimen? A nação deve comprehender que não está retribuindo com decencia os seus servidores... Eis porque, possuidores de uma tão nobre e legitima aspiração, como é o augmento de seus parcos vencimentos, varios membros da suprema côrte não se têm pejado de comparecer perante as commissões do Senado, para zelar pela sua pecunia... E eis porque os embaixadores do povo resolveram corresponder aos seus desejos, augmentando para sete contos e quinhentos mensaes os seus vencimentos, que são actualmente apenas de cinco. Mas, como isso já não baste para recompensar tão sabidos sacrificios, elles ainda terão addicionaes... Não se attingindo, todavia, com essa providencia, uma cifra correspondente á majestade das suas funcções, elles contarão, para os effeitos dessas addicionaes, o tempo em que serviram nas comarcas mais longinquas do paiz... Tudo, como se vê, para manter o nivel da decencia dos juizes que constituem o tribunal mais graduado do paiz.

A ingenuidade dos leitores que até aqui nos acompanharam, não será tão grande que os inhiba de perceber o verdadeiro sentido dessa nova majoração de vencimentos, concedida aos membros do Supremo Tribunal Federal, o motivo dessa graça é transparente e nada tem de esoterico. Elles serão, amanhã, os sacerdotes que deverão sagrar o novo pacto constitucional, saido da reforma.

Contra os serviços da Bibliotheca Nacional as queixas são diarias. Vêm pessoalmente e por intermedio do correio, em grande numero.

Excellentemente installada e frequentada por estudantes e estudiosos, com ricos thesouros empilhados nas suas estantes, a Bibliotheca é uma repartição que serve muito mal aos que a procuram. Ha ainda consideravel quantidade de volumes defesos á consulta publica, por não estarem catalogados competentemente e os que podem ser lidos custam tanto a chegar ás mãos dos consultantes que só mesmo quem não tem pressa é que se anima a frequentar aquella repartição publica.

Ali cultúa-se a morosidade; dentro daquellas eruditas paredes ninguem conhece a expressão britannica que compara o tempo ao dinheiro.

Para se obter um livro ou um jornal, espera-se, pacientemente, de vinte a trinta minutos. E muitas vezes, vencido esse tempo, o continuo vem informar que o livro está fóra da respectiva prateleira, ou que o jornal baixou á officina de encadernação.

Que se dê á Bibliotheca o pessoal preciso para os seus serviços, utilissimos, afim de que não continuem as queixas justissimas dos mal servidos por ella.

Os operarios americanos, que trabalham nas minas de anthracite, atravessaram em setembro um momento de inquietação. E' que expirava o prazo de dois annos do accordo concluido entre aquelles mineiros e os exploradores das hulheiras. Desse accordo, havia resultado um augmento de salario de 10 °|°. Foi uma victoria operaria devida á acção intermediadora do governador da Pensylvania.

Interessante é estudar a situação desses mineiros desde a guerra. Foram elles os que mais lograram melhoria de vida, entre todos os agrupamentos operarios dos Estados Unidos. Emquanto os salarios, por hora, dos operarios trabalhando nas 25 mais importantes industrias americanas augmentavam de 129 °|°, de junho de 1914 a dezembro de 1924, e os salarios dos ferroviarios cresciam de 141 °|°, no mesmo periodo, os desses mineiros eram augmentados de 192 °|°, ou, quasi duplicavam. E' exacto que a vida muito encareceu nesse lapso de tempo. Mas, mesmo se considerando essa alta do custo da existencia, que é estimada em 38 °|°, para os operarios de fabrica, de 45 °|° para os ferroviarios e de 76 °|° para os mineiros, vê-se que, realmente, nenhum grupo proletario teve a sua condição social mais attendida, que a daquelles mineiros. Entretanto, a federação do mesmo grupo pleiteava a renovação do accordo com o reconhecimento de um novo augmento de mais 10 °|° para os mineiros, e de mais um dollar para os jornaleiros.

São operarios que querem ganhar de 7,50 a 8 dollars, por dia, até 8,25 e 8,80. O salario dos jornaleiros passaria a dollars 5,62.

A situação está concorrendo para a elevação do preço da anthracite, o que vem determinando o uso mais generalizado do betume, ou ainda do "petroleo combustivel".

A lei de despesa do Ministerio da Agricultura, em "auxilio aos agricultores e criadores" contém para pagamento nos campos de selecção de sementes, já fundados, no Rio Grande do Sul e em Minas Geraes, cem contos a cada um.

E' por isso que foi publicado o seguinte officio no "Diario Official", da Contabilidade ao director do Fomento: "Communica ter sido solicitado o *pagamento do auxilio de 100:000$000 ao agricultor* Arlindo Zaroni, *para installação* do campo de selecção de batatas de Maria da Fé, no Estado de Minas Geraes.

Outrosim, communica ter sido autorizada a repartição a firmar com o alludido agricultor o compromisso, de modo a ficarem salvaguardados os interesses da União e definidas as responsabilidades que lhes cabem".

Sem maiores commentarios: paga-se ao agricultor tal o auxilio de 100 contos para a installação de um campo de selecção de batatas.

O director da Contabilidade já mandou no officio citado algumas variedades desse tuberculo, cultivado em grande escala na burocracia do ministerio.

Em todos os paizes organizados os deveres da policia consistem em vigiar e defender a propriedade, manter a ordem e proteger a vida dos cidadãos, zelando pelos bons costumes. Foram esses os fins da sua creação.

Aqui, por um mal entendido incomprehensivel, tem-se querido transformar a policia em força militar, adstricta a serviços de quartel, como um exercito regular. E' um erro pernicioso e que só serve para augmentar a balburdia em que vivemos, privando a cidade de policiamento effectivo e de garantias á vida individual.

Talvez que se os milhares de policiaes que possuimos estivessem realmente prestando serviço de "policia", em vez de estarem simplesmente aquartelados, fazendo de soldados, não tivessemos de registrar tantos crimes e desastres diarios.

A verdade é que o Rio de Janeiro vive assim, apezar do apparelho complicado e guerreiro que figura no orçamento sob o nome de policia militar e civil!

Os assassinos pavoneiam-se, por ahi; os ladrões agem á vontade; a vagabundagem, graúda e menor, já se tornou triste caracteristico desta cidade; a falsa mendicancia aggride o publico; nos bairros, os pobres, verdadeiros ou fingidos, batem palmas á porta das casas, para serem attendidos, como se fossem visitas... A's vezes passam descomposturas, em linguagem "imaginosa", quando não recebem a esportula esperada...

A ronda não vê. Anda occupada em outros misteres...

A safra de trigo é muito animadora, este anno, nos Estados Unidos. De accordo com cifras publicadas nos ultimos relatorios do governo americano, as principaes colheitas vão excedendo ás melhores espectativas. Segundo estimativa de 1 de julho, sómente a colheita total de cereaes montava a 680.000.000 de arrateis. E' exacto que se trata de uma safra inferior de 157 milhões á média dos ultimos cinco annos. Em todo caso, excede de 19 milhões ás melhores previsões do anno. Sómente o trigo, deu ali, este anno, para mais de tres billiões. E, quanto a este producto, a colheita passou de 658.000.000 á do anno anterior, ultrapassando, mesmo, a média da colheita de trigo nos ultimos cinco annos, de 160.000.000.

A safra americana do trigo, apenas, foi menor que as dos annos de 1912 e 1920.

A producção americana tambem avultou quanto ao algodão. A superficie cultivada este anno, nos Estados Unidos, foi acima dos annos precedentes, assegurando uma producção de 14.339.000 fardos, que é o terceiro "record" já verificado na America do Norte.

A influencia brasileira... E' um facto, na Europa. Pelo menos, no que se passa na Liga das Nações. Um jornalista internacional, sr. Wood, informa que o representante do Brasil, sr. Barbosa Carneiro, falando perante a Quarta Commissão da Assembléa, reclamou mais representantes dos paizes latino-americanos no secretariado da Liga. E accrescenta que a suggestão brasileira será considerada juntamente com a necessidade de augmentar o pessoal do secretariado, com a entrada da Allemanha. Dahi, esperar-se a creação de duas sub-secretarias, uma allemã e outra latino-americana.

Realmente, esta suggestão brasileira é expressiva. A Liga, até, já se vae parecendo com o Congresso Brasileiro, em vesperas de eleições. Só está faltando, ali, a classica equiparação de vencimentos.

Um telegramma de Belém do Pará diz que a imprensa local trata da segurança precaria do edificio em que, na capital do longinquo Estado, funcciona a administração dos Correios, onde trabalham 200 funccionarios que estão sob constante perigo de vida.

Indo mais além, as folhas salientam que o governo federal paga 2:500$000 por mez, de aluguel, pela ameaçadora arapuca, e isto já tem custado á União, nestes vinte annos, mais de 260 contos de réis.

Com esta somma, está claro, poderia já ter sido construida uma séde conveniente para os Correios de Belém, e esta, mesmo com a interferencia da infallivel advocacia administrativa, poderia ser um dos mais sumptuosos edificios da cidade.

Mas uma outra affirmação diz porque não funcciona em casa propria a repartição postal da capital nortista. E' que a séde actual, sendo embora uma ruina cujo desabamento está imminente, é tambem "o predio de aluguel mais caro de todo o Estado".

Dito isto, não é preciso pôr mais na carta: bastará que se procure saber quem é o senhorio — evidentemente um elemento graúdo de que tudo depende e "todos" tambem...

NO MUNDO POLITICO

Impressões da Camara

Faltou numero para a sessão e por isso a casa deixou de trabalhar. Foi o motivo officialmente declarado pela Mesa. Particularmente, outra era a razão conhecida.

O avulso contendo as materias designadas para os debates e votações da ordem do dia está ficando enorme. Cresceu tanto que se está transformando num verdadeiro folheto. E' recheiado de assumptos variados e complexos, demandando estudos acurados e instrucções especiaes, o avulso está fazendo o *leader* perder algumas horas de somno.

O sr. Vianna do Castello troca diariamente idéas com o Executivo, estabelecendo o rumo mais seguro que a sua direcção politica, na Camara, deva tomar. A presença do presidente de Minas no Rio, obrigando-o constantemente ás visitas intimas no Hotel Gloria, o tem assoberbado. Não lhe tem sido possivel estar ao mesmo tempo na curva da praia do Russell e no antigo solar dos barões de Nova Friburgo. Atrazou-se no expediente.

Dahi, a recommendação á Mesa e o aviso de não ter comparecido o *quorum* regimental para a funcção de hontem...

*

A bancada do Espirito Santo não gostou da reportagem que demos aqui, em torno da velhissima fortaleza de S. João. Mas, nós gostamos das indiscreções que aborrecem a bancada e por isso vamos arriscar mais uma informação.

A politica capichaba já está cuidando da successão do sr. Florentino Avidos. Lembraram, a principio, o nome do sr. Heitor de Souza, *leader*, sergipano de nascimento e muito relacionado em Minas, de onde saiu recommendado aos chefes espiritosantenses.

O sr. Heitor, porém, declinou, ao que parece. Vive aqui no Rio, onde é advogado com um escriptorio de largas e sempre crescentes possibilidades. Talvez não lhe conviesse o abandono da banca, tanto mais quanto elle prefere nove annos de senatoria.

As attenções voltaram-se para o sr. Bernardes Sobrinho, que se dá bem com os grupos e não desagrada a ninguem. Pelo menos, esta ultima qualidade está sendo levada em grande conta...

*

A proxima visita do sr. Washington Luis a esta capital é pretexto para os mais contradictorios boatos. Apezar do candidato indicado á futura presidencia da Republica estar ali tão perto, na capital paulista, os politicos andam tontos, dando curso e credito ás mais estapafurdias versões.

Ainda hontem, havia quem dissesse que o sr. Washington chegaria hoje, como havia quem affirmasse que elle desembarcaria na primeira quinzena de dezembro. E os que menos se interessavam pelos boatos, guardando uma reserva calculada, eram os proprios deputados da bancada da Paulicéa. Não sabiam de nada, ao certo. Aguardavam a ordem natural das coisas.

O contraste era commentado. Emquanto os paulistas se retraem, os outros representantes parafusam e se agitam, de um lado para outro...

*

Successão bahiana

Tambem na Bahia já se começa a tratar da successão... Os politicos vão se congregando. Correntes, desde já, vão se formando em favor deste e daquelle nome. Numa palavra: os preparativos já começam.

No estado actual, como se sabe, não ha um partido situacionista organizado. O sr. Calmon é sustentado por grupos diversos e divergentes.

Dois candidatos, desde logo, podem ser apontados: o sr. Octavio Mangabeira, amparado pela bancada, e o sr. Virtal Soares, pelo grupo calmonista. No situacionismo ha, ainda, duas correntes, a do sr. Pedro Lago e a dos antigos seabristas, da qual a figura mais falada é o sr. Manoel Duarte, antigo secretario da Fazenda do sr. Seabra.

Tudo escuro, como se vê...

*

O sr. Maciel, arrependido...

Em rodas gaúchas continúa a correr, de bôca em bôca, que o sr. Maciel, arrependido, teria procurado o sr. Arthur Caetano como um mediador de sua volta ás hostes da Alliança. Tendo rompido com o sr. Assis Brasil, no acceso da luta, para ficar com o governo, acabou na incerteza... O sr. Borges não o quer... Emquanto isso, a eleição federal vem ahi e o sr. Maciel se preoccupa com a renovação do mandato.

Como quer que seja, a Alliança não acceitará o ex-correligionario. De resto, como ainda hontem dizia na Camara um politico riograndense, o sr. Assis Brasil quer amigos firmes:

— Vocês não viram o que elles fizeram, Maciel, Pinto da Rocha e Lafayette? Foram á casa do Plinio, acceitaram-no como *leader*, declararam-se de accôrdo com o manifesto Assis Brasil e depois...

*

As eleições paulistas

Os eleitores opposicionistas de Pindamonhangaba, sem embargo de ser o sr. Dino Bueno quem é, membro e vice-presidente da commissão directora do P. R. P., reptaram o chefe a disputar *lisamente* o pleito municipal de amanhã, naquelle municipio.

A opposição apenas impõe ao sr. Dino Bueno uma condição: que o pleito seja fiscalizado por um representante do presidente do Estado.

Donde se infere que os opposicionistas de Pinda não têm muita confiança na circular do chefe de policia...

*

O presidente de Minas

E' provavel que o presidente de Minas, acompanhado de sua comitiva, regresse hoje para Bello Horizonte

*

De fortaleza a casino

A bancada do Espirito Santo na Camara Federal escreveu-nos, hontem, a seguinte carta:

"Sr. director do "Correio da Manhã" — Na secção denominada "No Mundo Politico", de sua edição de hoje, o vosso conceituado diario allude a informações obtidas de um deputado espiritosantense sobre motivos da vinda a esta capital do eminente dr. Florentino Avidos, presidente do Estado do Espirito Santo, e affirma que, consoante aquelles informes, o mais forte daquelles motivos foi de patrocinar "a pretenção da politica capichaba de ficar com a fortaleza de São João, em cuja posse são interessadas pessoas importantes".

Como não ha entre os deputados espiritosantenses quem seja capaz de urdir uma inventionice dessa natureza, vimos assegurar-lhe que foi o "Correio da Manhã" victima de uma burla por parte de quem inculcou aquella falsa qualidade.

Ninguem melhor do que os representantes do Espirito Santo sabe que o fim unico, exclusivo e patente da villegiatura do presidente Avidos é a necessidade de repousar das fadigas do seu operoso e fecundo governo.

A informação de que v. s. se fez éco não tem o menor fundamento e não partiu, nem poderia partir, de qualquer dos membros da bancada espiritosantense na Camara.

E' claro que v. s. fica desligado de quaesquer compromissos de reserva ou discreção para desmascarar o embuste de que foi victima.

A publicação desta constituirá um serviço á verdade e aos seus signatarios.

Creia-nos atts. crds. obrgs. — *Heitor de Souza, J. J. Bernardes Sobrinho, J. G. Pinheiro Junior e Geraldo Vianna*"

A carta contesta a nossa local de hontem. Não dissemos, como inadvertidamente affirmam os missivistas, que fosse um dos membros da bancada o nosso informante. Dissemos, sim, que soubemos do caso, num encontro casual, por um deputado espiritosantense. E os deputados espiritosantenses não são sómente da representação federal.

Mas, o informante aqui não interessa. O que interessa é a authenticidade da nota. Se a bancada quizer, poderá ir ao Ministerio da Guerra e lá verificará que a informação tem fundamento.

DISCURSO DO DEPUTADO ADOLPHO BERGAMINI

(Continuação da 1ª pagina)

balburdia sem precedentes, que subverteu por completo o nosso regimen escolar, está prohibida de ser tratada pelos jornaes, vedado aos articulistas de alludirem, de leve, sequer, á pessoa do director da Faculdade de Medicina, que é tambem o do Departamento Nacional do Ensino e ainda o da Assistencia Municipal, além de professor cathedratico.

Como vê v. ex., sr. presidente, a nação desconhece esses factos e acredita muita vez que os jornaes não os registrem por abandono proprio ou por displicencia.

Não é exacto. Nem mesmo o aviso ao povo de que a censura prohibe a liberdade de critica póde ser dado. (*Pausa.*)

Como asseverei no começo da minha oração, a administração publica, orientada pela vontade caprichosa e prepotente do chefe do Executivo Nacional, corre em um desembaraço completo.

Reconheceram-no os autores da emenda, ora convertida em projecto, sob n. 286, deste anno, mandando entregar ao Estado de Minas o proprio nacional denominado "Casa de Marilia".

A administração não se orienta pelos propositos promettidos de levantar o nivel moral da nossa politica e de tudo quanto condissesse com os interesses publicos. Tem em mira principalmente — senão exclusivamente — satisfazer aos interesses dos amigos e apaniguados do momento, aproveitando-se, para isso, das leis que mais pareçam bôas e convenientes, votadas — acredito, com o pensamento real de utilidade publica.

Informarei á Camara sobre uma operação feita nesse sentido.

Ella está descripta na seguinte carta que peço licença para ler: "Exmo. sr. deputado dr. Adolpho Bergamini — Em discursos que v. ex. tem proferido na Camara se ha referido á protecção que o sr. presidente da Republica tem dispensado ao ramo de dynastia reinante — Rocha Vaz — cumulando os srs. Juvenil e Libanio de um sem numero de empregos.

O irmão Libanio, como v. ex. sabe e os jornaes muito têm publicado, era director do Matadouro de Santa Cruz, arranjou-se a repartição do Abastecimento Municipal, cuja chefia lhe foi outorgada, teve a commissão ao Rio Grande do Sul como pessoa da confiança presidencial para avaliar as indemnizações consequentes á primeira revolução, membro conspicuo da commissão dos "Guedes", etc., etc., e, de um momento para outro, deixou, pelo menos apparentemente, vasio o cabide de collocações e passou a ser, com duzentos e cincoenta contos (250), accionista e director da joven "Companhia Usinas Metallurgicas", pseudonymo da Casa Hime & Comp.

Dizem que s. ex., o sr. presidente da Republica, é um homem honesto, o que não contestaremos o seja e, nesta persuasão, ousamos estranhar que sabendo não dispunha o irmão Libanio de tal fortuna, e sem relações com a referida firma, lhe concedesse favores tão vultosos, como adeante veremos.

V. ex., com a sua intelligencia viva e o conhecimento que tem das coisas, facilmente ajuizará da enormidade dos favores obtidos por essa firma com tal concessão e os abusos e sangrias possiveis nos cofres publicos em consequencia da xiphopagia que existe entre a Companhia Usinas Metallurgicas e Hime & Comp., firma *importadora* e que possue diversas outras industrias.

Na concessão abaixo transcripta, pensamos, estará a explicação da entrada do irmão Libanio como accionista, *com 250 pacotes*, e director da Metallurgica Hime & Comp.:

Decreto do Poder Executivo n. 16.776 (vide *Diario Official* de 17 de janeiro de 1925) que concede a Francis Walter Hime, Luiz Ribeiro Pinto (chefe e socia da firma Hime & C.) e *Libanio da Rocha Vaz*, ou empresa que organizarem, os favores constantes dos arts. 6º, 7º e 8º do decreto legislativo n. 4.246, de 6 de janeiro de 1921, para o desenvolvimento da industria siderurgica e metallurgica.

Passado um certo lapso de tempo, o sufficiente para o nosso habitual esquecimento, o *Diario Official*, de 28 de maio de 1925, trazia um novo decreto do *Poder Executivo*, sob n. 16.915, de 20 de maio, alterando as disposições A e B da I condição do decreto n. 16.776, de 16 de janeiro, modificando completamente os onus para a joven companhia.

A disposição A do art. 1º do decreto n. 16.776, manda installar nos municipios de *Villa Nova de Lima*, Estado de Minas, altos fornos para a producção minima de 25 toneladas de ferro gusa diariamente.

No decreto n. 16.915, substitue o Municipio de Villa Nova de Lima, pelo de *Santa Barbara*, isto porque já ali existiam, com um funccionamento muito precario, esses fornos que Hime & Comp. adquiriram por preço de occasião.

A outra disposição B do decreto n. 16.776, alterada, dizia: é obrigada a montar no municipio de Villa Nova de Lima ou no Districto Federal, usinas para fabricação de ferro e aço, estamparia a frio e quente, etc., etc.

Essa disposição foi substituida por esta, no decreto n. 16.915: é obrigada a montar no Districto Federal ou no *Municipio de São Gonçalo*, Estado do Rio, usina para fabricação de ferro, aço, etc., etc...

Ora, ninguem ignora que a firma Hime & Comp. já possuia no Districto Federal fundição e estamparia e em *S. Gonçalo* usinas para a fabricação de ferro e aço, estamparia, fundição, etc., etc...

De modo que, pergunta-se: o que lucrou o paiz em troco da formidavel somma de favores que deu de presente á essa firma?

O que vae ella fazer de novo? Não ha duvida quanto ao trabalho do irmão Libanio, obtendo para a firma a concessão de isenção de impostos, tal qual como ora se debate na famigerada patota dos irmãos Fontainhas.

Veja-se no *Diario Official* de 26 de abril de 1925, a lista dos accionistas da Metallurgica que, a não ser o irmão Libanio da Rocha Vaz, os demais são os socios de Hime & Comp., a firma Hime & Comp., filhos, parentes e empregados da mesma firma.

Entregamos o assumpto ao reconhecido patriotismo de v. ex., etc."

(*Terminando a leitura*):

Notará v. ex., sr. presidente, que, soccorrendo-se de uma lei, de 6 de janeiro de 1921, de numero 4.246, se organizou uma empresa, constituida pelas mesmas pessoas que compõem uma firma commercial que nesta cidade e em S. Gonçalo já possuia estabelecimentos exploradores do fabrico e commercio de ferro, aço, etc., e a essa empresa se conferiram os favores que a lei mandava conceder a qualquer syndicato ou sociedade que se propuzesse a dar, de facto, desenvolvimento á industria siderurgica e metallurgica, com proveito e vantagens effectivas para o paiz; nunca, porém, no interesse — póde-se dizer exclusivo — de casas de mercancia já existentes, que recebam taes franquias do Executivo, sem, reciprocamente, offerecerem beneficios á colectividade.

Avolumam-se as provas eloquentes do rumo que norteia a nossa administração. São os favores pessoaes, e as concessões á facilitação de enriquecimento prompto de um pequeno grupo, em detrimento da população. Isso, porque essa "entourage" do poder, é necessaria ao desempenho da politica reaccionaria do presidente da Republica, que não tem outra directriz senão a de vingar-se daquelles em quem s. ex. enxerga inimigos.

Dou, portanto, meu voto a favor do projecto. A administração publica federal que ahi está não me inspira a menor confiança. E, como o projecto manda passar ao Estado de Minas esse proprio nacional, subscrevo a medida, na esperança de que esse immovel será acautelado com muito mais carinho pelo governo do glorioso Estado de Minas, Estado, que, infelizmente, pela conducta dos seus politicos, dos seus representantes nesta e na outra Casa do Congresso, é, neste momento, tão injustamente julgado. Dia virá, porém, em que se lhe fará a devida justiça. Minas é uma das unidades da Federação que mais cultuam a liberdade e cujas tradições mais nos honram e envaidecem.

Passam ellas agora, é verdade, por um anuviamento, devido á attitude que seus mandatarios têm assumido obrigados pela falta de independencia politica, condição a que os conduz o guante de ferro do sr. Arthur Bernardes no poder; isso, porém, desapparecerá.

Confiante o espero. (*Muito bem; muito bem.*)

MIGUEL BRAGA — Calista — ...tanda, 79, sob. esq. Ouvidor. Tel. Norte 5502.

OS ULTIMOS MINUTOS

DE NOVEMBRO

Suggerem ganhar horas

EM DEZEMBRO

com a grande baixa nos preços

AMANHÃ NAS CASAS

ATLAS

8-34-40

R. Carioca

(2391)

O MELHOR NEGOCIO

A oscillação de preços, os impostos, os empregados, as luvas da casa, a luz, o telephone, os lucros e perdas, tudo isso junto não impede que o commercio seja ainda um dos ramos mais lucrativos da actividade humana.

Mas muito melhor do que o commercio, que exige o emprego e o risco do capital, é, sem duvida, a compra systematica de bilhetes da LOTERIA DA BAHIA.

E' essa a opinião do Sr. Elias Andrade, do commercio desta praça, que, ha dias, comprou um inteiro por... 6$000, e, hontem, recebeu 20 contos, correspondente ao premio que coube ao Numero 4.401, na extracção de 23 do corrente.

Esta opinião é corroborada ainda pelos Srs. Dr. Almeida Barros, de Tres Lagôas (Matto Grosso), e J. Muylaert, de Campos, que receberam os segundos premios, respectivamente, da ultima e penultima extracção, correspondentes aos Ns. 7.346 e 17.365.

1

Uma Ruina Physica aos 25 Annos

Não ha excusa para que nenhum homem, sem importar a idade que tenha não possa gozar do mesmo vigor e da mesma força que teve na sua mocidade. A sciencia tem dado ao mundo o SORET, e milhares de homens têm achado em elle a nova fonte de sua mocidade. Restaura-vos promptamente todo vosso organismo renovando o vigor e a vitalidade perdidos, fazendo-vos capaz de gozar todos os prazeres de vida. Se soffreis de impotencia, de debilidade nervosa ou de fraqueza sexual, usai o SORET e ficareis maravilhado de seus effeitos estimulantes.

Desde janeiro até hontem, a [illegible] 120.454:920$793. [illegible] de hontem ascendeu a 179:930$103.

Portugal no Brasil

Pelo telegrapho

Para evitar a renuncia do presidente da Republica

Lisboa, 27 (U. P.) — As juntas da freguezia de Lisboa vão realizar no dia 1 de dezembro, uma manifestação ao presidente Teixeira Gomes, com o fim de evitar a sua renuncia.

O accidente do raid Lisboa-Madrid

Lisboa, 27 (U. P.) — As ultimas informações recebidas de Hespanha, a respeito dos aviadores que estavam tentando o vôo Lisboa-Madrid, dizem que o capitão Craveiro Lopes soffreu com a quéda do apparelho uma commoção cerebral, ficando com varias contusões; o capitão Luiz Moura ficou ligeiramente ferido e o sargento que os acompanhava saiu illeso.

O casamento de uma filha do ministro argentino

Lisboa, 27 (U. P.) — Realiza-se brevemente nesta capital o casamento da senhorita Ermidia Cantillo, filha do ministro da Argentina, sr. Cantillo, com o bacharel Antonio Faria.

Um temporal sobre Lisboa

Lisboa, 27 (U. P.) — Caiu um temporal nesta cidade, causando desabamento de predios, inundações e alguns feridos.

O caso do Banco de Angola

Lisboa, 27 (U. P.) — O jornal "O Seculo" informa que diversos governos amigos preveniram opportunamente a Portugal do perigo que o ameaçava nas colonias, provando que no Banco Angola-Metropole havia officiaes allemães que durante a guerra revoltaram os indigenas de Angola.

Os academicos e o caso de Angola

Lisboa, 27 (H.) — Realizou-se conforme estava annunciado o *meeting* promovido pelos academicos para secundar o movimento em defesa das colonias.

Os srs. Lopes da Veiga e Bettencourt Rodrigues convidados pelos promotores da reunião proferiram patrioticos discursos tendo o segundo preconizado um entendimento com o Brasil e outros povos da America Latina afim de defender o direito contra a força.

Duarte Leite, Corrêa Barreto ou Bernardino Machado?

Lisboa, 27 (U. P.) — O jornal "O Seculo" que se publica nesta capital informa que noticias referentes a complicações politicas annunciam para breve crises presidencial e ministerial. O mesmo diario accrescenta que a primeira dessas duas crises parece estar marcada par o dia 7 de dezembro e diz que já foram encetadas as combinações politicas no sentido de se consultar o sr. Duarte Leite, actual embaixador no Brasil, se acceita sua candidatura para a presidencia da Republica. Na hypothese de uma resposta negativa surgirá a candidatura do sr. Corrêa Barreto ou do sr. Bernardino Machado.

Naufragio proximo a Funchal

Lisboa, 27 (U. P.) — Naufragou em frente a Funchal um vapor de carga chileno cujo nome ainda não se conseguiu averiguar, parecendo que a tripulação foi toda salva. O navio se acha perdido.

Fallecimentos

Lisboa, 27 (U. P.) — Falleceram nesta capital o antigo deputado Henrique Bettencourt, o inspector Ernesto Coelho Lorigo e o industrial Augusto Mendes.

Uma mulher que comeu duas creanças em Moçambique!

Lisboa, 27 (U. P.) — Communicam de Moçambique que no territorio de Chiloane uma mulher indigena matou duas creanças sendo que uma dellas era sua propria filha, enterrando-as em seguida. A' noite porém desenterrou as duas creanças e em seguida devorou os cadaveres. O tribunal do porto de Beira, na Africa Oriental Portugueza, condemnou a criminosa a trinta annos de degredo e dez annos de prisão.

Contrato de casamento

Lisboa, 27 (A. A.) — Contratou casamento com uma filha do ministro da Argentina junto ao nosso governo, o dr. Antonio Faria.

Ephemérides

A data de hoje assignala na historia de Portugal os seguintes episodios:

LATINO COELHO

1825 — Nasce o escriptor academico Latino Coelho — General de brigada do Estado-maior de Engenharia, ministro da Marinha, socio effectivo e secretario perpetuo da Academia Real das Sciencias de Lisboa, lente na Escola Polytechnica, vogal do Conselho Geral de Instrucção Publica, deputado, par do reino, jornalista, escriptor, José Maria Latino Coelho nasceu, na data de hoje, no anno de 1825, fallecendo em Cintra a 29 de agosto de 1891. Era filho de João Alberto Coelho, que morreu sendo tenente-coronel ed artilharia e de d. Maria Henriqueta Latino Martins de Faria Coelho. Seu pae, pelas suas idéas liberaes, emigrou para a Hespanha, só voltando a Lisboa em 1834.

Depois de grandes estudos de sciencias positivas e de linguas, para que sentia grandes inclinações e fazendo cursos brilhantes e com distincção, entrou para a politica, filiado ao partido regenerador, sendo eleito deputado por Lisboa, nas eleições supplementares, em 1854, estreando na tribuna a 28 de março de 1855, com um discurso que mereceu elogios de toda a imprensa. Tornou a ser deputado pelos Açores nas geraes de 1856-60, principiando a escrever na *Revolução de Setembro*, uma serie de artigos sobre as questões que agitavam então a Europa e outros sobre as differentes phases por que passava a idéa democratica, que já por toda a parte lutava com a reacção. Entrando activamente a collaborar na *Revolução*, começou a combater o governo, e durante muitos mezes foi

Um dos poucos retratos de José Maria Latino Coelho, cuja actividade literaria foi das mais surprehendentes.

tambem redactor principal de um jornal da sua politica, *A Emancipação*.

Em 1851 fundou *A Semana*, jornal literario que se publicava semanalmente, collaborado pelos primeiros escriptores da época. Os seus melhores artigos de então foram *facsimiles* de differentes homens eminentes nas letras. Já anteriormente escrevera muitos artigos biographicos de nacionaes e estrangeiros e uma collecção de *Typos Nacionaes* na Revista Pininsular. Collaborou seguidamente no *Portugal Artistico*, no *Panorama*, em que publicou uma minuciosa e extensa biographia do visconde de Almeida Garrett; no *Pharol*, na *Epoca*, *Civilização Popular*, *Discussão*, *Politica Liberal*, *Jornal do Commercio*, *Democracia*, distinguindo-se sempre pela elegancia e pureza do seu estylo e pelo rigor e correcção com que discutia os assumptos sujeitos ao seu exame. Escreveu em hespanhol a biographia de Almeida Garret.

Para uso dos alumnos da Escola Polytechnica, escreveu um *Curso Elementar de Historia Natural*.

Foi director do *Diario de Lisboa*, escrevendo tambem no *Seculo* por muito tempo.

A Academia Real das Sciencias incumbiu de dirigir o "Diccionario da lingua portugueza", conforme os subsidios de Ramalho legados a Alexandre Herculano.

A Academia de Bellas Artes de Lisboa deu-lhe o encargo de escrever *officialmente* uma *Historia* do cerco do Porto em 1832.

Latino Coelho, entrando na politica, filiara-se ao partido de Regeneração, agremiação politica que se tornou um grande beneficio para o paiz, principalmente por acabar de vez com a intolerancia arvorada em forma de governo, e por abrir uma época de paz, condição primaria de toda civilização e progresso.

Comtudo, no momento em que o paiz soltou um brado de reprovação geral dos seus erros, abandonou Latino Coelho o partido e, aspirando á realidade de um ideal mais perfeito, adquiriu a persuasão de que a forma de governo republicano dava mais seguras garantias ao direito do cidadão, nas suas multiplas manifestações, filiando-se nesse partido com sinceridade e fé patriotica. Comparecia nas assembléas politicas, quando o partido reclamava o auxilio do seu saber e experiencia, usando da palavra com toda correcção e dignidade, criticando, castigando, demolindo, sem perder a linha austera e nobre, que era uma das feições dominantes do seu caracter. E por isso mereceu o respeito e as attenções de todos os partidos e, até mesmo dentro da monarchia que elle combateu, contou verdadeiras affeições, porque se fazia justiça á sua sinceridade. Era commendador da Ordem de Christo, gran-cruz da Torre e Espada e de N. S. da Conceição. Entre outras muitissimas coisas, escreveu: *Cursos da Introducção á historia natural dos tres reinos; Opposição systematica*, proverbio em 1 acto; *Relatorio dos trabalhos da Academia Real Sciencias; Memorias da Academia; Juizo critico sobre o "Arco de Sant'Anna"; d. Maria II — Santa Maria de Belém — Cintra; Considerações sobre a união iberica; Viagem ao Tibet e á alta Asia, pelos srs. Adolpho, Hermano e Roberto von Schlagintweit; Elogio do barão de Humboldt; O Infante D. João; De la Independencia de Portugal, carta a Emilio Castellar; O Gladiador de Ravena; Escriptos literarios e politicos; Elogios academicos; Elogio historico de José Bonifacio de Andrade e Silva; Historia politica e militar de Portugal, desde os fins do seculo XVIII até 1814; A oração da coroa por Demosthenes*, versão do grego; *Luiz de Camões; Galeria de varões illustres de Portugal*.

Escreveu tambem a introducção a uma obra mandada fazer por uma commissão do Rio de Janeiro, por occasião do centenario do Marquez de Pombal.

Traduziu do francez a comedia em 5 actos de Sardou *Les vieux garçons*, com o titulo de *Solteirões*, que se representou nos theatros Principe Real e D. Maria II, e a comedia em 4 actos *Les Ganaches*, de Sardou, com o titulo de *Caturras*, que se representou no theatro D. Maria II.

No dia 11 de dezembro de 1898, realizou-se na Academia Real das Sciencias, uma sessão solemne, em que se fez o elogio historico de Latino Coelho, em que discursaram Thomaz Ribeiro e Souza Monteiro. Assistiram-na suas majestades D. Carlos I e rainha d. Amelia, bem como o Infante D. Affonso.

A' Benemerita Colonia Portugueza no Brasil — Pró-Casa da Associação dos Jornalistas do Porto

Na invicta cidade do Porto, baluarte das mais nobilitantes tradições liberaes, foi ha tempos espalhada a idéa da creação da "Casa dos Jornalistas", por um conjunto de nobres soldados da imprensa que, sem olharem para trás, desenvolveram a mais efficaz propaganda no sentido de converterem em realidade um sonho que ha muito lhes absorvia a alma e o espirito.

Ha gestos, duma tão inconfundivel sinceridade, que fazem logo desapparecer quaesquer duvidas vindas, embora, levemente, ao orgão pensante dos que se inclinam a não comprehender desde logo, em toda a sua grandiosidade, o fim magnanimo e altruistico daquelles que se propuzeram vencer as mais delicadas difficuldades até á completa execução do seu plano, aliás maravilhoso, e baptizado muito simplesmente: "Casa dos Jornalistas". A obra é grandiosa. O seu fim é magnanimo.

Os que enveredam pela imprensa espalhando, por todos os recantos do mundo, que de facto lê e aprecia a orientação duma boa tribuna, o fulgor das suas faculdades de acção de trabalho intellectual e que supportam, com relevante heroismo, os mais duros revezes nas dignas lutas em que se jogam, precisam, não resta a menor duvida, do apoio de todos os que sabem comprehender o papel que o jornalista representa dentro do ambiente onde a Luz do Cerebro se irradia a distancia, levando, na sua gloriosa marcha, o sentir da verdade para que receba as justas consagrações ao seu incommensuravel merito.

O jornalista que, infelizmente, nem todos sabem apreciar em todas as suas veriadas phases de operosidade intellectual, *vive como um dedicado para o desenvolvimento sempre crescente e honesto dessa inconfundivel tribuna "o jornal"*, considerado o porta-voz das suas doutrinas que combatam, com a Verdade e Lealdade, todos os defeitos creados e desenvolvidos num meio onde o egoismo e a cubiça se arrogam fortes para amanhã reinarem e o dever quasi se abate vencido ante o feroz instincto do erro. O jornalista necessita de todo o amparo na sua invalidez. Brilha emquanto póde trabalhar e as fulgurações do seu privilegiado talento correm mundo em fóra e soffre, como um resignado, lançado ao esquecimento, apenas enfraqueça pelas exhaustivas fadigas do seu trabalho intellectual. A "Casa dos Jornalistas do Porto", á testa da qual se encontra no desenvolvimento da sua propaganda, o brilhante e conceituado diario portuense "O Primeiro de Janeiro", vae tendo a coadjuvação de todas as pessoas que, felizmente, sabem praticar o bem em todas as santas cruzadas.

O norte de Portugal acolheu, generosamente, o rasgo dos que deliberaram converter em realidade a obra que ha muito deveria estar erguida para honra e gloria daquelles que não devem rolar no abysmo da velhice completamente anniquilados! E' de esperar que o lidimo sentimento humanitario da digna colonia portugueza no majestoso Brasil e muito especialmente na sua hospitaleira capital se abra de par em par em auxilio duma obra, sobre todos os titulos, merecedora dos mais rasgados encomios.

Voltarei a ventilar este assumpto, no brilhante diario "Correio da Manhã", que tão gentilmente me franqueou o seu conceituado ambiente de trabalho.

MARIO CAMEIRO

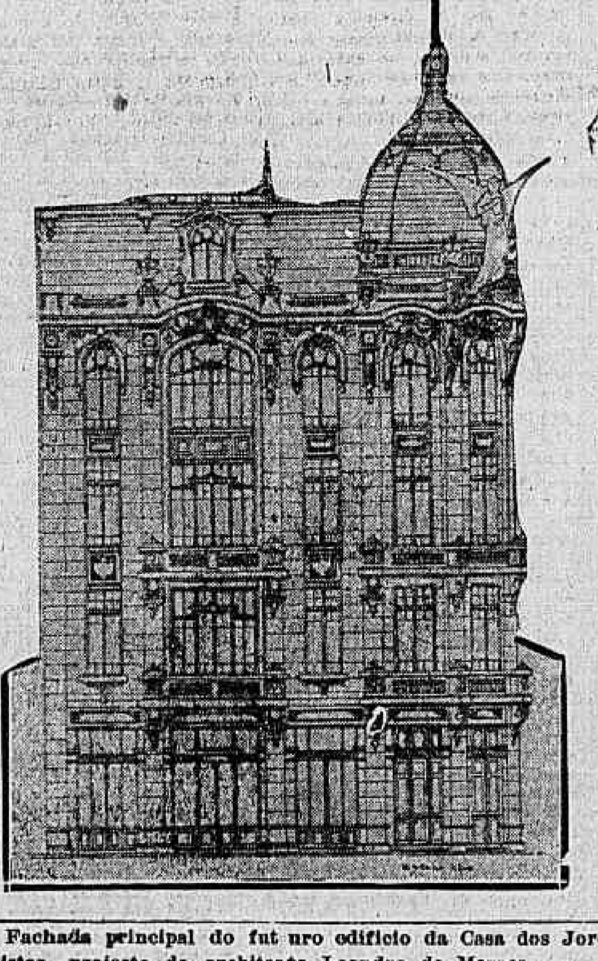

Fachada principal do futuro edificio da Casa dos Jornalistas, projecto do architecto Leandro de Moraes.

No Rio de Janeiro

"Portugal"

Foi hoje posto á venda o n. 56 desta excellente revista portugueza, que vem, como sempre, repleta de copiosa documentação photographica e de escolhida collaboração literaria.

Entre os mais notaveis assumptos do presente numero, salientam-se: a entrevista que sobre a Armada Portugueza concedeu a esta revista o ministro da Marinha, commandante Pereira da Silva e o notavel estudo intitulado "Heredomorbo", de Camillo. Além disto, constituem o summario: Homenagem ao sr. visconde de Moraes; Congresso de Portugal Maior; Casa de Portugal; O traje popular em Portugal nos seculos XVI e XVII; Recordando — Ilidio Amado e a Tuna Academica de Lisboa; Noticias de Portugal; Grandezas de Portugal; Ephemerides da Quinzena; Historia de Portugal; Antonio de Cértima; No reinado da ambição; Ao de leve; Arte portugueza; Trabalho indigena; Boletim colonial; Peregrino saudoso; Exposição Ibero Americana; Consulado de Portugal em S. Paulo; Coimbra dos Estudantes; Terras de Portugal; Os que sabem vencer; Curiosidades; Os gelos do mar; Sociaes.

"Jornal Portuguez"

Este antigo semanario, que se publica no Rio ha 8 annos, offerece aos seus leitores no numero de hoje um magnifico summario, trazendo na sua 1ª pagina, uma bella allegoria que recorda a data historica de 1º de dezembro de 1640, em que Portugal, á força de valentia, se libertou do governo hespanhol.

Magnifica edição, patriotica e de grande interesse geral.

CORREIO OPERARIO

Protelações injustificaveis

Quasi já se póde affirmar que ainda este anno o Congresso não ultimará a votação de varios projectos referentes á medidas de previdencia social e á regulamentação do trabalho. Já vimos, ha dias, a proposito do parecer emittido pelo respectivo relator, sobre a reforma da lei de accidentes, que a divergencia mais ou menos systematica, entre o Senado e a Camara, em pontos de doutrina, difficulta e protela a votação das leis trabalhistas.

Reconhecemos, não obstante, que o referido parecer não podia deixar de constituir uma impugnação ás emendas feitas pelo Senado a diversos dispositivos adoptados pela Camara. O Conselho Nacional do Trabalho, cujo papel, como orgão consultivo, deveria ser um factor de bom exito, tem sido a causa dessas injustificaveis protelações. Outro embaraço é o Codigo do Trabalho. O projecto que visa regulamentar o trabalho dos menores e das mulheres, por exemplo, foi posto á margem, por que se aguarda a votação do Codigo, em cujo texto se incluem as providencias naquelle sentido. Mas, o Codigo do Trabalho apenas apparece, em cada sessão annua, uma ou outra vez, á tôna dos debates, mergulha de novo e não dá mais signal de vida.

O pretexto é, aliás, mal achado, porque, a ser acceitavel, deveria prevalecer tambem para todas as remodelações que se promovem, actualmente, no seio do poder legislativo e concernentes a leis trabalhistas. E por que o Codigo do Trabalho não ata nem desata, ficam indefinidamente sem andamento projectos já lamentavelmente atrazados.

União dos Alfaiates e Classes Annexas

São convidados os companheiros associados, para comparecerem á assembléa geral extraordinaria, que se realizará na proxima segunda-feira, 30 do corrente, ás 8 horas da noite. Torna-se necessaria a presença do maior numero de associados, visto termos de tomar resoluções importantes. Tratando-se de assumpto relevante, todos os alfaiates estão no dever de comparecer a esta assembléa.

União dos operarios em Fabricas de Tecidos.

UMA IMPORTANTE REUNIÃO NA SUCCURSAL DA GAVEA — Com uma assistencia numerosa, realizou-se quinta-feira ultima mais uma reunião da succursal da União dos Operarios em Fabricas de Tecidos, á rua Jardim Botanico numero 553-A.

As 8 horas da noite assumiu a presidencia o presidente Claudino José Soares que, depois de abrir os trabalhos, passa a palavra ao primeiro secretario Servan de Carvalho, fazendo este um retrospecto da força da organização. Falou tambem o coronel Barcellos Junior, que fez um longo discurso mostrando as vantagens de todos se agremiarem. Falaram ainda diversos operarios que trabalham naquelle bairro, sendo por proposta consignado um voto de pezar pelo infortunado suicidio occorrido no interior da Fabrica Corcovado.

Foram acceitas 208 propostas para socios que trabalham nas tres grandes fabricas do bairro.

As 10 1|2 da noite, foram encerrados os trabalhos na mais completa ordem, sendo notada a presença de grande numero de companheiras.

S. H. Carvalho, 1º secretario.

Conselho Nacional do Trabalho

Reune-se hoje, em sessão ordinaria o Conselho Nacional do Trabalho, ás 3 horas da tarde, em sua séde official, no Pavilhão do Mexico.

O dr. Evaristo de Moraes falará hoje na Universidade Livre.

Realiza-se hoje, ás 8 1|2 horas da noite, na Universidade Livre do Rio de Janeiro, á rua General Camara, n. 240, a quarta conferencia do curso publico que o Partido Socialista do Brasil mantem naquelle estabelecimento de ensino.

O orador, o sr. Evaristo de Moraes, discorrerá sobre o seguinte summario: Vantagens e desvantagens da legislação protectora das classes operarias. — A opposição burgueza, a má vontade dos administradores publicos e dos legisladores. — Leis burladas e leis sophismadas.

Liquidação Annual d' "A CAPITAL"

Destacamos a seguir alguns artigos, cujos preços foram rebaixados enormemente e que estão merecendo especial preferencia do publico:

Toalha de linho para rosto	de 12$	por 8$400
Lençol para banho	de 10$	por 8$600
Lençol para solteiro	de 17$	por 12$800
Lençol para casal	de 30$	por 25$600
Colcha para solteiro	de 17$	por 14$800
Colcha para casal	de 43$	por 34$000
Peça morim inglez Cambric	de 60$	por 39$800
Camisa percaline c| collarinho	de 15$	por 8$900
Pyjama mousseline	de 30$	por 19$800
Lenços cambric, 1|2 dz.	de 8$	por 4$900
Gravatas York, pura seda	de 8$	por 3$900
Gravatas York, crepe italiano	de 20$	por 11$900
Meias "Regal", mercerisadas	de 5$	por 1$900
Chapéos "Solis", lebre, superior	de 60$	por 49$900
Chapéos de palha, Ramenzoni	de 15$	por 9$900
Pó de arroz "Coty"	de 6$	por 3$200
Pasta "Jazz-Band"	de 3$	por 1$500
Brilhantina "Coty"	de 9$	por 5$900
Extracto "L'Origan", de "Coty"	de 28$	por 17$900
Extracto "Paris", de "Coty"	de 28$	por 17$900
Agua de Colonia "Jazz-Band" 1|4 de litro	de 8$	por 4$200
Extracto Fanal	de 8$	por 4$900
Loções de "Coty", vidro grande	de 28$	por 21$900
Laminas "Gillette", dez	de 10$	por 6$900
Estojos "Gillette" e "Harward"	de 15$	por 8$900

Todos os demais artigos tambem reduzidos QUASI PELA METADE

Visitem "A Capital" - Rio - S. Paulo

Molestias das Senhoras

A MERCETHYLINA E'EFFICAZ

FORMULA INDOLOR DO SR. DR. ANNIBAL PEREIRA

O Sr. Dr. Nuno Assis, illustre clinico, residente em Pitangueiras, Estado de S. Paulo, assim se exprime, em relação á MERCETHYLINA:

"Tenho verificado a acção notavel do seu esplendido preparado MERCEHYLINA, em varios casos de annexite e outras affecções das senhoras — e estou certo de que muita intervenção cirurgica se evitaria com a sua applicação opportuna, ao mesmo tempo que cessaria, em sua maioria absoluta toda essa série de incommodos que tanto aborrecem, affligem e desgostam as senhoras.

Vende-se em drogarias e pharmacias

Informações e literatura a quem as pedir a S. A. Mercethylina — R. Carioca 40, 1º — Rio.

Briga... e Assistencia

A Assistencia Municipal foi solicitada para soccorrer Leoncio Baptista, de 26 annos de edade, casado, operario, e Antonio Ferreira, de 20 annos, solteiro, operario, ambos residentes na rua S. Francisco Xavier n. 368.

Leoncio apresentava um ferimento contuso na orelha direita, produzido por navalha, e Antonio, ferimento contuso na região costal.

Tanto quanto nos foi possivel apurar, os dois teriam brigado na rua Visconde de Nictheroy.

A policia local, entretanto, nada soube dizer.

Quando brincava num gradil, levou uma quéda, ferindo-se gravemente

O menor Adriano, de 12 annos de edade, filho de Joaquim de Almeida, residente á rua José de Alencar n. 11, quando, em sua casa, brincava em um gradil, caiu, recebendo um ferimento na região epigastrica.

Soccorrido pela Assistencia Municipal, foi, em seguida, removido para o Hospital de Prompto Soccorro, onde ficou em tratamento, sendo grave o seu estado.

Do facto não teve conhecimento a policia local.

64.359 - 30 contos!...

da loteria do E. do Rio, extrahida hontem, foi vendido no balcão do:

Campeão Loterico

Hoje, 100 contos!...

HABILITAE-VOS!...

Speranza & Cia.—RUA SACHET, 38

(2439)

Quer ser posto em liberdade

Ao Supremo Tribunal impetrou "habeas-corpus" o 1º tenente da Armada Paulo Mario da Cunha Rodrigues.

Télas & Palcos

Télas

OS PROGRAMMAS DO DIA

AVENIDA — Com immensa saudade do publico despede-se amanhã, do cartaz do elegante cinema Avenida o bello film da Paramount "A manicura", em que a formosa estrella Bebe Daniels é inexcedivel de graça, de ternura e de talento. O leitor que certamente é homem de bom gosto, não deve perder a occasião de assistir hoje ou amanhã ás exhibições deste film admiravel, tanto mais que admirará um excellente jornal da Fox com bella reportagem photographica.

CAPITOLIO — O esplendido artista de comedia, Raymond Griffith, é o heroe do film da Paramount, "Pelos caminhos do paraiso", que está sendo exhibido no Capitolio. Basta dizer isso para se ter a certeza que se está affirmando que ha hoje no Capitolio um programma adoravel, que aliás tem enchido aquella casa luxuosa e preferida da elite carioca.

—x—

CENTRAL — O cinema-theatro Central apresenta hoje, em seis soberbas sessões, á 1 hora, 3 horas, 5 horas, 7 horas, 8,30 e 10 1|4, um bellissimo programma de films e palco.

"Pepino e seus animaes amestrados", o numero colossal que tão grande successo tem feito nestas ultimas semanas, trabalhará hoje nas sessões de 3 horas, 8,30 e 10 1|4. Do programma ainda constam mais: The Shelby, grandiosa fantazia olympica, gymnastica moderna; Joe Erics, hilariante imitador de instrumentos musicaes, dois numeros de grande successo; Yumazettis, os excellentes acrobatas dinamarquezes; Jine Allan, em seus bailes caracteristicos russos; Nita Ibanez, Della Valle, Bianca Cardoso, Marinova, De Verona e o duo "Os girasóes", em suas hilariantes parodias comicas.

Na tela: exhibe-se o bello film "A evasão" extraido da celebre obra de Villiers de L'Isle Adam, com Julieta Malherbes e Claude Benedict, uma obra prima da cinematographia moderna.

—x—

COPACABANA — Sob a direcção da empresa Pinfildi, do cinema-theatro Central, inaugura-se hoje o Copacabana Casino-Theatro, estreando com um programma bellissimo de films e palco. O espectaculo que começará ás 9 horas da noite, será o seguinte: No palco, Lea Haparandis, os notaveis bailarinos acrobaticos; Verdun, o rei da força, o homem que quebra pedras com as mãos; Natalia Heller, cantante italiana; Maria Roland, a famosa cantora tyroleza; Vasquez, equilibrista brasileiro; Luzia Castaldi, soprano lyrico; Henry de Loré, applaudido manipulador allemão; Ernesto Demarco, conhecido baryton brasileiro. Na tela, o magnifico film "Que trouxas são os homens", com a excelsa artista Hellen Hammerstein.

O Copacabana Casino-Theatro inaugura-se com preços populares: 3$, a cadeira e 15$ o camarote. Todas as semanas o Casino apresentará novidades em numeros de successo do cine-theatro Central.

—x—

IDEAL — Teremos hoje e amanhã, no Ideal, as ultimas exhibições de um programma excellente, que foi um dos melhores da semana.

Bebe Daniels é deliciosa em "A manicura", sete partes da Paramount, em que a secundam Dorothy Cummings e Edmundo Burns.

"Pelos caminhos do paraiso", tambem é uma soberba pellicula da Paramount, com a linda Betty Compson e o elegante e querido Raymond Griffith.

—x—

IMPERIO — Phenomeno interessante aquelle! O rapaz via que a chuva cahia a cantaros de um lado da casa, batendo na vidraça com força, ao passo que do outro lado havia um dia lindo, com o céo azul... Mas que significava aquillo?

E' difficil de explicar, e só vendo o que houve no film "Noite romanesca", que o Imperio está exhibindo. Por signal que a protagonista é Constance Talmadge.

—x—

ODEON — Vá ver Tom Mix e não perderá a opportunidade, pois que vêr Tom Mix em "Na trilha da vingança", é ver um film cheio de sensações, e a Fox Film fez desta vez um trabalho ainda melhor que os demais em que tem apparecido Tom Mix.

—x—

PARISIENSE — Começa a ser exhibido hoje no Parisiense o grandioso film "Minha mulher e eu...", que a empresa do tradicional cinema lança em homenagem á alta sociedade carioca. E' uma producção bellissima e luxuosa em que a graciosa Irene Rich, Huntley Gordon, Constance Bennet e John Roche, brilham intensamente, dando impeccavel interpretação aos papeis. Essa magnifica super tem lances estupendos em que deixa ver a propria vida intima na sua perfeita realidade. Digna de ser apreciada vae decerto attrair ao elegante Parisiense todos aquelles que admiram e amam a arte cinematographica.

A julgarmos pela acceitação dada aos films anteriormente exhibidos e que constituem os "programmas de ouro", do elegante cinema, dos quaes tambem faz parte "Minha mulher e eu...", consideramos assegurado para este um successo sem egual.

—x—

PARIS — Ainda hoje e amanhã passará pela ultima vez na tela do Paris o film de maior successo deste anno "Os dez mandamentos".

Uma scena da opereta "La contessa Marizza"

Nos bairros

AMERICA — Ha muito que não vem ao Rio um film de tanta emoção como o admiravel "O poder da fé", que hoje o elegante cine-theatro America atem no seu cartaz na interpretação primorosa de Alma Rubens e Percy Marmont, e no mesmo programma encontrareis a fina comedia "Na policia e nas ruas", e ainda o film natural "O mundo em foco".

—x—

TIJUCA — Dois belos dramas apresenta o querido cinema Tijuca que assim consegue dar aos seus distinctos frequentadores um programma admiravel. Ei-lo: "Ameaça occulta", cinco partes sublimes com Charles Hutchisson; "Os corredores da noite", em cinco partes tambem com o popular artista Big Boy Williams.

—x—

POPULAR — "As lobas", com Alma Rubens e Jack Mulhall, e "A mulher da fronteira", com Williams Fairbanks.

—x—

PRIMOR — "Vencedora de corações", com Barbara La Marr, Ben Tinney e Conway Tearle.

—x—

MATTOSO — "Pequenas de hoje", com Belleen Moore, Ben Lyon e Milton Sills, e "Na vertigem das alturas", com Richard Dix e Frances Howard.

—x—

BOULEVARD — "Senhorita barba azul", com Bebe Daniels, e "A dama da noite", com Norma Shearer, Malcolm Mac Gregor e George K. Arthur.

—x—

SMART — "As sogras", com Ruth Clifford, Gaston Glasse e Edith York.

—x—

MEYER — "Um cabaret no Cairo", com Priscilla Dean, Robert Ellis e Evelyn Shelbie.

—x—

ENGENHO DE DENTRO — "A lamina do combate", com Richard Barthelmess e Dorothy Mac Kail.

—x—

MASCOTTE — "Mãe é sempre mãe", com Louise Dresser, Jack Pickford e Constance Bennett.

—x—

BRASIL — "Casar é melhor", com Lewis Stone, Marguerite de La Motte, Paulette Duval e Conrad Nagel, e "Amor, destino e honra", com Colleen Moore, Ben Lyon, Gladys Brockwell, Wallace Beery, John Bowers e Rosemary Theby.

—x—

HADDOCK LOBO — "O chamado silencioso", com John Bowers, Kathern Mac Grire e Strong Heart, o cão albio.

—x—

AMERICANO — "Esposa martyr", com Rodolpho Valentino, Gloria Swanson e June Elvidge.

VARIAS NOTAS

O COLOSSO DA CINEMATOGRAPHIA — Mais dois dias e o publico do Rio de Janeiro vae conhecer uma das obras mais formidaveis e mais belas da moderna cinematographia. E' "O capitão Blood", primor da Vitagraph, que foi um dos successos mais ruidosos do "écran" americano.

"O capitão Blood", onde as scenas maravilhosas se succedem, intensamente, emocionantes, sempre, entre ellas a famosa batalha naval, espectaculo tragicamente bello, como ainda não fôra conseguido reproduzir na tela, vae ser o grande acontecimento da semana proxima.

Exhibe-o o Capitolio, cujo publico numeroso e chic vae ter ensejo de vêr o glorioso Warren Kerrigan, na maior de suas creações, secundado por artistas do merito de Jean Paige, Charlotte Merrian, James Morrisson, Otis Harlan, etc.

—x—

O PROXIMO PROGRAMMA DO AVENIDA — Betty Bronson, uma estrella que desponta. No céo cinematographico americano vem de despontar Bronson, uma pequena, quasi uma estrella que por muito tempo lhe hade ficar a illuminar a fantazia: é Betty Compson, uma pequena, quasi uma creança, cheia de talento, de espirito, de belleza, que toda a Norte America adora e que o Rio vae incluir entre os seus astros queridos. O seu apparecimento far-se-á na proxima segunda-feira com o bello film romantico e delicado "Por que divorciar?", em que estarão tambem Adolphe Menjou e Florence Vidor.

—x—

O PROXIMO PROGRAMMA DO IDEAL — O Ideal, por cuja tela aristocratica só passam programmas de merito superior, annuncia para depois de amanhã, dois films que estão acima de qualquer adjectivação.

"O preço da vaidade", é uma impressionantissima super-producção nova e já vencedora Diamond, tendo por interpretes principaes artistas de nome glorioso, como são Anna Q. Nilsson, Stuart Holmes e Whyndan Standing. E' uma pellicula que ficará memoravel nos annaes do Ideal.

Baseada num assumpto sempre de palpitante actualidade é o outro film do programma, "Por que casar?", sete partes da Paramount em que reveremos Adolphe Menjou, Betty Bronson e Florence Vidor.

—x—

SEGUNDA-FEIRA "A VENCEDORA DE CORAÇÕES", NO PARIS — "A vencedora de corações" é o titulo da super-producção do programma Serrador que inaugurou o cine-theatro Imperio e que será exhibida neste cinema. Esse film encerra uma bella historia de amor. Isabella, uma bizarra creatura de beleza estonteante, captiva pelo seu olhar dominante os corações dos homens, e os espesinha satisfeito o seu fugaz desejo. Barbara La Marr, é a heroina e deslumbra com a sua beleza, o seu porte elegante e com seus beijos de um realismo allucinador! Conway Tearle, seu galã é correcto e irreprehensivel no seu papel de inglez aristocrata. Completará o programma o emocionante trabalho do programma Matarazzo "A evasão".

—x—

DEPOIS DE AMANHÃ, NORMA TALMADGE, NO IMPERIO — No Imperio teremos depois de amanhã, a reedição do film que é a maior creação de Norma Talmadge "A duqueza de Langeais". E' um film de luxo da First National, uma verdadeira joia do programma Serrador. Ao lado de Norma Talmadge vemos Conway Tearle e Adolphe Menjou, alem de uma pleiade de artistas. E quem deixará de ir ver ou rever Norma Talmadge nesse film interessante e lindo?

—x—

O MAGNIFICO PROGRAMMA DO PALAIS, NA PROXIMA SEMANA — A Paramount, fará exhibir na proxima segunda-feira, no Palais, um bellissimo film da Metro Goldwyn, — "Mulher enigma" — é sem duvida uma das mais bellas producções do anno, e destinada a agradar por completo á selecta platéa do Palais.

E' uma historia maravilhosamente [illegible] como todos os films da Metro, abordando um dos [illegible] da vida [illegible] deslumbrante [illegible] luxuosos [illegible] encantadora [illegible] inconfundiveis e graciosos recursos, apresenta-nos um modelo de arte perfeita, secundada por Mahlon Hamilton, outro artista, cujo valor é sobejamente conhecido do nosso publico.

Com tal programma, o Palais offerece aos seus frequentadores um bello espectaculo.

—x—

UMA TRINDADE DE OURO, NO AVENIDA — O divorcio, recurso extremo de que lança mão certos casaes, para pôr termo ás suas divergencias, nem sempre é o meio pratico de resolver as desintelligencias do lar.

E' o que vemos no estupendo film da Paramount, que o cinema Avenida exhibirá na segunda-feira, "Por que divorciar?" é uma das mais bellas producções deste anno, não só pela propriedade do seu entrecho como pela perfeição de technica e luxo com que está montado.

Adolphe Menjou, o extraordinario e tão querido artista que o publico tanto tem admirado em outros films, é inexcedivel e verdadeiramente soberbo, no trabalho que apresenta. Ao lado delle, a joven e deliciosa Betty Bronson, e a encantadora Florence Vidor, apresentam-nos tambem todo o fulgor do talento de que são dotadas.

O Avenida, vae ainda na proxima semana, ter com este bello film, a grande affluencia de todo o Rio elegante.

Palcos

PRIMEIRAS

"Torce, Adelia..., torce!", no Carlos Gomes.

Estreou, hontem, no Carlos Gomes, a nova companhia dirigida pelo operoso comediographo patricio Gastão Tojeiro, o popular autor do "Sympathico Jeremias". E estreou com a burleta do director (embora apparecesse outro nome nos annuncios), "Torce, Adelia..., torce", com graça bastante para divertir qualquer platéa por espaço de duas horas.

A Adelia é uma creadinha esperta do hotel Fox-Trot, que, dando corda a um dos empregados, "torce" para que elle tenha futuro. E o caso é que a "torcida" da pequena produz effeito, pois o empregado, quasi na imminencia de ir para o olho da rua, consegue desalojar o gerente e ficar no logar deste. A Adelia não quiz aproveitar as consequencias do seu "trabalhinho", preferindo ao convivio do novo gerente a offerta que lhe fez um inglez excentrico para ir caçar cobras com elle.

Gastão Tojeiro, como bom "carpinteiro" que é, preparou todas as scenas sem precipitação, dando ao publico do Carlos Gomes uma peça que faz rir.

A companhia não tem elementos de grande relevo, não dispõe mesmo de "estrellas" de fulgor. Os que induzidos pela "reclame" contavam ver actrizes com sorrisos de Gioconda e ouvir cantoras primeiros premios do Instituto, não se devem sentir enganados de todo, pois a primeira figura, a Adelia da burleta, é uma artista que se encontra bem no genero, e a outra que não mostrou os seus recursos vocaes soube, todavia, agradar pela maneira discreta com que conduziu o seu papel.

E além disso, é justo citar a actriz Amelia Ferreira, que fez bem a menina do elevador, tendo um fio de voz afinado que serviu para fazel-a mais reparada do publico; Marina de Souza, na "andorinha" semi-franceza, e Maria Martins, na "ingenua". Isso quanto ao sexo gentil, pois do outro agradaram os srs. Humberto Miranda, no primeiro gerente, Pinto Moraes, no segundo, João Celestino, no rapaz timido, e o amador N. Bittencourt, (K. K. Reco), que esteve á vontade no inglez.

A musica de Sophonias D'Ornellas tem varios numeros alegres, que foram bisados.

NOTAS & NOTICIAS

A ESTRE'A DE LE'A CANDINI NA SEGUNDA-FEIRA PROXIMA — Sabbado... domingo... e na segunda-feira estreará no Lyrico a companhia Lêa Candini, que já se acha em viagem para o Rio, tendo embarcado em Buenos Aires a bordo do "Arlanza". Lêa vem satisfeitissima. Ella vem realizar o seu grande desejo: apresentar-se ao publico do Rio e S. Paulo, á frente de uma companhia de operetas de primeira categoria. E quando partiu para a Italia não levava outro intuito. A artista já devia estar aqui ha mais tempo. E se demorou o motivo foi o grande successo que alcançou a sua companhia em Buenos Aires.

Lêa Candini, como já se tem dito, estreará com a opereta "La condessa Marizza". A escolha foi esplendida. Essa peça, onde quer que tenha sido representada conseguiu grande, formidavel successo.

"La condessa Marizza" é uma opereta interessante pelo seu libreto, pela sua musica e pelos scenarios onde se desenrola a sua acção. E' a historia de uma condessa cheia do orgulho de sua raça e em cujo peito vive o amor por um homem que ella julga plebeu. Ha no cerebro da condessa a luta entre o amor e o preconceito.

Qual o vencedor? O amor? O preconceito?

Só mesmo a descripção do enredo póde ser a resposta.

Isso faremos amanhã.

Hoje, baseados em criticas de jornaes estrangeiros, limitamo-nos a dizer que o enredo de "La condessa Marizza" é motivo para numeros encantadores de musica, numeros sentimentaes, alegres, romanticos, bregeiros, numeros de musica os mais variados.

—:—

O BILHETE BRANCO — E' esse o titulo de um dos quadros mais interessantes da revista feerica "Amendoim torrado".

Urdido com rara habilidade, elle dá margem a que João Martins dê provas do excellente comico que é ha muito tempo.

Brilham ao seu lado Luiza del Valle, a encantadora Briebinha, Oraide Nogueira, Claudionor Passos, o turco invisivel e o papagaio, que embora de pasta, faz rir a bom rir com a sua morte tragica, numa caudal de fogo.

A "divette" Margarida Max, continua sendo recebida com carinhosas demonstrações de estima e sympathia, nos seus innumeros papeis, aos quaes dá grande vida e realce.

—:—

"AMANHÃ TEM MAYONNAISE" — Mais tres dias e será satisfeita a curiosidade do publico em assistir á "première" da nova fabrica de gargalhadas de Armando Gonzaga, "Amanhã tem mayonnaise", que a companhia Procopio Ferreira está ensaiando com todo o carinho. Christiano de Souza, o meticuloso "metteur-en-scène", deu a esse nova peça todo o cuidado de uma brilhante ensceneação, estando os principaes papeis entregues a Procopio, que se apresentará num interessante e engraçado trabalho, e Itala Ferreira, a graciosa estrella que alcançará no seu optimo papel mais um grande successo. Despede-se pois, do publico do Trianon, depois de amanhã, a celebre peça "O aguia", que tanto exito tem alcançado, e, então nesse dia poder-se-á dizer: no Trianon "Amanhã tem mayonnaise". Ninguem mais deve deixar de assistir terça-feira, ao novo original de Armando Gonzaga, nem mesmo, os que soffrem do estomago, pois, como a "mayonnaise" é bem preparada não lhes será prejudicial.

—:—

ROUPA NA CORDA — A companhia do S. José continua a representar, com successo, a revista de J. Praxedes, "Roupa na corda", que possue excellente partitura do maestro Assis Pacheco.

Ottilia Amorim, Celeste Reis, Denegri, Mariska, Nair, Candida Rosa, etc, que são detentoras dos principaes papeis de fantasia, obtem, todas as noites, justos applausos, sendo, até, em certos numeros, bisadas.

Alfredo Silva, Pinto Filho, Chaves, Griió, etc., que defendem a parte comica, trazem a platéa em constante hilaridade.

—:—

LEOPOLDO FRO'ES EM BELLO HORIZONTE — A temporada de Leopoldo Fróes em Bello Horizonte tem sido muito brilhante. Os espectaculos correspondem á espectativa do publico, que esgota as lotações do theatro desde a vespera. A 25 representou-se ali a peça de Antonio Fonseca, "O principe dos gatunos", e não houve um logar vago. Succedeu o mesmo com "A mimosa". Fróes encontra-se animadissimo e escreve-nos cheio de gratidão e de enthusiasmo pelos horizontinos de ambos os sexos.

—:—

FALTAM POUCOS DIAS — Alda Garrido, a rainha da burleta, embarca amanhã, na Bahia, com destino a esta capital. Faltam, assim, poucos dias para que o publico do Rio a reveja, ella que aqui conta tantas sympathias. Alda Garrido, contratada pela Empresa José Loureiro, vem trabalhar no theatro Republica, trazendo o seu repertorio consideravelmente augmentado. Como sempre acontece, os espectaculos de Alda Garrido serão dados por sessões e a preços populares.

Uma senhora tenta contra a existencia

Hontem, á tarde, em sua residencia, á rua Barão de Itapagipe n. 286, d. Odette Rocha, de 34 annos, por motivos que a policia do 15º districto não póde apurar, tentou contra a propria existencia, ingerindo forte dóse de violento veneno.

Pessoas da casa acudiram logo a tresloucada, e, momentos após, chegava ao local uma ambulancia da Assistencia, cujo facultativo applicou incontinenti os recursos da sciencia para evitar o desenlace fatal.

D. Odette foi posta fóra de perigo, mas não quiz fazer nenhuma declaração em torno de seu gesto.

A policia abriu o inquerito respectivo.

Pilhada por um auto

A sra. Maria Rosa, de 29 annos, residente á rua da Saude n. 81, foi atropelada na praça Onze de Junho, pelo auto n. 7.050, dirigido pelo motorista Alfredo Antonio, o qual foi preso e levado á delegacia do 14º districto.

A victima, teve os soccorros da Assistencia.

Accidente de automovel

Duas pessoas feridas

O sr. Augusto Pinto Vieira, operario; sua esposa d. Florisbella Pinto Vieira e uma filhinha do casal, de 9 annos, moradores á Estrada Nova da Tijuca n. 159, casa I, viajavam num bonde da linha Tijuca. Ao chegar o vehiculo á rua do Matoso, o casal desceu, sendo, então, victima de um lamentavel accidente.

O auto de praça n. 33, chocou-se com uma carrocinha de leite, estacionada no local e atirou sobre o casal que na occasião deixava o bonde.

O auto fugiu, e ficando no local os feridos e a carrocinha, que soffreu sérias avarias, partindo-se todo o vasilhame que transportava.

O sr. Augusto Pinto Vieira soffreu escoriações no joelho direito e sua esposa, além de ferida contusa com descollamento do couro cabelludo da mão direita, soffreu fractura do humero direito.

Ambos foram soccorridos pela Assistencia Municipal, ficando d. Floribella recolhida ao Hospital de Prompto Soccorro.

A policia local teve conhecimento do occorrido.

O dinheiro ia desapparecendo...

Americo Olindo de Carvalho, estabelecido com botequim á rua Dias Ferreira n. 53, no Leblon, queixou-se, ha dias, á policia do 21º districto de que todos os dias desapparecia dinheiro da gaveta, sem que o queixoso conseguisse descobrir o caso.

NOTAS RECREATIVAS

DEMOCRATICOS. — Segunda-feira proxima, dia 30 do corrente, ás 8 1|2 horas da noite, reunir-se-ão no magestoso "Castello" da aguia intemerata, os associados quites, em assembléa geral ordinaria, conforme prescrevem os estatutos, com a seguinte ordem do dia: relatorio e prestação de contas; parecer do conselho fiscal; eleição da directoria e eleição do conselho fiscal.

CRUZEIRO DO SUL. — Na ultima festa realizada no magestoso "Firmamento", promovida tão galhardamente pelo gracioso Gremio Infantil, teve Principe Fofinho opportunidade de conversar demoradamente com um dos mais arrojados e conspicuos membros do querido club. Dessa palestra póde-se deduzir que a apreciada aggremiação está resolvida a encarar de frente os problemas que se apresentam á solução da sua directoria.

Henrique de Souza (Borboleta) e Mario Loureiro (Rocambole), presidente e secretario do estimado e querido Rancho Escola da Cidade Nova e dois dos seus grandes baluartes.

A respeito, por exemplo, de carnaval externo, ha uma idéa em estado latente, não se havendo ainda definitivamente resolvido se o "Cruzeiro" fará um grande ou um pequeno carnaval, sabendo-se, comtudo, que as suas gloriosas côres honrarão a Momo...

Soubemos mais que a sua directoria está ultimando um contrato com o proprietario do predio em que está localizado o victorioso Rancho-Escola da Cidade Nova, no sentido de ser construido um segundo andar. Neste caso, será feito no primeiro um salão em toda a extensão do edificio, passando o buffet para uma grande área coberta, a ser construida onde hoje ha espaço não aproveitado. Para o segundo andar passarão, com todo o conforto, a secretaria, o toilette luxuoso para damas e salão para jogos recreativos, como ping-pong, foot-ball de mesa, etc., para uso dos associados. Será egualmente mantida uma escola de dansas. Ficará (sendo o glorioso "Firmamento" a melhor séde da Cidade Nova, o que aliás já hoje acontece, assim mesmo como está installado. Naquella officina de trabalho honesto e nobre, pensa-se seriamente no progresso da querida sociedade que, dentro em pouco, poderá ser considerada num invejavel gráo de adeantamento tal que rivalizará com as melhores aggremiações desta capital. E tudo isso devido a que? A alguma transacção menos confessavel ou que faça alguem corar? Não.

Recebendo a sociedade com um debito e tendo feito uma reconstrucção de quasi uma dezena de contos, a actual directoria, a cuja frente apparace essa figura varonil e plasmante de Henrique de Souza, orientou-se e conduziu-se com acerto tal que a sua divida fluctuante hoje não chega a conto de réis. E os bailes monumentaes que alli se têm realizado? Para não citar outros bastará lembrar o baile de posse da directoria, o em homenagem ao victorioso Centro dos Chronistas Carnavalescos e a sympathica festa do Gremio Infantil.

E amanhã também haverá lá uma grandiosa festa. Pensam que será alguma alta commemoração? Nada disso. E' apenas uma simples domingueira. Mas que domingueira...

CLUB DOS DEMOCRATICOS DE MADUREIRA — Uma noite de arte, a de hoje, que o querido club da rua Carolina Machado offerecerá aos seus associados e exmas. familias.

Haverá um baile logo, após a sessão literaria onde se farão ouvir em palestras, algumas das figuras mais brilhantes das letras patrias como sejam: escriptores, poetas e jornalistas dos mais applaudidos, findando essa primeira parte da festa de hoje com um discurso do acatado homem de letras Messias Accioly, seguindo-se então as dansas.

Farto serviço de buffet e buvett será servido aos presentes que terão assim opportunidade de verificar mais uma vez, a cultura elevadissima que cada um dos membros da directoria dos Democraticos de Madureira possue.

Optimo "jazz-band" dará brilho ás dansas, não deixando que os numerosos pares descansem um minuto.

Para esta festa recebemos amavel convite, o qual agradecemos.

FLOR DE LYRA — O Gremio das Camelias pertencente ao Flor de Lyra de Bangú, levará a effeito, hoje, um sumptuoso baile, commemorativo ao seu segundo anniversario, no "Reinado" da rua Fonseca.

As componentes desse gremio não teem poupado esforços no sentido de nada faltar aos seus inumeros convidados. Para maior realce convidaram o sr. Custodio de Carvalho para orador official.

Os vastos salões serão caprichosamente engalanados e a sua ornamentação está entregue ao consumado artista sr. Ernesto Guimarães.

O optimo "jazz-band" Rosember abrilhantará a festa de hoje.

ENDIABRADOS DE RAMOS — Um grupo de associados dos Endiabrados de Ramos, organizou para o dia 2 de dezembro do corrente anno um Concurso Dansa a Hora o qual ficou determinado em (80), maximo, devendo iniciar-se ás 14 1|2 horas.

Nesta extraordinaria prova ainda não realizada em todo o Brasil já se acham inscriptos os seguintes bailarinos (amadores):

Durval Fernandes da Silva, que dansará com as senhorinhas: Wanda Moncorvo, Lelica, Eunice Vianna, Juracy Rocha, Marina Botelho, Zilah Alves e Judith Machado.

João Ozorio dansará com as senhorinhas Zilda Gomes, Izaura R., Odette Silva, Maria Teixeira, Laura Ribeiro e Odette e Mathilde Santos.

O bailarino José Ribeiro, dansará com as bailarinas: Dulce Barboza e Sylvia Coelho.

Amynthas Moura dansará com as senhorinhas Zaira Rocha, Olga Vianna e Annita Brandão (Nito).

Além dos já citados acham-se inscriptos os srs. Oswaldo Moraes (Mister Brow, Fachada o perito e excentrico bailarino Alvaro Caniné que até agora é o mais provavel vencedor do prova.

As inscripções para damas acham-se abertas na redacção da *A Noite* ou na secretaria do club á Avenida dos Democraticos n. 1142 dás 20 ás 22 horas sendo facultado a concorrente a escolha do bailarino.

Haverá tres chics premios para as que mais resistirem.

PARASITAS DE RAMOS — Realiza-se domingo na séde da rua das Missões uma feijoada seguida de uma tarde-noite-dansante que pelos preparativos promette ruidoso successo. Um afamado jazz-band completará o esperado brilhantismo.

SOCIEDADE RECREATIVA PERFEITA UNIÃO — E' finalmente hoje que, se realiza nesta querida aggremiação de Braz de Pina a posse da directoria que está assim constituida: presidente Domingos dis Santos; secretario, Valentim Pereira, thesoureiro, Jacintho ne Oliveira, procurador, Jovelino Jacin de Carvalho. Depois de empossada a directoria será realizado o baile em honra da nova direcção que promette ser "colossal". O afamado jazz-band da festejada pianista sra. Hercilia Bueno não dará folga aos innumeros dansarinos. A' séde será artisticamente ornamentada, pois o illustre secretario Valentim Pereira garante que esta festa escreverá uma pagina gloriosa nos annaes do Perfeita União. "Misterioso", nosso representante, attendendo ao gentil convite, promette comparecer.

RAMOS CLUB — Realiza-se amanhã na luxuosa séde deste querido club uma tarde-noite que promette grande successo, pois os dirigentes deste querido gremio sabem de facto organizar festas. Um excellente jazz-band está contratado para o brilho desta importante reunião.

SOCIEDADE MUSICAL PEREIRA PASSOS — Esta valorosa agremiação realiza amanhã uma tarde-noite que promette mil encantos. Um excellente jazz-band está a posto para não dar treguas aos bailarinos do mestre Pedro Pereira Passos.

UNIÃO DA ALLIANÇA — A "Taça" da rua Alice estará hoje transbordante de alegria com a realização do magnifico baile mensal que terá o concurso de optimo jazz-band.

Jesus Brasil o culto presidente do Alliança promette muitas surpresas aos associados e exmas. familias para quem será realizado esta festa onde sobrará alegria.

Caprichosamente ornamentada toda a séde, o União da Alliança dará a nota chic hoje no meio carnavalesco, Galdino, o elemento prestigioso estará a postos bem assim como Custodio e todos os directores, para que nada falte aos que tiverem o summo prazer de ahi comparecerem.

Principe Fofinho, talvez hoje appareça a esse club elegante das Laranjeiras.

BORBOLETAS VAIDOSAS — Em virtude de se achar, a majestosa séde da rua Eulina em preparativos para um grande baile, deixa de realizar-se o que hoje a sua distincta directoria offerecia aos seus associados transferindo-o para o proximo dia 5 de dezembro — dia em que terá logar aquella majestosa festa de que acima falamos.

Além desse grande baile haverá antes, alguns minutos, a assembléa para eleição da nova directoria que dirigirá o bloco em todo o anno de 1926, para a qual a directoria actual convida todos os associados quites.

JARDIM DOS AMORES — Será realizada, no dia 1 de dezembro proximo ás 7 1|2 horas, a grande assembléa geral de associados do rancho Jardim dos Amores para eleição da nova directoria e conselho, que deverão tomar posse em 31 do mesmo mez, durante o extraordinario baile a fantasia que se realizará nos salões da popular agremiação.

FABULAZINHAS — (*Lobato* — Qualidade e quantidade) — Metteu-se um mono a falar numa roda de sabios e taes asneiras disse que foi corrido aos ponta-pés.

— Que? — exclamou elle. Enxotam-me daqui? Negam-me talento? Pois hei de provar que sou um grande figurão e vocês uns tolos...

Enterrou o chapéo na cabeça e dirigiu-se á praça publica, onde se apinhava copiosa multidão. Lá chegando, pediu uma pipa vasia de cachaça, trepou em cima, e poz-se a declamar. Disse asneiras como nunca, tolices de duas arrobas, parvoiçadas de dar com páo. Mas como gesticulava e berrava furiosamente, o povo em delirio o applaudiu com palmas e vivorio, acabando por carregal-o em triumpho.

— Viram? — resmungou elle ao passar ao pé dos sabios. Reconhecem a minha força? Respondam-me agora de que vale a opinião de vocês deante desta victoria popular?

Um dos sabios retrucou serenamente:

— A opinião da "qualidade" despreza a opinião da "quantidade". — *Principe Fofinho.*

ATHENEU LUSO-BRASILEIRO — Em sua luxuosa séde da rua Theophilo Ottoni, realizará hoje e amanhã a Commissão dos Matutos, dois grandiosos saraus dansantes, principiando o de hoje ás 10 horas da noite e o de amanhã ás 5 da tarde.

Como originalidade, essas reuniões conservarão o aspecto pitoresco das festas de arraial. Só como originalidade exotica se póde acceitar a lembrança da commissão, que aliás é dos Matutos. Mas como elles já estão aqui na Côrte, ha varios annos, podia-se suppor que já houvessem esquecido os "baules" que "lá" são tão interessantes.

O' manos de Jéca Tatú!...

RECREIO DOS ARTISTAS — Amanhã, será realizada mais uma admiravel vesperal dansante nos amplos e luxuosos salões da mais antiga de nossas sociedades recreativas, com o decisivo concurso de barulhento jazz-band. Já a nossa élite está tão habituada ás festas adoraveis que se realizam quinzenalmente, em geral, na sympathica agremiação, que, ao terminar uma das suas tarde-noite dansantes, sempre tão selectas e tão bem concorridas, fica todo mundo ancioso pela realização da outra. Essa anciedade, agora, como das outras vezes, não será desmentida, por isso mesmo que a gloriosa séde amanhã ficará literalmente cheia do que ha de mais distincto e chic na melhor sociedade da nossa linda capital. Todos os grandes defensores e destemidos recreativistas, como Carlos Ferrão, Ezequiel Penalher, dr. Solidonio Leite Filho, Teixeirinha, Ramiro, Ribeiro, etc. lá estarão firmes a distribuir as mesmas gentilezas indistinctamente a todos os presentes, quer se trate da imprensa, quer de qualquer outro convidado, pois ali não se rendem homenagens "especiaes" ou "especiosas" a quem quer que seja, sendo todos captivadoramente envolvidos no mesmo ambiente de franca sinceridade. E é este principalmente o segredo dos incontaveis triumphos e successos da querida sociedade.

VAIDOSOS DO ENCANTADO — A exemplo do que vem acontecendo desde a sua fundação, o Vaidosos do Encantado fará realizar amanhã, mais uma domingueira, para a qual existe muita animação.

Melifluo que conta com a amizade de todos que compõem esse victorioso bloco, não faltará ao baile de amanhã, e assim poderá deliciar-se com a admiravel "verve" do Vespaziano.

Os irmãos Derzié estarão firmes, assim como tambem o dono daquella coisa gostosa que vem da fabrica em barris.

COMMISSÃO DOS ARRISCADOS — Bastam as festas successivas que a digna directoria da B. União Portugueza, offerece aos seus associados para que possa gozar dos conceitos mais elogiosos, perante as suas co-irmãs. Porém, os associados avidos por se divertirem com enthusiasmo, formam as suas commissões para, assim, mais amplamente, proporcionarem aos demais, algumas horas de intimia alegria.

Neste caso está a commissão dos Arriscados, a cuja frente apparece

Eduardo L. dos Santos e Americo da Silva, respectivamente presidente e secretario da brilhante Commissão dos Arriscados.

a figura sympathica e culta de Eduardo L. dos Santos. Fazendo realizar nos vastissimos salões da rua Visconde Itauna, uma festa que revolucionará o meio recreativo carioca, pelos preparativos que já se acham adeantadissimos, não quizeram que tivesse o cunho de inauguração apenas e resolveram que, se homenageasse a imprensa carioca, dedicando-lhe a festa do dia 19. Assim, pois, haverá uma sessão solenne para officializar aquella commissão que terá a paranympha-a a distincta senhorita Zulmira Paschoal, um dos bellos ornamentos da nossa sociedade.

Principe Fofinho, nosso companheiro, será o orador official da commissão, e Melifluo auxiliar daquelle, foi convidado a fazer uso da palavra em nome da galante paranympha.

Haverá muitas surpresas e optimo jazz-band será contratado para maior brilho.

Hoje, a directoria da B. U. Portugueza fará realizar uma domingueira.

ELLES TE DÃO — E' hoje finalmente, que a directoria do Elles Te Dão, fará realizar o seu annunciado baile, commemorativo do anniversario deste querido bloco carnavalesco.

A ornamentação da vasta "Tocaia" é primorosissima, attendendo a que haverá pelas paredes muitas e as mais variadas flores, assim como tambem profusos ramalhetes de cravos rubros. A luz, de lampadas multicores, dará o aspecto mais bizarro que imaginar se possa, tal a quantidade que, interna e externamente para isso será empregada.

A orchestra Yolanda abrilhantará o ambiente com as mais modernas musicas do seu vasto repertorio, não consentindo que os innumeros pares de dansarinos, tenham um minuto de folga.

As commissões escaladas estão no fino proposito de empregar todos os esforços para que nada falte aos felizes convidados que ahi comparecerem. Para a recepção aos representantes da imprensa, offerece-se uma pleiade de distinctas senhoritas, e que a directoria após acceitar, agredeceu o brilho que, com certeza, esses encantos do Elles Te Dão levarão para a festa de hoje.

Aguardemos mais algumas horas, para vermos como é.

CASINO SUBURBANO — Amanhã, mais uma vez, o Casino estará em festa, com a realização de um animadissimo sarau dansante.

Como sempre acontece, a elegancia predominará nessa festa, como tem sido, o principal objectivo das festas anteriores.

A orchestra da casa proporcionará as dansas.

Para o dia 5 do proximo mez, teremos ahi a mais retumbante festa que ha memoria nas rodas recreativas do nosso suburbio. E' que a Legião dos Fracos fará realizar a sua festa inaugural, com o concurso do fortissimo jazz-band California.

A ornamentação será primorosa.

CENTRAL DO BRASIL

Acha-se nesta capital, o engenheiro Pires e Albuquerque, sub-director da 6ª divisão provisoria, com séde em Bello Horizonte, o qual veiu conferenciar com o director sobre os diversos serviços a cargo daquella divisão.

Entre os trabalhos em andamento, contam-se os ramaes de Monte Claros e Ponte Nova, repectivamente com 72 e 60 kilometros de estradas concluidas, devendo em breve ser iniciado o assentamento dos trilhos para o serviço do trafego, o que deverá ficar concluido no proximo anno de 1926.

O engenheiro Pires e Albuquerque, percorreu o novo ramal de Austin a Santa Cruz, ante-hontem, em companhia de seus auxiliares.

Sabemos, que no dia da installação da Camara de Lima Duarte, a Central do Brasil, fará a inauguração do ramal que tem aquelle nome.

Outros trabalhos importantes cuidará, o sub-director da 6ª divisão, satisfazendo deste modo aos desejos do dr. Carvalho Araujo em procurar melhorar a Central do Brasil.

— O dr. Luiz Carlos da Fonseca, sub-director da 1ª divisão da Estrada de Ferro Central do Brasil, recebeu do dr. Carlos de Campos, presidente do Estado de S. Paulo, o seguinte telegramma:

"Accusando telegramma de hontem, congratulo-me com o amigo pela inauguração do posto de Abastecimento de Cachoeira. Cordeaes saudações."

— A estação Central forneceu hontem por conta dos diversos Ministerios e outras repartições publicas, 70 passagens, na importancia total de réis: 2:515$400.

— Foi expedida a todas as divisões da entral do Brasil, uma circular, scientificando que todos os candidatos não approvados no ultimo concurso, para escreventes daquella Estrada, deverão ser dispensados do serviço, em dezembro, proximo futuro.

— Foram concedidas as seguintes licenças para tratamento de saude:

De seis mezes ao escrevente Theophilo Coelho Dias, e de um anno ao ajudante José Vicente Ferreira.

— Foi concedido um mez de licença, com ordenado, aos empregados Carlos Werneck Franco Genofre e Paulino Ferreira Lopes.

— A Companhia de Electricidade e Viação Urbana de Minas Geraes, deve sellar a petição, em que pede permissão para fazer uma travessia no leito da Estrada, proximo da ponte da Lagoinha.

— No requerimento de Djalma Ferreira Maia, pedindo alteração de nome, o director exarou o seguinte despacho: Attendido para produzir effeitos desta data em deante.

— Sobre o pedido que fez de readmissão, o sr. José Mendes da Silva, deve comparecer á secretaria, TC)pON-zzPBP rzE.rrnWr eãs" etoe

— Com 2|3 da diaria, foram concedidas as seguintes licenças: de um mez, a Francisco Pereira da Veiga; João Martins do Nascimento, João Teixeira dos Santos, Lourival Gomes, Luiz Gonçalves, Manoel Teixeira Martins, Oscar da Fonseca e Paulo Fernandes de Souza.

— Não foi attendido no pedido que fez de sua readmissão, o ex-empregado Francisco Araujo.

— O sr. Sebastião da Cunha, opportunamente será attendido no pedido que fez em requrimento de sua readmissão.

Uma senhora anemica não póde ser carinhosa

Todo o homem normal se orgulha de ter uma esposa carinhosa. Para muitos que não são tão afortunados nem sempre comprehendem que a mulher não póde dar aquillo que não possue. O effeito é maiormente producto da vitalidade abundante e a mulher anemica forçosamente carece dessa dita que só lhe provém da saude perfeita. Como um verdadeiro fortalecedor para as senhoras de compleição delicada, FERRO NUXADO tem demonstrado ser de grande alcance e merece completa confiança. Enriquece e purifica o sangue, fortifica o systema nervoso e ajuda a produzir carnes e forças restaurando a saude normal.

Em poucas semanas de uso com o FERRO NUXADO volta inteiramente a saude. Vale a pena experimental-o. A' venda em todas as pharmacias e drogarias.

(9552)

A MANIA

Concurso de Palavras Cruzadas

Publicaremos no SUPPLEMENTO de amanhã os primeiros problemas do TORNEIO de DEZEMBRO.

CORRESPONDENCIA

Amorounha — Póde examinar seus originaes: mandou duas soluções exactas: — *Feira-Livre* e o *Monumento do edificio da Camara.*

Elisa — Será publicado.

Elsa Rego e Neuza Costa — (Mangaratibá) — No julgamento dos problemas do concurso de novembro, foram ouvidos os autores dos trabalhos publicados, que se manifestaram contra a acceitação de variantes para algumas pedras. Assim aconteceu com o trabalho de Holstein de Séllos, em que foram desprezadas as variantes do conceito *Piedade* (Céo) e *Amargura* (Véo); com o de "Papa", que sustentou a solução *Fez*, ("Bebedeira", pop. de turco). No enigma de 15 de novembro mandaram *Vota* em logar de *Acta*; (*approvada quasi sempre sem discussão*).

De accordo com o regulamento que entrará em vigor, isso não se dará mais. As palavras isoladas, letras isoladas, que não tiverem o sentido commum, não serão apuradas.

Assim procedemos no torneio de novembro, em attenção aos nossos collaboradores.

Do contrario não teriamos apurado os conceitos citados dos problemas de Holstein de Séllos, Asdrubal Cunha (Papa), como não o fizemos com relação a varias "pedras" do enigma de João Carlos Ferreira.

NOTAS SUBURBANAS

O Dispensario S. José - Varias notas sobre melhoramentos - Importante melhoramento em Sapê na Linha Auxiliar

Desta benemerita casa de caridade, installada á rua 24 de Maio n. 268, na estação de Sampaio, recebemos a seguinte circular:

"Nos dias 5, 6, 7 e 8 de dezembro, haverá uma exposição de chapéos, flores, costuras e bordados, executados pelas filhas dos soccorridos desta instituição de caridade.

Nos dias 7 e 8 os artigos adquiridos serão entregues na occasião.

A directoria convida aos associados e demais pessoas a visitarem esta exposição, e a compra de qualquer trabalho será auxilio concedido á pobreza occulta que encontra no Dispensario os meios de preparar suas filhas para o trabalho.

A exposição estará aberta das 9 horas da manhã ás 8 da noite."

Eis ahi uma opportunissima occasião para adquirindo-se um objecto feito com perfeição e gosto auxiliar-se o grande instituto de caridade, que, mantem asyladas, uma creche e distribue mensalmente, nos dias 19, alimentos, roupas e calçados, á centenas de pobresinhos.

Engenho de Dentro

Ao agente municipal deste districto endereçamos a reclamação de um cavalheiro que se nos queixou da existencia de cães vadios na rua Pernambuco, no Engenho de Dentro.

Affirma o nosso informante que é perigoso se passar ali, principalmente pela manhã, pois a matilha é enorme.

O agente da Prefeitura á vista do exposto deve providenciar para que a carroça de apanhar esses animaes faça volta pela rua Pernambuco livrando os transeuntes de taes perigos.

Encantado

A rua Fagundes Varella, nesta estação tem necessidade de ser melhorada, porque se encontra em pessimas condições.

Com depressões em todo o sólo, sem as suas sargetas terem o escoamento para as aguas, que apodrecem, formando fócos pestilentos, torna-se uma ameaça constante á saude dos moradores.

Pedemos que façamos sentir isso ao prefeito para que determine providencias á respeito.

Santissimo

Um antigo morador desta localidade nos escreveu pedindo-nos reclamassemos da municipalidade, alguns melhoramentos, para ella.

Diz o nosso missivista que as ruas do Santissimo estão arruinadas, invadidas pelo matto, que muitas não tem illuminação, que emfim, aquella localidade, embora tenha um nome digno de todas as reverencias, não mereceu a menor lembrança por parte da Prefeitura a não ser para a cobrança de impostos.

Santissimo não tem fiscalização alguma, nas suas ruas vivem a vontade diversos animaes, em summa, é uma zona verdadeiramente abandonada.

Para que não continúe assim esquecida deseja que digamos ao prefeito as necessidades que tem de ser satisfeitas.

Com a melhor boa vontade attendemos ao pedido do nosso missivista endereçando ao govenador da cidade a sua reclamação.

Realmente, a estação de Santissimo que conhecemos bem, não possue os melhoramentos a que tem direito, o que é extranhavel e mesmo injusto.

Ramos

Da rua das Missões, nesta zona, nos escrevem solicitando reclamar do prefeito um pouco da sua attenção para os melhoramentos urgentes que a mesma carece.

Rua edificada completamente, sendo de enorme transito para quem se destina á praia de banhos, precisava ser nivelada e melhorada.

Mas, não sendo lembrada pelos poderes municipaes está ficando arruinada e com o intuito de que não fique em condições de ser intransitavel, recorrem ao *Correio da Manhã* para que reclame a melhoria a que ella tem direito.

Apoiando a presente reclamação a endereçamos ao governador da cidade para as devidas providencias.

Agua para Sapê

A prospera localidade da Linha Auxiliar estará no domingo engalanada para commemorar um importante melhoramento.

Inaugura-se no Largo das Perolas, com a presença do ministro da Viação, engenheiro do 1.º districto d'agua, varias autoridades e representantes da imprensa o grande chafariz que vae abastecer grande parte da populosa estação de Sapê.

Esse melhoramento que satisfaz a uma aspiração dos moradores da pittoresca zona de Sapê terá festiva solennidade, havendo saudações ao titular da pasta da viação e ao engenheiro em nome da população.

Todo o Largo das Perolas e as ruas proximas á estação estarão vistosamente embandeiradas, havendo fogos e tocando em um coreto uma excellente banda de musica.

EM NICTHEROY

O ULTIMO PLEITO PARA A VAGA DE DEPUTADO ESTADOAL

De accôrdo com os elementos fornecidos ao palacio do Ingá, é o seguinte o resultado total da eleição realizada nos municipios de Carmo, Itaguahy, Iguassú, Parahyba do Sul, Petropolis, Sapucaia, Sumidouro e Vassouras, no dia 15 do corrente, para preenchimento da vaga de deputado á Assembléa Legislativa do Estado do Rio, pelo 4.º districto: — Dr. Henrique Borges Filho — 5371 votos.

"HABEAS-CORPUS" AOS IMPLICADOS EM DINHEIRO FALSO

O dr. Octavio Martins Rodrigues, juiz substituto federal, prestou hontem as informações que lhe foram solicitadas pelo juiz federal do Estado do Rio, para que este magistrado possa resolver sobre os "habeas-corpus" impetrados a favor de Martinho Pinheiro Marques, José Luiz da Costa e Alfredo Cardoso, referentes ao caso de dinheiro falso, recentemente descoberto.

Os autos subiram á conclusão.

CONCESSÃO DE PROVISÃO PARA SER SOLICITADOR

O presidente do Tribunal da Relação concedeu provisão por despacho de hontem ao sr. José Antonio da Silva para exercer o officio de solicitador no fôro da vizinha capital.

JA' NÃO SE VIAJA EM BARCA DE CARGAS NA LINHA DE NICTHEROY

A administração da Cantareira, pondo em pratica um dos pontos do programma de melhoramentos no serviço de transporte entre esta capital e Nictheroy, já separou, desde alguns dias, a de cagas da de passageiros, para gaudio dos que se utilizam das barcas d'quella companhia, pois além de outros inconvenientes, tres como a espera enfadonha, ás mais das vezes prolongada, implicando a inobservancia do horario, avultada o da promiscuidade, á chegada ou á saida das embarcações, entre passageiros e cargas. Para o transporte daquelles, estão actualmente trafegando nesta linha as barcas "Gragoatá", "Setima", "Icarahy" e "Nictheroy" ficando reservadas as mais antigas para o serviço de cargas, de conformidade com o horario estabelecido.

UMA FALLENCIA DECRETADA

O juiz de direito da 1.ª vara da vizinha capital, dr. Octavio Costa, decretou a fallencia da firma Rodrigues Esteves & Comp., estabelecida á rua da Conceição numero 122, naquella cidade, tendo sido nomeados syndicos os srs. Abilio Ferreira & Comp., estabelecidos á rua de São Pedro, nesta praça.

O passivo dos fallidos está calculado em importancia superior a 400:000$000.

Estavam estabelecidos com um escriptorio de commissões e consignações, ha pouco mais de tres mezes. O juiz mandou effectuar a arrecadação dos moveis e utensilios que se achavam no escriptorio da firma.

O PREFEITO DE CABO-FRIO REQUEREU "HABEAS-CORPUS"

Tendo sido impetrada ao Tribunal da Relação do Estado do Rio uma ordem de "habeas-corpus" a favor do sr. Antonio Anastacio Novellino, prefeito de Cabo Frio, que está sendo processado pelo crime de injurias impressas perante o 1.º supplente do juiz de direito daquella comarca, o presidente do Tribunal mandou telegraphar ao supplente do juiz de Araruama no sentido de remetter o pedido de "habeas-corpus" e ao de Cabo Frio solicitando-lhe informações a respeito.

O INCENDIO DA PHARMACIA E DROGARIA N. SENHORA DA CONCEIÇÃO

Presidido pelo dr. Oswaldo Urlandini delegado da 1.ª circumscripção da vizinha capital que está vivamente empenhado em esclarecer as causas determinantes do incendio occorrido ha tres dias na pharmacia e drogaria N. S. da Conceição que era situada á rua da Conceição n. 23 e cujo predio foi totalmente destruido prosegue o inquerito ali instaurado sobre o sinistro tendo sido ouvidos hontem o tenente Sizenando Brulier pharmaceutico Oscar França e os srs. Francisco Chau e Annunziano Pigna, O promotor publico dr. Severo Bomfim assistiu os depoimentos.

SOCCORRIDOS HONTEM NA ASSISTENCIA

No posto da Assistencia da vizinha capital foram soccorridos hontem as seguintes pessoas: Bento Carvalho operario brasileiro com 22 annos solteiro residente á rua de S. Rosa s|n. apresentando forte contusão no ante-braço esquerdo em consequencia de um accidente que soffreu nos estaleiros de S. Domingos da Companhia Cantareira; Alfredo filho de Juvenal Rodrigues da Costa com 17 annos brasileiro pardo morador no morro da Bôa Vista apresentando fractura do braço esquerdo em consequencia de uma queda; Walayr, filho de Vasco Casella, com 12 annos de edade, brasileiro, residente á rua S. Diogo s|n., apresentando ferimento contuso no terço inferior da côxa direita, em consequencia de um accidente que soffreu á rua Visconde do Rio Branco.

Após socorridos, recolheram-se todos ás suas respectivas residencias.

ASSOCIAÇÃO DAS DAMAS DE CARIDADE — O 25º ANNIVERSARIO DE SUA FUNDAÇÃO

A Associação das Damas de Caridade de S. Vicente de Paula, da vizinha capital, commemorou hontem o 25.º anniversario de sua fundação.

Por esse motivo houve na capella do Dispensario da associação, á rua Cabral n. 11, missa em acção de graças, celebrada pelo sr. bispo diocesano.

SEM FIO

IRRADIAÇÕES DE HOJE DA RADIO SOCIEDADE

A Radio Sociedade do Rio de Janeiro, irradiará, hoje, com onde 400 metros, o seguinte programma:

A's 12 horas — "Jornal do meio-dia" — (Cotações da Bolsa de Mercadorias; cambio; noticias de interesse geral extraidas dos jornaes da manhã) — Pagina Domestica.

A's 5 horas — Musica leve, pela orchestra da Radio Sociedade. — "Quarto de Hora Infantil", pela senhorita Maria Luiza Alves.

A's 6 horas — "Jornal da Tarde" — Previsão do tempo. — Noticias diversas. — Cotações da Bolsa de Mercadorias; cotações cambiaes.

A's 8 horas — Lição de inglez, pelo professor Luiz Eugenio de Moraes Costa, director do Atheneu S. Luiz. — Lição de francez, pela senhorita Maria Velloso. (Este curso é offerecido ao publico pela revista feminina "Unica". — Orchestra do Hotel Gloria. — Poesias, pelo sr. Catullo Cearense. — O pianista Mario de Azevedo Souza em seu repertorio.

O PROGRAMMA DO RADIO CLUB

O Radio Club do Brasil, por intermedio da estação S. P. E. Praia Vermelha da Repartição Geral dos Telegraphos, com onda de 312 metros, transmittirá hoje o seguinte programma:

A's 2 horas — Abertura e encerramento das bolsas do café, assucar, algodão e cotações cambiaes. — Discos das casas Edison e Paul J. Christoph.

Das 4 ás 5,30 — Previsão do tempo. — Serviço de informações telegraphicas da Agencia Americana. — Discos das casas Edison, Paul J. Christoph, Optica Ingleza e Beyington & C. — Encerramento das bolsas de Santos e Nova York.

Das 7 ás 8,30 — Concerto da orchestra do Hotel Avenida, sob a direcção do maestro Henrique Sanchez. — Movimento commercial do Rio, Santos e Nova York. — Noticias telegraphicas. — Previsão do tempo. — Notas de interesse geral. — Notas dos jornaes da manhã.

Das 8,30 ás 9 horas — Sessão litero-humoristica, pelo sr. Luperclo Garcia.

Das 9 ás 9,05 — Intervallo para recepção dos signaes horarios de S. P. Y.

Das 9,05 em deante — Transmissão do studio de Praia Vermelha da hora certa, recebida da estação S. P. Y.; do boletim do tempo para os Estados do sul e o concerto vocal e instrumental organizado pelo Radio Club do Brasil, com o seguinte programma:

Primeira parte

1 — Mozart — Simphonia da opera "Cosi fan tutti", pela orchestra do Radio Club do Brasil.
2 — Canto, pela senhorita Alice Ricardo.
3 — Belli — "Mattinata", pela orchestra do Radio Club do Brasil.
4 — F. Buchner — "Nocturno", solo de flauta, pelo sr. Enéas Marques Porto.
5 — Solos de piano, pelo professor J. Octaviano.
6 — C. Ciardi — "Carnaval russo", solo de flauta, pelo sr. Enéas Marques Porto.

Segunda parte

1 — R. Strauss — Suite da opera "O Cavalheiro das Rosas", em seis partes, pela orchestra do Radio Club do Brasil.
2 — Canto, pela senhorita Alice Ricardo.
3 — Rubstein — "Romance", pela orchestra do Radio Club do Brasil.
4 — a) Francisco Braga — "Tango Caprichoso", solo de violino, com acompanhamento de piano; b) Francisco Valle — "Batuque", violino, solo, pelo professor Alphons Ungerer.
5 — Pot-pourri da opereta "Frasquita", de Franz Lehar, pela orchestra do Radio Club do Brasil.

Hora certa, pela pendula Gondolo, installada no studio de Praia Vermelha.

79$8 Moderno costume de superior casemira. ALFAIATARIA ORIENTE — RUA LARGA, 131 — Telephone N. 1755 (1638)

Atropelou e foi condemnado

Accusado de atropelamento e morte, pelo juiz da 5ª vara criminal, foi Ulysses de Jesus Moltz condemnado a treze mezes de prisão.

30:000$000

O bilhete n. 64.359, premiado com 30:000$000, na popular e acreditada loteria do Estado do Rio, extraida hontem, foi vendido nesta capital. (2457)

A VIDA MINEIRA

VISTA ALEGRE

Recebemos a seguinte carta de Vista Alegre:

"Li em um "suelto" do *Correio da Manhã*, do dia 21 do corrente, que ainda ninguem póde dar solução ao problema do transito no Rio de Janeiro.

Permitta-me que lhe diga que esse problema foi resolvido por quem escreve estas linhas.

O meu systema de viação resolve o problema do tarnsito publico, não só nas ruas do Rio de Janeiro, como nos trens de passageiros dos suburbios, evitando o maximo dos desastres que o fechamento das linhas da Central não evita.

Breve e opportunamente será o meu invento conhecido.

Sem querer levantar a ponta do véo, que envolve o segredo do meu invento, direi que o primeiro passo a dar será o estabelecimento de uma linha directa de transporte de passageiros da Avenida Rio Branco via Marechal Floriano Peixoto, á D. Clara, nos suburbios da Central.

Resta que os poderes publicos não me sujeitem a irritantes formalidades burocraticas."

SÃO MANOEL

Escrevem-nos:

"Ha muitos annos que não se registrava no municipio de São Manoel, o menor acto de violencia, o menor acto que trouxesse no seu bójo a postergação de quaesquer actos que offendessem o direito de quem quer que fosse, quer politico, quer particular.

Infelizmente, ultimamente, tem se dado factos aqui que envergonham os nossos fóros de povo civilizado. Ninguem se sente aqui garantido. Não ha garantias particulares e nem policia; o direito alheio não se respeita. E, pasmem todos! O perturbador da ordem é a policia local!

Será possivel que o presidente do Estado ignore esses factos? Se ignora, quem é o responsavel por elles? Será o delegado militar que nos infelicita? Ou serão os srs. Caldas e Ludolf?

Ha de ter um responsavel, ha de ter um que assuma a responsabilidade do sangue que corre em São Manoel e dos espancamentos, feitos pela policia local...

Diversas pessoas fugiram do municipio para diversos pontos de outros Estados e da Capital Federal, abandonando os seus lares.

O delegado é uma autoridade censuravel.

Querem que os vereadores da Camara de S. Manoel, em massa, renunciem os seus cargos, para ser a Camara entregue a Caldas e Ludolf, sob pena de serem espancados e deportados do Municipio, para perderem os cargos pela mudança do domicilio, mudança forçada! E', incrivel isto, mas é a pura verdade; e quem duvidar do que affirmamos que venha a S. Manoel, que terá a confirmação do que vimos de affirmar.

Se o governo de Minas, não está solidario com o banditismo que se nota e nos envergonha, aqui praticado, que faça punir as criminosas autoridades que nos aviltam e envergonham o governo calcando aos pés a lei, o direito e a justiça."

VILLA VIRGINIA

Foram brilhantemente commemoradas as datas nacionaes de 15 e 19 de novembro, em Villa Virginia, por festas promovidas pelo director do grupo escolar Eugenio de Freitas Pacheco.

O programma do dia 15, constou de uma passeata civica, ao som de hymnos escolares, á qual compareceu todo o corpo docente e discente do grupo, tendo tido a cooperação de muitas pessoas gradas desta localidade.

A' noite, houve espectaculo em beneficio da caixa escolar Chrispim Pinto, annexa ao grupo local.

O espectaculo foi dado no palco do Cinema Virginense e obedeceu á um programma carinhosamente escolhido.

Os espectadores que eram toda a culta sociedade virginense e algumas pessoas de logares vizinhos, manifestaram-se enthusiasmados, pela graça e perfeito desempenho que os gentis amadores deram a seus papeis.

No dia 19, deu-se a sessão civica, abrilhantada pela presença de distinctas familias.

Relembrando factos historicos e congregados em esperanças do futuro, usaram da palavra brilhantemente o pharmaceutico José C. de Mancilha, inspector escolar, o sr. Murillo Costa, eleito paranympho da turma de diplomandos, o sr. Eugenio de Freitas Pacheco, director do grupo. Usaram tambem da palavra livre, que constava do programma, e o fizeram brilhantemente, o sr. Joaquim de O. Luz, sr. João Gonçalves da Fonseca e o revmo. padre Dalisio Dias.

Seguiu-se então a distribuição de premios, em numero de setenta e dois, fornecidos pela caixa escolar e pelo producto do espectaculo do dia 15.

Esses premios constavam de lembranças escolares ás creanças abastadas e roupas ás creanças pobres.

Festas encantadoras e consoladoras, que, deixaram a mais viva saudade no coração de toda, a selecta assistencia, tendo havido sempre manifestações da mais franca cordealidade e verdadeira alegria.

— No bairro de Muquém, foi brilhantissimo o encerramento das aulas na escola mixta "Dr. Olavo Pinto", do bairro do Muquém, dirigida pela distincta professora senhorita Maria do Espirito Santo, filha do capitão Vicente Ferreira e de d. Maria Immaculada Ferreira. A banca examinadora era composta dos srs. dr. João Gonçalves da Fonseca, coronel João Tito, presidente da Camara, José Mancilha, José Porto, Oswaldo de Mello e revmo. padre Dalizio Dias, Murillo Costa, d. Ricardina Pacheco e senhorita Ondina Costa. Usaram da palavra, em elogio á estimada professora, os srs. Eugenio Pacheco e dr. João Gonçalves da Fonseca, discursos que foram retribuidos pelo intelligente alumno Sebastião, diplomado com distincção.

Finda a cerimonia, foram servidos doces e liquidos, retirando-se os convidados em automoveis, cedidos pela Camara Municipal.

NOTICIAS DE CAMPOS

A PREFEITURA QUER ADQUIRIR A USINA DE TOMBOS

(*Do nosso correspondente epistolar*)

Não obstante o sigillo do caso, sabe-se que estão adeantadas as negociações entre o prefeito do municipio e o sr. Vivaldi Leite Ribeiro, para a compra da usina hydro-electrica de Tombos do Carangola, de propriedade da Companhia Brasileira de Tramways, Luz e Força.

Segundo se propala, será a referida compra feita pela elevada somma de 10 mil contos de réis, prazo de 30 annos e juros de 8 °|°, o que comprometterá seriamente a situação financeira do municipio.

Se realizar essa vultosa transacção, terá a Prefeitura de fazer novo emprestimo, pois a linha transmissora de energia de Tombos a esta cidade necessita de reparos dispendiosissimos, além de ser indispensavel a construcção de uma outra, no que terão de ser despendidos, no minimo, cerca de tres mil contos de réis.

A população mostra-se apprehensiva com o occorrido, tanto mais que se propala tambem já haver o prefeito, por intermedio da Light, entabolado negociações com capitalistas dahi e de São Paulo, para a realização de um emprestimo de 20 mil contos de réis.

FÉRIAS AOS EMPREGADOS NO COMMERCIO

A Associação dos Empregados no Commercio está acompanhando com vivo interesse a marcha, no Senado, do projecto concedendo férias á classe caixeiral.

Do senador Fernandes Lima, seu relator, recebeu hoje, aqui, o deputado Thiers Cardoso, um telegramma communicando que o referido projecto conta com a sympathia da maioria da respectiva commissão, devendo ser convertido em lei até o fim deste anno.

A FUNDAÇÃO DO CENTRO MUSICAL

Acaba de ser aqui fundado o Centro Beneficente Musical de Campos, achando-se assim constituida a sua directoria: presidente, Carlos Muylaert; vice-presidente, Vicente Marsicano; secretario, Eucario Villela; thesoureiro, Ernani Almeida.

Esse centro vae se filiar ao do Rio de Janeiro.

O ANNIVERSARIO NATALICIO DO BISPO DIOCESANO

Commemorando o anniversario natalicio de s. ex. revma. d. Henrique Mourão, bispo desta diocese, as irmãs e as alumnas do Collegio Nossa Senhora Auxiliadora promovem para amanhã uma grande festa litero-musical que promette revestir-se do maximo brilhantismo, effectuando-se nos amplos salões da Associação Commercial.

AS CORRIDAS DE AMANHÃ

No prado da Fazendinha realizam-se amanhã, imponentes corridas, constando do respectivo programma cinco pareos, destacando-se os 4º e 5º, na distancia de 1.500 metros cada um, premio de 1:200$000 ao vencedor.

O 4º será disputado por Pilete, Insinuante, Aeroplano, Bolivia e Revanche, todos puros sangue ha pouco adquiridos ahi.

O 5º reune Guerrero, Apis, Principe e Aguia.

O deputado Thiers Cardoso, empenhado no desenvolvimento do hippismo em Campos, teve, ahi, com o marechal Caetano de Faria, presidente da Commissão Central julgadora do cavallo puro sangue, uma conferencia, sobre a possibilidade de ser o Jockey-Club de Campos contemplado com o premio de dez contos de réis que o governo federal distribue como animação á criação do cavallo para corridas.

O PARTIDO DA MOCIDADE

O dr. Custodio Siqueira, presidente do directorio do Partido da Mocidade, continua recebendo de diversos municipios do Estado as mais expressivas demonstrações de solidariedade pela fundação do Partido da Mocidade, que já conta mais de mil socios.

As suas reuniões têm sido bastante concorridas, devendo brevemente apparecer "A Reacção", seu orgão official.

Os membros do partido vão realizar em diversos pontos do Estado, conferencias publicas sobre a regeneração do caracter social.

Actos do director da instrucção publica

Foram designados: adjunta de 3.ª classe Atalá Aguirre para a 4.ª escola mixta do 2.º districto e a coadjuvante Olga Borba para a 2.ª escola feminina do 8.º districto.

Pelo director de instrucção foi hontem dispensada a substituta Angelina Ferreira de Souza.

Funccionarios municipaes que pedem aposentadoria

Requereram aposentadoria os primeiros officiaes Alfredo de Gusmão Coelho, da Directoria Geral de Fazenda, e Oscar de Oliveira Uchrer, da Directoria Geral do Patrimonio.

Esses funccionarios contam mais de 30 annos de serviços e desejam sua aposentação, nos termos do decreto n. 3080, de 6 do corrente mez.

VIDA SOCIAL

NATALICIOS

Faz annos hoje a senhorita Cecilia Trindade, filha do sr. Antonio Carlos Trindade, empregado da Secretaria da Camara dos Deputados.

— Faz annos amanhã, a senhorita Maria Andréa, que por parte de suas amiguinhas deverá receber muitas demonstrações de affecto.

— Faz annos hoje o interessante menino Albano, filho do sr. Alberto de Carvalho.

— Faz annos hoje o capitão Mathias Guimarães, Sua familia e amigos fazem celebrar ás 9 1|2 horas, na egreja de S. Benedicto, uma missa em acção de graças.

— Faz hoje annos a sra. Antonietta Niemeyer, esposa do sr. Waldyr Niemeyer.

Gosando geral estima na nossa sociedade, a anniversariante terá ensejo de ser muito felicitada e cumprimentada.

— Muitas serão as felicitações que receberá hoje, por motivo da data de anniversario natalicio, a senhorita Lavinia, filha do sr. Otto Schilling, socio da Casa Luiz Hermanny & Cia., e director da Associação Commercial do Rio de Janeiro.

NASCIMENTOS

Precisamente no dia em que a menina Nise, dilecta filha do casal dr. Abilio Carlos de Carvalho, commemorava o seu natalicio, ante-hontem, foi o lar daquelle casal enriquecido com mais um petiz, tendo a sra. Arminda de Carvalho uma feliz "delivrance.

Tanto o dr. Abilio, que é director da casa de saude que tem o seu nome, como sua gentilissima esposa têm recebido significativas provas de estima e consideração, pelo faustoso motivo, que de tanto jubilo lhes enche o coração.

— O lar do dr. Sergio Pinheiro França e d. Rosa Caruso França, foi enriquecido com o nascimento, ante-hontem, de um galante menino, que receberá o nome de Ital oBrasil.

CASAMENTOS

Realiza-se hoje o casamento do nosso prezado collega de imprensa, dr. Adolpho de Alencastro Guimarães, com a senhorita Maria Escobar Azambuja, filha do sr. Vasco Azambuja, negociante em Porto Alegre, e neta do deputado federal Wenceslau Escobar.

As cerimonias civel e religiosa terão logar ás 3 e 4 horas da tarde, na residencia da familia Azambuja, á rua Voluntarios da Patria n. 62.

Servirão de padrinhos: da noiva, no civil, o deputado Wenceslau Escobar e senhora, e no religioso, o sr. Paulo C. Weiss e senhora; do noivo, no civil, o dr. Washington Vaz de Mello e senhora e, no religioso, o dr. Euzebio de Queiroz Lima e senhora.

— Realiza-se hoje, na maior intimidade, o enlace matrimonial da senhorita Dinorah Veiga, filha do dr. Octavio Veiga, recentemente fallecido, e de d. Vera Van Erven Veiga, com o dr. Helio de Araujo Maia, clinico nesta capital e filho do dr. Honorio de Araujo Maia, chefe da casa Araujo Maia & Cia.

As cerimonias civil e religiosa serão realizadas ás 4 e 5 horas da tarde, respectivamente, na residencia da familia da noiva, á rua S. Clemente n. 452, servindo de paranymphos: da noiva, no civil, o sr. Carlos Mendes Campos e d. Ilma Jacques e, no religioso, o dr. Faustino Esposel e d. Herminia Austregesillo; do noivo, no civil, o dr. Fernando Magalhães e senhora e, no religioso, o sr. Mario Palhares e a Baroneza de Araujo Maia, avó do noivo.

Bellas corbeilles de flores
CORÔAS PARA ENTERROS
Somente flores naturaes
"A FLOR DE LIZ"
175 — AVENIDA RIO BRANCO.
Em frente á Galeria Cruzeiro.
(1841)

VIAJANTES

DR. MANOEL GONÇALVES — Parte, hoje, para Buenos Aires, o nosso querido companheiro de trabalho, dr. Manoel Gonçalves, que ali vae representar a Associação de Chronistas Desportivos e convidado especialmente pela Confederação Brasileira de Desportos para assistir ao 8º campeonato sul-americano de foot-ball.

— A bordo do "Cap Polonio" é esperado amanhã nesta capital, em viagem de passeio, o sr. Paulino Costa, capitalista, actualmente residente na Europa e antigo socio da firma Paulino, Salgado & Cia., desta praça.

A Associação dos Empregados no Commercio, de que é socio grande bemfeitor, e ex-thesoureiro, far-se-á representar no desembarque pelo seu presidente, sr. Arthur Cabrera.

CONCLUSÃO DE CURSO

Terminou ante-hontem, com approvações distinctas, o seu curso no Instituto Nacional de Musica, a senhorita Ivonette Ferreira Godolphim, alumna da professora d. Eugenia Bevilacqua.

— Terminou brilhantemente o curso de piano do Instituto Nacional de Musica, a senhorita Carmen Suñer Romera. A' sua ultima audição accorreu um vultuoso numero de amantes da divina arte, que applaudia freneticamente cada parte executada.

ESCOLARES

COLLEGIO SAGRADO CORAÇÃO DE MARIA — A exposição annual deste collegio, sito á rua Teixeira Junior, 24, S. Christovão, estará franqueada á visitação publica de amanhã em deante.

Os objectos expostos, de cuidadosa e esmerada confecção manual, serão vendidos em beneficio das alumnas orphãs, do estabelecimento.

Hoje, á 1 hora, terá inicio na Escola Nacional de Bellas Artes, a prova graphica de desenho geometrico, devendo comparecer todos os candidatos inscriptos.

Segunda-feira, á uma hora, terão inicio as provas escriptas de arithmetica, geometria e algebra, (exames complementares), devendo comparecer todos os candidatos inscriptos.

CASA DERBY
(Antiga Casa Viuva Henry)
— NOVOS PROPRIETARIOS —
Manteiga sem sal kilo. . 5$800
Manteiga com sal kilo. . 4$800
Azeite Plagniol lata. . . 5$200
Charcouteria, conservas em geral, molhados finos, frutas, doces, etc. Installação de "Frigorifico". ASSEMBLEA, 121 (junto ao Largo da Carioca).
(2455)

Associação Brasileira de Imprensa

Presidida pelo sr. Raul Pederneiras e com a presença dos srs. Netto Machado, Irineu Velloso, Carlos Rubens e Paulo Pereira, realizou-se a sessão semanal da directoria desta Associação.

Lida e approvada a acta da sessão anterior. Lido o expediente constante de cartas, telegrammas, officios, etc. Foi acceito socio o sr. Moysés Hakim. Concederam-se carteiras aos srs. Vicente Torres da Silva Reis, Aluisio de Barros, Jorge Latour e Marco Cesare Bertea. A commissão de Syndicancia foram enviadas 4 propostas. Foi lido um telegramma da Associação de Imprensa de Nictheroy convidando a directoria para assistir a installação da nova séde; outro do consocio Antonio Fonseca, presidente da Delegação Paulista, agradecendo as saudações que lhe foram enviadas por motivo do exito theatral de sua peça. Foi lido um telegramma do jornalista Sandoval Wanderley, de Natal, sobre factos que se prende ao jornal "A Folha do Povo", de sua direcção e uma carta dos directores da Escola Remington, communicando que concedeu uma matricula a senhorita Maria da Gloria Timotheo, recommendada da Associação. O presidente scientificou aos demais directores das homenagens que a Associação prestaram os escoteiros paraguayos, que trouxeram par a Associação as mensagens dos jornaes "El Liberal" e "El Sentinella".

A Sociedade de Geographia convidou a Associação para assistir a sessão que realiza no dia 2 de dezembro em homenagem a Pedro II, tendo sido designado o sr. Carlos Rubens para representa-la. Nada mais havendo a trtar foi encerrada a sessão.

Um "Tamanduá Bandeira" no Jardim Zoologico

Raras vezes tem se visto aqui o "Tamanduá Bandeira" ou Myrmecophago (Myrmecophaga jubata um dos mais curiosos e bellos specimens da fauna brasileira, cuja vida em captiveiro exige cuidados especiaes.

Habituado em liberdade a se alimentar exclusivamente de formigas, é necessario muito cuidado, para que elle altere sua alimentação, o que nem sempre se consegue.

O nosso jardim Zoologico tem recebido alguns exemplares, que pouco tem durado, por terem aqui chegado sempre em más condições.

O exemplar ora em exhibição ali, é de tamanho regular e apresenta-se em boas condições; já está habituado a comer carne picada, ovos, arroz cosido e caldo de feijão; entretanto a sua permanencia não é garantida por muito tempo.

O Myrmecophago pertence á Ordem dos Desdentados, familia Vermilinguia, é um lindo e curiosissimo animal, cujo corpo é desenhado com listras longitudinaes, apresentando bizarro aspecto; tem longa cauda, revestida de pello espesso, comprido e forte, como as crinas do cavallo; os Indios fazem com este cabello tecidos muito bonitos.

Tem uma longa tromba, contendo a lingua de bastante extensão, protactil, munida de que delle para fora para apanhar as formigas; nas mãos o Tamanduá tem quatro garras grandes e fortes, que pode encolher e com as quaes remexe os formigueiros.

E' um specimen digno de ser apreciado pelo publico, pois que é interessantissimo.

Foram-se as economias da Conceição

Conseguira Conceição Maria das Dores reunir, em sua residencia, num barracão á lagôa Rodrigo de Freitas, sem numero, á custa de muitas economias, um pequeno peculio, isto é, 800$000.

No dia 23 do corrente, porém, recebendo a visita de Braulino Silva e Olivia Maria da Conceição, quando estes sairam, deu ella por falta de suas economias.

Toda chorosa foi então ella á delegacia do 21º districto e queixou-se á respectiva autoridade, que conseguiu prender, afinal, o casal de accusados, em Rio Bonito.

Do dinheiro é que não havia mais nem cheiro...

COMEÇOU MAL O DIA...

O cozinheiro Francisco Pinto, brasileiro, solteiro e de 26 annos de edade, não começou hontem bem o dia: saindo de sua casa, á rua Jardim Botanico n. 452, para ir trabalhar, escorregou na porta e caiu, soffrendo ferimentos no braço direito, nas pernas e no pescoço.

A Assistencia Municipal o medicou, depois do que Pinto se recolheu á respectiva residencia.

Colhido por um auto

Quando, hontem, se dirigia para sua casa, que é á rua Paula Mattos n. 32, o calafate Alcides Lemos, brasileiro, casado e de 33 annos de edade, ao atravessar a rua Frei Caneca, foi atropelado por um automovel, recebendo escoriações generalizadas pelo corpo.

A victima foi soccorrida pela Assistencia Municipal, recolhendo-se depois á respectiva residencia.

"AGRIODOL"

SIMPLES OU CREOSOTADO

Composto com Agrião, Mangará de Bananeira, Hypophosphito de calcio, Glycerophosphato de sodio e Creosoto de Faia

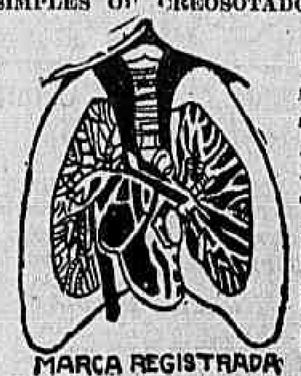

Cuja formula foi classificada a melhor para: BRONCHITES TOSSES CATHARROS FRAQUEZA PULMONAR

(3050)

Está fundado o partido dos auxiliares do commercio

Realizou-se hontem, com extraordinaria assistencia, na séde da União dos Empregados do Commercio, a primeira reunião dos elementos formadores de um partido eleitoral, constituido exclusivamente de auxiliares do commercio desta cidade.

O sr. Eduardo Dias da Costa, que foi o primeiro a usar da palavra, explicou os motivos pelos quaes animou-se, a bater-se pela creação de um partido, com elementos do commercio. Depois de elogiosas referencias a sua classe, demonstrou que ella não deve abster-se da escolha dos seus representantes genuinos nos poderes legislativos federaes e municipaes. Referiu-se a alvitres em épocas passadas para justificar a concentração presente, disposta a crear novo apparelho eleitoral, com a vantagem de possuir um programma de acção mais amplo, de modo a revalar claramente que os empregados no commercio não se desinteressam pela questão da sua representação no legislativo federal e municipal. Seguiu-se com a palavra os srs. João Brito que elogiou o gesto do sr. Eduardo Dias, relembrando as victorias da União dos Empregados no Commercio em outros campos de acção, fazendo considerações para suggerir diversos alvitres para uma concentração poderosa e forte. Depois de falaem outras pessoas, o sr. Eduardo Dias Costa propoz e foi approvado, com applausos, que o novo elemento eleitoral tivesse a denominação — "Partido Eleitoral Unionista dos Empregados do Commercio". Marcada outra reunião para o dia 30 do corrente, no mesmo local, ás 8 horas da noite, foram encerrados os trabalhos com applausos de todos os presentes.

Já póde augmentar o seu nome

O chefe de policia concedeu ao sr. Gastão Coelho, amanuense da Secretaria da Guerra utorização para accrescentar — Silva — ao seu nome.

CORREIO ACADEMICO

ESCOLA POLYTECHNICA

Norma de requerimento

No louvavel intuito de uniformizar os requerimentos, ficou estabelecido a seguinte norma que deverá ser adoptada pelos interessados na Escola Polytechnica:

"F..., alumno do ... anno do curso de Engenharia Civil, requer á v. ex. sua inscripção nos exames de...., ..., no caso de ainda estar em vigor, para o requerente, o Regimento Interno, de julho de 1919, mórmente seu art. n. 113.

Nestes termos
E. deferimento."

Reunião na Polytechnica

Está convocada para hoje, ás 3 horas, na Escola Polytechnica uma reunião dos alumnos dependentes, para a qual se pede o comparecimento de todos os interessados.

Em favor do Manicomio Judiciario

O sr. Vespucio de Abreu apresentou ao orçamento da Justiça a seguinte emenda:

"O pessoal subalterno do Manicomio Judiciario será pago pela tabella da Casa de Correcção, ficando o actual inspector equiparado ao chefe dos guardas, os dois rondantes ao ajudante, os dois internos e os tres enfermeiros ao enfermeiro, os oito guardas aos guardas de 1ª classe, e o auxiliar de escripta tal como está; todos percebendo a etapa de alimentação que actualmente vencem os empregados da Correcção, augmentando-se, assim, a necessaria dotação á verba 18 da Casa de Correcção e diminuida de 22:624$800 a verba 20, n. 9, da Assistencia a Alienados."

Vae ser posto em liberdade

O Supremo Tribunal concedeu "habeas-corpus", afim de ser posto em liberdade, ao tenente Eurico Marianno de Oliveira.

GRANDE BAIXA NO PREÇO DO LEITE!!!...

A Companhia Centros Pastoris do Brasil, proprietaria do afamado "Legitimo Leite do Itatiaya" attendendo ao augmento de producção em suas fazendas e ao barateamento do leite nas zonas productoras resolve baixar 200 réis por litro de leite que fornece aos seus freguezes, estabelecendo a tabella abaixo, que vigorará de 1º de Dezembro do corrente anno, em deante:

Leite entregue a domicilio, litro 900 rs.
Leite entregue a domicilio 1|2 litro, 500 rs.
Leite vendido em suas leiterias sitas á Rua Corrêa Dutra n. 124 e Copacabana n. 548, litro, 700 rs.

Rio de Janeiro, 28 de Novembro de 1925.

A GERENCIA.

(Y. 5164)

A VOZ DO POVO

CONTRA AS CORRIDAS DOS AUTOS

Moradores da rua Domingos Ferreiro, em Copacabana, alarmados e no interesse de evitarem a continuação de desastres já registrados, reclama contra o abuso dos chauffeurs que fazem correr os seus autos, ali, a toda velocidade. Varios transeuntes têm sido atropelados e ha dias, para evitar que se consumasse mais um o chaffeur teve de atirar o auto de encontro a um muro, tal a velocidade com que corria.

A policia prevê penas para esse abuso e elle cessará desde que se cumpra o regulamento.

Estão cansadas de ensinar...

Requereram jubilação e foram mandadas submetter á inspecção de sau'de, as seguintes professoras publicas: Maria Esmeraldina Ferreira, Heloisa Lacé Brandão e Zelinda Rodrigues Macahyba.

Fallecimento em Campos

Campos, 27 (Do correspondente) — Falleceu hoje, d. Leonor Vianna Carneiro, esposa do dr. Sylvio Carneiro.

Por esse motivo e em signal de pezar o Trianon, de propriedade da empresa F. P. Carneiro suspendeu o espectaculo.

Automobilismo

INSPECTORIA DE VEHICULOS

Estão chamados a comparecer dentro de 48 horas para responderem por infracções que lhes são attribuidas, os conductores ou proprietarios dos autos abaixo mencionados:

INFRACÇÕES DO DIA 25

Por não diminuir a marcha no cruzamento: Autos ns. 430, 1223, 4151.

Por mei ofio e bonde: autos ns. 544 e 5514.

Por desobediencia ao signais autos ns. 572, 845, 1112, 1560, 1834, 1905, 4397, 4467, 4526, 5035, 5040, 5283, 5329, 5492, 6278, 6866, 7025, 7050, 7177, 7368, 7936, 8147, 8292, 8406, e 8512.

Por excesso de velocidade: autos ns. 695, 855, 1012, 1763, 2106, 2230, 2881, 3717, 4053, 4516, 4642, 4682, 4967, 5357, 5674, 6253, 6453 7195, 7519, 7746, 7904 e 8534.

Por abandono: autos ns. 1555 e 3254.

Por circular para angariar passageiros: autos ns. 1773, 2379, 3560, 3623, 4756, 4883, 6548, 7368 e 8205.

Por descarga aberta: autos ns. 37 25, 4182, 8008 e 8681.

Por estacionar em logar não permittido: autos ns. 3526, 6219, 7605, 7853 e 8676.

Por contra a mão: autos ns. 6684, 7709 e 6437.

Por interromper o transito: autos ns. 7391, 7813 e 8761.

EXAME DE MOTORISTA

Chaamada para hoje, ás 12 12 horas — Benjamni Constant de Almeida, Celestino de Almeida, Alberto Botelho, Waldemar Jos- Alves, Honorio Machado de Castro, Chevalier Gaston Elisea, Antonio José Murques Junior, Carlos Pinheiro dos Santos Ramos, Domingos Dias Barbosa e Annibal Molina.

Turma supplementar — Elysio José dos Santos, Eugenio Puermann, Paulo Almeida da Rocha, José Lopes Barroco, José Aleixo, Manoel Gomes ds Reis e Avelino Baptista Cerqueira.

Prova pratica — Manuel Francisco Carneiro e Secundino Soares.

Foi victima de um ataque

O funccionario do Ministerio da Viação, Apparici oSilva, quando, hontem, se achava entregue ao seu trabalho, na 1ª secção de contabilidade, foi victima de um ataque, perdendo os sentidos.

Chamada a Assistencia, o medico de serviço compareceu ao local e soccorreu, depois do que ao que a victima se recolheu á respectiva residencia.

O summario do commandante Protogenes e outros

Prosegue, hoje, o summario de culpa do commandante Protogenes, sob a presidencia do juiz federal da 1ª vara.

QUERIA FAZER UMA VISITA FO'RA DA HORA

Contrariado, aggrediu dois empregados da Santa Casa

O homem chegou á Santa, á tardinha, e disse que queria visitar um amigo.

— Já não é mais hora — responderam-lhe os empregados do hospital.

— Mas eu quero!
— Só amanhã...
— Hei de entrar!
— Isso, é que não!
— Vocês para mim são "canja..."

E o homem, assim falando tentou entrar no hospital. Oppuzeram-se a isso Gustavo Venancio e Pedro Cabral de Souza.

Então o retardatario, erguendo o cacet ede que estava armado, aggrediu os dois empregados da Santa Casa, ferindo-os em varias partes do corpo.

Accudindo a policia do 5º districto foi elle preso e levado para a delegacia, onde declarou chamar-se Aggripino José Felippe, ser brasileiro, solteiro, de 29 annos de edade e ha pouco chegado ed Vassouras, de onde é natural.

Hoje, á venda

PELO MUNDO...

Numero de dezembro

REI DOS MAGAZINES

PARA SE DESEMBARAÇAR DA PREBENDA...

Antecipou sua incorporação um sorteado

Angelo Guerra, tendo sido sorteado pelo municipio de Santa Thereza, no Estado do Espirito Santo, na classe de 1904, antecipou sua incorporação, afim de se desembaraçar desse encargo, quanto antes, para que possa tomar conta dos negocios de sua familia.

Morto por um trem

Hontem, pela manhã, o agente da estação de Marechal Hermes communicou ao commissario Silveira, que estava de dia, á delegacia do 23º districto, que, entre aquella estação e a de Bento Ribeiro, no leito da linha, fôra encontrado o cadaver de um homem, todo mutilado.

A autoridade, indo ao local, verificou que se tratava do syrio Manuel Dori, de 19 annos, solteiro, residente naquella localidade o qual fôra colhido por um trem, que lhe esmagou os braços e pernas e lhe fracturou o craneo.

O cadaver foi removido para o necroterio, afim de ser autopsiado.

Um crime de morte em Itajubá

Itajubá, 27 — Foi hontem, barbaramente assassinado o viajante da Companhia Brahma, Augusto Paiva, pelo inspector escolar regional, em exercicio e banqueiro de roleti, Jocelyno Theodoro de Aguiar.

Um menor colhido por um auto

Um auto de cuja approximação não se apercebeu o menor de 14 annos, Manoel Joaquim Redondo, residente á rua Uruguay n. 528, atropelou-o, hontem, na rua Conde de Bomfim, ferindo-o em diversas partes do corpo. O referido menor recebeu curativos na Assistencia e ficou em tratamento em casa.

O chauffeur do auto, fugiu.

"NUMERO... 72"

Já se acha em circulação o "Numero... 72", da popular revista brasileira, que, com tanto successo se publica nesta capital.

O numero que hoje circula é, como os precedentes, cheio de contos e novellas, dos melhores autores no genero, nacionaes e estrangeiros, boas gravuras e uma linda capa a côres, illustração essa, referente á novella, de Carrasquilla Mallarino "Tragedia Muda". Emfim, é um "numero" o "Numero" de hoje.

Foi adiada a sessão de hontem no Tribunal do Jury

O Tribunal do Jury deveria ter julgado, hontem, o réo Joaquim Antonio da Silveira, mas tal não se deu, por terem faltado as testemunhas.

A nova reunião será segunda-feira, para julgamento do réo Anthero Marques de Oliveira.

Victima de queimaduras, falleceu no hospital

Apresentando graves queimaduras, foi internada no Hospital de Prompto Soccorro, em 20 do corrente, a menor Maristika, com 4 annos de edade, filha de Maria Rita, brasileira, residente á rua Merity n. 10, em Cascadura.

Hontem, a inditosa creança veiu a fallecer naquelle hospital, sendo o seu cadaver removido para o Necroterio do Instituto Medico Legal.

COPACABANA CASINO THEATRO

Direcção EMPREZA PINFILDI.

Hoje - Sabbado, 28 de novembro - Hoje
A's 9 horas da noite
-- Grandioso espectaculo de estréa --
Programma CINEMA CENTRAL
NO PALCO — Colossal programma — 10 ARTISTAS

FRED. VERDUN — O homem que quebra as pedras com as mãos
LES 2 HAPARANDIAS — em seus bailes acrobaticos
HENRY DE LORE — notavel manipulador allemão
NATALIA HELLER — cançonetista italiana
MARY ROLLAND — Applaudida cantante tyroleza
ERNESTO DEMARCO — Notável barytono brasileiro
VASQUEZ — Equilibrista brasileiro
LYZIA CASTALDI — Celebre soprano lyrico

Na TELA — A excelsa artista HELEN HAMMERSTEIN, no bellissimo film:

«Que trouxas são os homens»

PREÇOS POPULARES
POLTRONAS, 3$000 —— CAMAROTES, 15$000
Todas as semanas, grandiosas novidades do CINEMA CENTRAL.

Cine Boulevard

Teleph. Villa 174

HOJE — Programma — HOJE
Paramount
A DANSA DA NOITE, 6 partes por Norma Shearer
SENHORITA BARBA AZUL alta comedia, 7 partes, por Bebé Daniels.

Amanhã — Matinée, ás 2 horas. 2ª-feira — As vertigens nas alturas, 7 p.; Cruel verdade, 7 p.. Dias 5 e 6 — As Sogras, 2 R.; Um Cabaret no Cairo, 7 p.

(Y 3718)

CINEMA MATTOSO

HOJE! HOJE!
Sabbado e domingo
— Esplendido programma —
As pequenas de Hoje
Na Vertigem das Alturas
uma comedia.

(Y 4563)

Cinema Smart

HOJE E AMANHA
Policia amador.
comedia, Fox
PATHE' JORNAL
AS SOGRAS

(Y 5160)

Martyrisado, açoitado, tratado como um cão, elle, num golpe de andacia, recuperou a liberdade e...

O Capitão Blood

heróe formidavel do mais gigantesco dos films de amor e aventuras

Celebridades, só celebridades, á frente

Warren Kerrigan - Jean Paige - James Morrisson

Arrebatadora SUPER-VITAGRAPH

Depois de amanhã, emfim,

NO CAPITOLIO

Empreza Distribuidora Cinematographica do Brasil
Avenida Rio Branco, 9 — Sala 135

THEATRO RIALTO

O preferido das familias cariocas

Companhia Carmem d'Azevedo e Palmeirim Silva

HOJE — Vesperal ás 4 horas — HOJE — Noite ás 8 - 10

A PEÇA DE GRANDE SUCCESSO

Maridos na Corda Bamba

com APPOLONIA, BRANDAO SOBRINHO e toda a companhia

Na VESPERAL, haverá exhibição de novos modelos de Mme. MARIA CARVALHO.

Amanhã — VESPERAL, ás 3 horas, com exibição de NOVOS MODELOS.

(Y 4573)

ELECTRO-BALL

RUA VISCONDE DO RIO BRANCO, 51
EMPRESA BRASILEIRA DE DIVERSÕES

HOJE e todos os dias — Sensacionaes torneios de ELECTRO-BALL em 6 — 10 e 20 pontos, profissionaes de 1ª, 2ª e 3ª

Attrahente e interessante sport

SESSÕES CINEMATOGRAPHICAS com os films dos melhores fabricantes — Banda de musica do regimento de cavallaria da policia militar — Popular centro de diversões.

HOJE, ás 2 horas da tarde, grande e extraordinario torneio duplo, em 20 pontos, tomando parte os electro-ballers: — Nilo e Iraola, com as seguintes combinações: Nilo—Paulista (azues) e Iraola — Arthur (vermelhos)

Ping-pong — Bilhares — Barbeiro — Bar

51 — RUA VISCON DE RIO BRANCO — 51. (Y 4572)

Theatro Municipal

Gremio Argangelo Corelli
— Hora artistica —
2ª Audição do Oratorio

A Creação

de Joseph Haydn

DOMINGO, 29, ás 15,30 horas

Frizas, 60$; camarotes, 50$ e 25$; poltronas, 10$; balcões, 6$ e 4$; galerias, 3$ e 2$000. Bilhetes com Mme. Ema Ahlert, Casa Formosinho, rua do Ouvidor, 136. Domingo, na bilheteria do theatro. (Y 5139)

TRIANON

Hoje - Vesperal ás 4 horas :-: Sessões ás 8 e 10 horas

Ultimas de

O AGUIA

Estrondoso successo de gargalhada de

PROCOPIO no "Bocard"

(O SERRA A GRADE)

AMANHA - Vesperal ás 3 horas - AMANHA

TERÇA-FEIRA

Premiere de

Amanhã tem Mayonnaise!..

Hilariante comedia em tres actos de Armando Gonzaga. Autor de "CALA A BOCA ETELVINA".

THEATRO LYRICO — Empresa N. VIGGIANI

Companhia Italina de Operetas

(Léa Candini)

ESTRE'A Segunda-feira 30

La Contessa Mariza

musica, de E. KALMAN

700 REPRESENTAÇÕES, NO "THEATRO DE VIENNA"
BILHETES A' VENDA COM GRANDE PROCURA.

Tendo sido contratada especialmente para realizar a grande temporada de verão do aristocratico THEATRO SANT'ANNA, de São Paulo, a COMPANHIA LEA CANDINI permanecerá NESTA CAPITAL APENAS POR DUAS SEMANAS.

POLTRONAS, 8$000. (Y 3722)

CINEMA PARIS

Praça Tiradentes, 42 — Telephone C. 131

AINDA HOJE E AMANHA

Os Dez Mandamentos

THEODORE ROBERTS, ROD LA ROQUE, RICHARD DIX, NITA NALDI, LEATRICE JOY, STELLE TAYLOR

2ª-feira — A super-producção de inauguração do cine-theatro IMPERIO — VENCEDORAS DE CORAÇÕES, First National para o programma Serrador, em 7 partes, por Barbara La Marr e Conway Tearle; A EVASÃO, empolgante trabalho em 6 partes, para o programma Matarazzo.

Breve — OS BANDEIRATES. (Y 4555)

(THEATRO MUNICIPAL)

SOCIEDADE DE CONCERTOS SYMPHONICOS — SABBADO 28 DE NOVEMBRO — SABBADO. 100º — CONCERTO — 100º ULTIMO DA SERIE OFFICIAL DE 1925 GRANDE ORCHESTRA SOB A REGENCIA DO MAESTRO FRANCISCO BRAGA

—:— PROGRAMMA —:—

I — BEETHOVEN — 8ª symphonia, a) Allegro vivace con brio, b) Scherzo — Allegretto; c) Minuetto; d) Allegro vivace.
II — FRANCISCO BRAGA — a) Oh! se te amei (letra de Francisco Octaviano); RICH. WAGNER — b) Morte de Isolda. Pela distincta cantora Mme. LYDIA SALGADO.
III — RIMSKY — KORSAKOW — Capricho Espanhol (1ª audição); a) Alvorada; b) Variações; c) Alvorada; d) Scena e canto "Gitano"; e) Fandango asturiano.
IV — RICH — WAGNER — Protophonia da opera "Tannhauser".

Localidades á venda, na bilheteria do theatro. Preços: Frizas e camarotes de 1ª, 50$; de 2ª, 30$; poltronas, 10$; balcões, 8$; galeria, 3$000. (Y 4488)

CINE THEATRO MODELO — rua 24 de Maio, 287

HOJE! — Um programma super, dedicado a todas as — HOJE! pessoas de bom gosto. RODOLPHO VALENTINO e GLORIA SWANSON, os dois radiantes astros da constellação cinematographica, em — ESPOSA E MARTYR. Uma soberba producção especial da Paramount, desenrolada num ambiente de luxo e refinamento, encerrando scenas cujo interesse dramatico culmina num desfecho dos mais empolgantes em cinema.

O CINEMA POR DENTRO, comica, em 2 actos, e mais um jornal cinematographico.

2ª-feira — "A' prova de escandalo", Shirley Mason e "Na trilha da vingança", Tom Mix. (2454)

AMERICANO
Rua Copacabana 743. T. Ip. 682

HOJE — Rodolph Valentino e Gloria Swanson, em — ESPOSA E MARTYR — 7 grandiosos actos da Paramount. Richard Talmadge, em MANEIRAS AMERICANAS 6 actos estupendos de alegria. A impagavel comedia AGUAS, FRAGUAS, MAGUAS

BRASIL
Haddock Lobo, 437. Tel. V. 2012

HOJE — Lewis Stone, Marguerite de la Motte e Conrad Nagel, em — CASAR E' MELHOR, 7 actos da Metro. Colleen Moore, John Bowny e Gladys Brockwell, em AMOR, DESTINO E HONRA, 9 actos, da First National — Uma pandega, comedia em 2 actos.

HADDOCK LOBO
Haddock Lobo, 20. Tel. V. 480

HOJE — Dorothy Devore, Walter Hiers e Tully Marshall, em — FOLEGO DE GATO — 6 actos super-comicos. Irene Rich, John Bowers e o famoso cão Strongheart, em CHAMADO SILENCIOSO 7 actos da First National. VARRE, VARRE VASSOURINHA — 2 actos comicos.

CINE MEYER

HOJE —— SOIRE'E CHIC —— HOJE

Um Cabaret no Cairo

Bellissimo drama em sete assombrosas partes com Priscila Dean. PROVA EVIDENTE — 5 partes, com Franklin Farnum e Claire Windsor.

2ª-feira — Rodolpho Valentino e Gloria Swanson, em — ESPOSA MARTYR.

CINE E. DE DENTRO

HOJE —— Deslumbrante SOIRE'E —— HOJE

A Lamina de Combate

Assombrosa super-producção, em nove estupendas partes, com Richard Barthelmess, no seu maior trabalho para First National. ANDOU, VIROU, MAS VOLTOU — 2 partes, comedia. ENIGMA DO TOPAZIO, 7º e 8º episodios.

2ª-feira — O PODER DA FE'. (Y 4516)

Theatro Carlos Gomes

(Empreza Paschoal Segreto)

Direcção musical de Sophonias d'Ornellas —:— Direcção artistica de Gastão Tojeiro — Ensaiador: PINTO DE MORAES

COMPANHIA CARIOCA DE BURLETAS

HOJE — A's 7 3|4 e 9 3|4 — HOJE

PRISCILLA SILVA

na excellente burleta em tres actos, de OLIVIO REYS, com musica de SOPHONIAS D'ORNELLAS

Torce, Adelia... torce!

Grande exito de toda a Companhia

POLTRONAS: 3$000

THEATRO RECREIO

EMPREZA PINTO & NEVES — GRANDE COMPANHIA de revistas MARGARIDA MAX

HOJE — A's 7 3|4 e 9 3|4 O maior successo theatral deste anno — HOJE

AMENDOIM TORRADO

A revista favorita do publico carioca em victoriosa marcha para o centenario. Espectaculos encantadores, de Luxo, Graça e Alegria — Estrondoso successo.

Amanhã, matinée ás 2 3|4 — Todas as noites AMENDOIM TORRADO.

THEATRO S. JOSE'

EMPRESA PASCHOAL SEGRETO

GRANDE COMPANHIA NACIONAL DE REVISTAS

HOJE — A's 7 3|4 e ás 9 3|4 — HOJE

ROUPA NA CORDA

O grande exito da temporada, original do ecriptor J. PRAXEDES, com musica de A. PACHECO.

NO DIA 4 — Grandioso festival em homenagem ao autor J. PRAXEDES.

DIA 11 FESTA ARTISTICA DE OTTILIA AMORIM — DIA 15 FESTA ARTISTICA DE FRANKLIN DE ALMEIDA

dia 16 - Festa artistica de GRIJO' SOBRINHO

Cinema Moderno — O REI DOS CORSARIOS (3º ep.); FLIRT E CASAMENTO (7 actos).

Mme. Silbert

informa ás Exmas. Familias que acaba de receber de *Paris* os ultimos modelos em Robbes de ville e de soirée, vestidos de lingerie que figuraram na "EXPOSITION DES ARTS DECORATIFS" de Paris e que vende a preços muito convidativos na sua residencia, á RUA CARVALHO MONTEIRO N. 55. — *Telephone Beira Mar 745.* (Y 3499)

CIRCO SUL AMERICANO

Empresa Antonio Ferraz — Rua Dr. Garnier, esquina D. Anna Nery (Jockey-Club)

HOJE —— A's 8 3|4 —— HOJE

Estréa da Companhia

50 — ARTISTAS — 50

4 clowns — 4 tonys

FAZENDO PARTE o celebre REI DO RISO — PERIQUITO.

Amanhã — A's 2 3|4 — 1ª GRANDE MATINE'E.

Sempre novidades — Sempre variedades. (Y 3750)

COPACABANA CASINO-THEATRO

HOJE — SABBADO — HOJE

—:— A'S 21 HORAS —:—

REABERTURA DO THEATRO, com escolhidos numeros de variedades NO PALCO e selectos films NA TELA. — Programma do Cinema Theatro Central. — Aos DOMINGOS, matinée, ás 16 horas.

GRILL-ROOM — Diner e souper dansants todas as noites no novo salão. — PAN-AMERICAN, JAZZ-BAND. — Aos DOMINGOS — Aperitif dansant, das 18 ás 20 horas. — Aos SABBADOS — E' obrigatorio o traje de rigor ou branco.

ASSYRIO

(Edificio do theatro Municipal)

Grande Restaurant á lá cart

E A PREÇO FIXO

Das 19 ás 21 horas — JANTAR, rs. 10$000 — das 19 ás 21 horas MENU PARA HOJE, 28 DE NOVEMBRO DE 1925: Consommé Royal ou Crême Ambassadeur — Suprême de soles Walenska — Rissolles á la Reine ou Tournedos Vert-pré — Nindonneau roti á la Brésilienne — Salade baitue — Pêches Mellas — Café.

TODOS OS DIAS — Chá dansante, das 17 ás 19 horas — Quintas e sabbados, dias de grande moda.

TODAS AS NOITES — Dancing com escolhido programma. (Y 3725)

Emp. V. R. CASTRO
Rua S. Pedro 222

CINEMA POPULAR

Rua Marechal Floriano Peixoto, 99 103.

HOJE! — Jack Mulhal e Alma Rubens, num super-film da Fox: AS LOBAS, 6 actos admiraveis. —:— A MULHER DA FRONTEIRA, 5 actos de aventuras pelo querdo William Fairbanks. —:— O ENIGMA DO TOPAZIO, 13º e 14º episodio. —:— CINEMA POR DENTRO, 2 actos comicos.

CINEMA MASCOTTE

Rua Archias Cordeiro n. 230 — Meyer.

HOJE! — Jack Pickford e Constance Benney, na super-producção da Universal: — MÃE SEMPRE E' MÃE, 7 actos emocionantes. —:— O ENIGMA DO TOPAZIO (13 ã e 14º episodio. —:— A CIDADE AUTOMATICA. Uma estupenda comedia da Fox, em 2 actos. —:— Amanhã: Matinée ás 2 horas.

CINEMA PRIMOR

Avenida Passos, 119. Tel. N. 5934

HOJE! — VENCEDORA DE CORAÇÕES, grandiosa super-producção em 7 actos pela artista Barbara La Marr. —:— Shirley Mason, no grandioso drama em 6 actos de aventuras: A' PROVA DE ESCANDALO. —:— PADARIA DA ENCRENCA, grandiosa comedia em 2 actos.

Correio Sportivo

FOOTBALL

O SUL AMERICANO

A DELEGAÇÃO BRASILEIRA EMBARCA HOJE

A BORDO DO "LUTETIA"

O ultimo training

A bordo do transatlantico francez "Lutetia", parte hoje para Buenos Aires, a delegação sportiva brasileira, da qual faz parte a équipe nacional que vae tomar parte no oitavo Campeonato Sul-Americano de Football, este anno, promovido pela Associacion Argentina. O team brasileiro é depositario de uma grande confiança, acreditando-se que fará uma excellente figura no torneio. O publico, acompanhou os trainings e sabe que o scratch nacional reune a nata dos nossos jogadores de football. A Confederação Brasileira tomou todas as medidas attinentes ao conforto da delegação, que não só viajará num transatlantico de luxo, como será hospedada num dos melhores hoteis de Buenos Aires, o Savoya.

A directoria da C. B. D. communica aos membros da delegação, que o embarque será hoje, ás 2 horas da tarde, no praça Mauá, onde vae atracar o "Lutetia".

A delegação brasileira está constituida das seguintes pessoas: chefe da delegação, dr. Renato Pacheco; membros: dr. Jorge Caldeira e Sylvio Netto Machado; director technico, dr. Joaquim Guimarães; juiz, J. A. Leite de Castro; amadores: Arthur Frieidenreich, Amphiloquio Marques, Clodoaldo Caldeira, Helcio Paiva, Carlos Rueda, José Lodi Batalha, Orlando Pennaforte de Araujo, Agostinho Fortes Filho, Carlos Nascimento, Floriano Peixoto Corrêa, Moderato Wisintainer, Nilo Murtinho Braga, Moacyr de Siqueira Queiroz, Oswaldo Mello, Estanislão Pamplona Junior Severino Franco da Silva e Tuffy Neugen.

Acompanham a delegação os jornalistas Manuel Gonçalves, nosso prezado companheiro de redacção e Leopoldo Sant'Anna, d'"A Gazeta" de São Paulo, ambos representando as associações de chronistas do Rio e de São Paulo, convidados pela C. B. D.

Como entraineur segue o sr. Ramon Platero.

O treno de hontem

No campo do C. R. Flamengo, realizou-se, hontem, á tarde, o ultimo treno do seleccionado nacional. O ensaio não despertou grande interesse, começando, como sempre, muito tarde. Ambos os quadros apresentaram-se bastante desfalcados.

Embora, em conjunto, deixasse muito a desejar, devido, em grande parte, á fraqueza do contra-scratch, o treno serviu para demonstrar, mais uma vez, as excellentes qualidades do keeper Tuffy. Este trabalhou com afinco, fazendo defesas difficeis e perigosas.

Venceu o scratch A por goals a nihil, sendo autores dos pontos: Russinho, 2; Filó e Lagarto, um cada um.

Os teams, que trenaram sob as ordens de Ramon Platero, estavam assim constituidos:

A — Batalha; Pindaro, Helcio; Nascimento, Rueda, Pamplona; Filó, Lagarto, Russinho, Nilo, Moderato.

B — Tuffy; Povoas, Vital; Barbosa Lima, Raymundo, Japonez; Vadinho, Candiota, Aché, Néquinho, Claudionor.

O ensaio durou cerca de uma hora, sendo realizado num só half-time.

♣ ♣

OS JOGOS DE AMANHÃ

Realizam-se amanhã os seguintes jogos de campeonato, na Associação Metropolitana:

1ª Divisão

America x S. Christovão — No campo do America F. C., á rua Campos Salles.

Juiz: do Syrio Libanez A. A.

Representante: dr. Paulo Buarque de Macedo, do C. R. Flamengo.

Brasil x Botafogo — No campo do C. R. Flamengo, á rua Paysandú.

Juizes: do Fluminense F. C.

Rrepresentante: dr. José Maria Castello Branco, do S. Christovão A. Club.

Vasco x Hellenico — No campo do Fluminense F. C., á rua Alvaro Chaves.

Juizes: do America F. C.

Representante: Jamil Nuanis, do Syrio Libanez A. C.

2ª Divisão

Mangueira x Carioca — No campo do S. C. Mangueira, á rua Dezembargador Izidro n. 92.

Juizes: do Andarahy A. C.

Representante Vasco Ferreira Souto, do Olaria A. C.

Andarahy x Independencia — No campo do Andarahy A. C. á rua Prefeito Serzedello.

Juizes: do Olaria A. S.

Representante: Adauto José dos Reis, do S. C. Mackenzie.

* * *

OS JOGOS DAS OUTRAS LIGAS

Nas differentes ligas da cidade. realizam-se amanhã os jogos abaixo:

Liga Leopoldinense

Rio Cricket x Mauá.

Cordovil x Cancella.

O primeiro, é jogo annullado e o segundo fim de partida (52 minutos.)

Liga Suburbana

Alliança x Argentino.

Cascadura x omes Serpa.

Associação Suburbana

Serie A — Internacional x Jardim, primeiros e segundos quadros, Magno x Floresta, primeiros e segundos quadros.

Serie B — Oriente x Engenho do Matto, primeiros e segundos quadros.

* * *

OS TEAMS DO MANGUEIRA

Para o jogo de amanhã, com o Carioca F. C., a direcção de sports do S. C. Mangueira escalou os teams abaixo:

1º Team

Alonso — Osmar — Mario — Luiz — Vieira — Newton — Santos Lima — Ataliba — Henrique — Pedro — Adolpho.

Reservas: Renato Santos — Menezes — Motta.

2º Team

Nery — Pontual — Baptista — Vadinho — Van — Ferreira — Bieco — Barcellos — Julio — Bilu — Nizio.

Reservas: Walter — Josiel.

Do 2º team deverão comparecer á séde do club á 1 hora e os do 1º team ás 2 horas.

OS TEAMS DO INDEPENDENCIA

Realizando-se amanhã o encontro official com os teams do Andarahy A. C., no campo deste, a direcção sportiva do Independencia solicita o comparecimento dos amadores abaixo no campo do club (José do Patrocinio) de onde seguirão incorporados para o local acima.

2º team ás 12 horas: Almazor, Miranda, Octacilio, Benevenuto, Soares, Arthur, Fernando, Bessa, Alberto Gomes, Barnabé, Fertar, Feritas, Chiquinho, Newton e demais inscriptos.

1º team á 1 hora: Machado, Vairão, Araujo, Americo, Admardo, Baica, Flavio, Luciano, Juvenal, Argentino, Hamilton, Floriano, Maciel e reservas.

* * *

O MACKENZIE VAE JOGAR EM PETROPOLIS

Embarca amanhã, para Petropolis, onde disputará um match amistoso com o scratch da Liga Petropolitana, o 1º quadro do S. C. Mackenzie, da serie B., da A. M. E. A.

A embaixada sportiva, partirá no trem que sáe ás 8.30 da Praia Formosa, solicitando á commissão de sports, do citado gremio, o comparecimento dos seguintes athletas, ás 7 horas, na séde, ou ás 8, naquella estação: Fausto, Osmar, Lazaro, Lucena, Mathias, Alexandrino, Vianna, Ramiro, Goulart, Othelo, Camarinha, M. Lopes, Aristides e Horus.

* * *

OS TEAMS DO HELLENICO

Realizando-se amanhã, o jogo official do campeonato com o Club de Regatas Vasco da Gama, no campo do Fluminense F. C., a direcção sportiva do Hellenico solicita o comparecimento dos amadores e reservas escalados, no local acima, ás horas determinadas, avisando não haver mais tolerancia quanto ao inicio das provas.

2º team, á 1 hora, precisamente: Victor, Brasil, Oswaldo, Eugenio, Ernani, P. Salles, Ivo Paim, Costa, Nilo Eurico e Odilio.

Reservas: Goulart, Villela, Ivo Macedo e Austreclinio.

1º team, ás 2 horas, precisamente: Baily, Dario, Pizarolo, Aldo, Nogueira, Antenor, M. Costa, Lucindo, Rubem, Gabriel e Luiz.

Reservas: Santa, Aguiar, P. Affonso, Alonso, Jayme e Octavio.

* * *

LIGA GRAPHICA DE SPORTS

Resoluções da directoria e representantes, tomadas em sessão de 23 de novembro:

a) Approvar todos os jogos, á excepção daquelles realizados entre os clubs Yara e Victoria, por se acharem estes clubs em atrazo;

b) Convidar os clubs acima e o Pimenta de Mello a se quitarem dentro do prazo de 15 dias, sob pena de incidirem no art. 60, letra "d";

c) Em virtude dos pontos desmarcados, fica o campeonato dos segundos teams, entre os clubs Rialto F. C. e "Jornal do Commercio F. C.", empatado;

d) Convocar novos clubs, que se queiram filiar á Liga, para o proximo campeonato de 1926;

e) Convocar uma reunião extraordinaria de directores e representantes para o dia 1 de dezembro proximo, ás 8 ½ horas da noite;

f) Convidar o sr. Valentim Petry a comparecer com urgencia á secretaria.

* * *

RIO DE JANEIRO A. C. X COMBINADO REZENDE

Em match amistoso, encontram-se amanhã, os primeiros e segundos quadros desses clubs, no campo do "Jornal do Commercio", á Avenida Francisco Bicalho. O Rio de Janeiro enfrentará um forte adversario, pois o Combinado Rezende conta em seu seio, elementos de clubs da AMEA.

O director sportivo do Rio de Janeiro, pede o comparecimento do team abaixo, ás 8 e 9 ½ da manhã, o 2º e 1º respectivamente.

2º team: Edgard (cap.), David, Mello, Roberto, Murillo, Antoninho, Luiz, Ariosa, Gomes, Wencesláo e Oscar.

1º team: Milton, Angelo, Humberto, Japonez, Lima, Buzzone, Raul, Nelson, Pedro, Coelho e Teixeira.

* * *

ENCERRANDO O CAMPEONATO DE 1925, A. F. A. B. C. FARA' REALIZAR HOJE UM BRILHANTE TORNEIO NO CAMPO DO C. R. VASCO DA GAMA

A entidade dirigente do nosso sport commercial realiza hoje, ás 4 horas, no campo do C. R. Vasco da Gama um torneio, denominado encerramento, no qual será disputada uma bellissima taça offerecida pela importante firma de nossa praça Mayrink Veiga & Cia.

Clubs inscriptos — Concorrerão ao torneio os seguintes clubs que disputaram o campeonato deste anno: America Fabril F. C. (campeão); General Electric S. A. (vice-campeão; Leopoldina Railway A. A.; Costeira F. C. e S. C. Bally Ltda.

Ordem dos jogos — A primeira prova será entre os clubs S. C. Bally Ltda, e Leopoldina Railway A.; a segunda, entre Costeira F. Club e General Electric S. A.; a terceira, entre o vencedor da primeira prova e America Fabril F. Club (bye); e a quarta, entre os vencedores da segunda e da terceira provas.

Horario dos jogos — O primeiro será realizado ás 4 horas; o segundo ás 4 1/2 horas; o terceiro ás 5 e o quarto ás 5,40. As provas serão disputadas em half-times de 15 minutos, sem intervallo entre cada jogo.

Juizes — Servirão de arbitros nas differentes provas desse importante torneio os conhecidos desportistas Bismarck dos Santos Pereira (1º jogo); João Costa (2º jogo); Horacio Rhode da Silva (3º jogo) e Othelo de Souza (final).

Campo — O torneio encerramento será realizado no magnifico campo do Club de Regatas Vasco da Gama, á rua Moraes e Silva n. 43.

Premios — O quadro vencedor do torneio terá direito a posse transitoria (um anno) da rica taça Mayrink Veiga e a onze artisticas medalhas de prata.

REMO

O PROJECTO DAS PROXIMAS REGATAS

A Federação do Remo organisou o seguinte projecto para o programma das regatas a se realizarem no dia 13 de dezembro proximo:

1º pareo — Club Esperia — 100 metros — Qualquer classe — Nado livre. Medalhas de prata e de bronze.

2º pareo — "13 de Dezembro de 1896" — 100 metros — Classe de Juniors — Nado livre. Medalhas de prata e de bronze.

3º pareo — "Clubs Federados" — 100 metros — Novissimos — Nado livre. Medalhas de prata e de bronze.

4º pareo — "Imprensa Carioca" — 100 metros — Juniors — Nado á la brasse. Medalhas de prata e de bronze.

5º pareo — "Commendador Oscar Costa" — 50 metros — Infantis (categoria forte) — Nado livre. Medalhas de prata e de bronze.

6º pareo — "Socios Benemeritos" — 300 metros — Turmas 3x100 metros — Seniors — Nado livre. Medalhas de prata e de bronze.

7º pareo — Prova clasica "Antonio Antunes Figueiredo" — 400 metros — Juniors — Nado livre. Medalhas de ouro e de bronze.

8º pareo — "Campeões Flamengos" — 200 metros — Qualquer classe — Nado á la brasse. Medalhas de prata e de bronze.

9º pareo — "Commandante Irineu Ramos Gomes" — Reservado á Marinha.

10º pareo — "Club de Regatas do Flamengo" — Turmas de 4 (honra) 400 metros — Juniors — Nado de costas crawlado. Medalhas de ouro e de bronze.

11º pareo — "D. Odette Espozel" — 50 metros — Senhoras e senhoritas — Qualquer classe — Nado livre. Medalhas de prata e de bronze.

12º pareo — "Federação Brasileira das Sociedades do Remo" — 300 metros — Turmas mixtas de 3x100 — 1 Junior á la brasse, 1 qualquer classe, 1 over-arm-side-strock e 1 menina nado livre. Medalhas de prata e de bronze.

13º pareo — 50 metros — Infantis (categoria fraca) — Nado livre. Medalhas de prata e de bronze.

14º pareo — "Confederação Brasileira de Desportos" — 50 metros — Juniors — Nado obrigatorio "crawl". Medalhas de prata e de bronze.

15º pareo — "Conselho Municipal" — 200 metros — Seniors — Nado livre. Medalhas de prata e de bronze.

16º pareo — "Commandante Jair de Albuquerque" — Reservado á Marinha.

17º pareo — "Associação Metropolitana de Esportes Athleticos" — 400 metros — Turmas de livre, 1 de costas, 1 á la brasse 4x100 metros — Novissimos — 1 e 1 "crawl". Medalhas de prata e de bronze.

18º pareo — Prova classica "Moema" — 100 metros — Senhoras e senhoritas sem victorias em 1º logar — Nado livre. Medalhas de ouro e de bronze.

19º pareo — "15 de Novembro de 1895" — 400 metros — Turmas de Juniors — 4x100 metros — 2 de costas e 2 á la brasse.

20º pareo — 200 metros — Turmas de 4x50 — Qualquer classe — Nado obrigatorio "crawl". Medalhas de prata e de bronze.

* * *

AS ELIMINATORIAS DA FEDERAÇÃO DO REMO

O resultado das inscripções para as provas eliminatorias que a Federação do Remo fará realizar amanhã, para seleccionar a sua representação nas provas aquaticas nacionaes da C. B. D., de 20 do mez vindouro, foi o seguinte:

Skiff a um remador, sem patrão. Guanabara — Boqueirão e Botafogo.

Total, 3 barcos.

Double-skiff, sem patrão.

Guanabara (mixta, com um remador do Flamengo) — Gragoatá e Botafogo.

Total, 3 barcos.

Outrigger a 2 remos — Boqueirão do Passeio — 1 barco.

Outrigger a 4 remos.

Natação e Regatas (mixta, com um remador do Vasco).

Boqueirão do Passeio (idem, idem).

Total, 2 barcos.

Outrigger a 8 remos — Não houve inscripção.

Canoas a 4 remos.

Natação e Regatas (mixta, com um remador do Vasco). — Internacional.

Total, 2 barcos.

* * *

FEDERAÇÃO BRASILEIRA DAS SOCIEDADES DO REMO

Communica-nos a secretaria da Federação que não tendo logrado resposta as circulares ns. 31, 34, 38 e 39, respectivamente, de 29 de setembro, de 24 de outubro e de 7 e 13 do corrente; relativamente a pagamento de medalhas devidas por esta Federação, ao numero de socios effectivos, ao premio Estimulo e á indicação de nomes para o quadro de arbitros de water-polo, o presidente de accordo com o artigo 196 do regimento interno applicorá esgotado o prazo a que se refere o dito artigo, a pena estabelecida no art. 188, daquelle regimento.

* *

REUNIÃO DA COMMISSÃO DE SYNDICANCIA

O vice-presidente, convoca os membros da commissão de syndicancia a se reunirem, segunda-feira proxima, dia 30 do corrente, ás 5 horas, na séde da Federação, para tratarem de assumpto urgente.

Sendo essa a terceira convocação, o presidente lembra que applicará punição aos faltosos, de accordo com o art. 186, do regimento interno.

* * *

AS ELIMINATORIAS

Programma das eliminatorias de remo para os campeonatos nacionaes, a realizarem-se em 29 de novembro de 1925, na enseada de Botafogo.

Juizes de partida e raia — Adhemar de Mello, Edgard Leite Ribeiro e Candido Costa.

Juizes de chegada — João Alves de Moura, dr. Ibsen de Rossi e F. F. Alves da Cunha.

1ª prova — A's 9 horas — Canoas a 4 remos — Balisa 3 — Enedina (mixta) — Natação e Vasco da Gama — Patrão: Jeronymo Pinheiro de Castilho. Remadores: Joaquim dos Santos Crespo, Claudionor Provenzano, Henrique Tomazzine e Floriano Avila Sá.

Balisa 1 — Club Internacional de Regatas — Patrão: Darcy Palvas Antunes. Remadores: José Lucena, Durval Bellina Ferreira Lima, José Manoel de Mesquita e Waldemar Gomes Corrêa.

2ª prova — A's 9,20 horas — Skiff a 1 remador:

Balisa 2 — Club de Regatas Guanabara — Remador: Alvaro Monteiro de Castro.

Balisa 3 — Club de Regatas Boqueirão do Passeio — Remador: Edmundo Castello Branco.

Balisa 1 — Club de Regatas Botafogo — Remador: Eugenio Brandão Dufriche.

3ª prova — A's 10 horas — Outrigger a 4 remos:

Balisa 3 — Brasil (mixta) Natação e Vasco da Gama — Patrão: Jeronymo Pinheiro de Castilho. Remadores: Joaquim dos Santos Crespo, Claudionor Provenzano, Henrique Tomazzine e Floriano Avila Sá.

Balisa 2 — Ivahy (mixta) Boqueirão e Vasco da Gama — Patrão: Francisco Carlos Bricio. Remadores: Carlos Castello Branco, Claudionor Provenzano, Tito Malta e Arthur Repsold. Reserva: Edmundo Castello Branco.

4ª prova — A's 10,20 horas — Double-skiffs sem patrão:

Balisa 1 — Club de Regatas Guanabra e Flamengo — Remadores: Alvaro Monteiro de Castro e Hugo Bastier.

Balisa 2 — Grupo de Regatas Gragoatá — Remadores: Conrado Van Erven e Ernani Van Erven.

Balisa 3 — Club de Regatas Botafogo — Remadores: Paulo da Rocha Vianna e Eugenio Brandão Duffriche.

BOX

JACINTHO COSTA x JOÃO DABRE

Será realizado hoje ás 9 horas da noite no ring do Parque Polonia o encontro entre Jacintho Costa brasileiro campeão de Bello Horizonte e João Dabre italiano campeão de Veneza ambos de pesos-leves. Esta luta será arbitrada pelo sr. Gustavo de Almeida, em 10 rounds de 3 minutos, 1 minuto de descanso, luvas de 4 onças e bandagens simples. Antes haverá quatro preliminares entre, Sebastião Gomes (mineiro) e Alcebiades Vieira (pesos-leves) 6 rounds de 2 minutos, luvas de 4 onças, N. Benevenuto x Adriano Magalhães (brasileiros) 5 rounds de 2 minutos, luvas de 4 onças; Otton de Barros (brasileiro) e Joaquim (portuguez) pesos-penna, 6 rounds de 2 minutos, luvas de 4 onças; Alvaro G. Campos x Anneli Durão (brasileiros) 5 rounds de 2 minutos, luvas de 4 onças.

Para assistir a esta noite pugilistica foram convidados os chronistas sportivos de todos os jornaes desta capital, e os redactores de algumas revistas; o campeão portuguez Tavares Crespo, Americo Ciani campeão canadense e outras pessoas mais. A mesa de jury será composta dos srs. Armando F. Peixoto (jornalista) Jorge Simões (jornalista) e o boxeur Henrique G. Campos.

* * *

REMINISCENCIAS

Mais alguns casos de mascottes: No "Touro Negro", de Whetstone, local em que se trenaram muitos campeões, existia ha tempos um velho chapéo de copa alta ao qual se attribuiam virtudes magicas. Todos os grandes pugilistas que ali trenaram para combates importantes no National Sporting Club, costumavam botar na cabeça esse chapéo durante alguns minutos antes de se irem pesar officialmente. Quando Tommy Soble, em vesperas de um encontro difficil, soube da mascotte do chapéo de feltro insistiu tanto que lhe permittiram andar com elle toda a noite anterior ao do combate, e John Conn, o unico que não quiz acreditar nas virtudes do chapéo, perdeu o campeonato de que era detentor.

Charlie Hardcastle encontrara-se em Whetstone durante a guerra, no dia em que as forças inglezas derribaram um zeppelin em Pottero Bar, e conquanto chovesse a cantaros, partiu imediatamente para o local fazendo um percurso penoso através o campo, para recolher algum pedaço do dirigivel, sem duvida mais como mascotte que como recordação. Voltou a Whetstone molhado até aos ossos e coberto de lama, e quando os demais pugilistas que ali trenavam se riram delle, replicou-lhes:

— Vocês podem rir quanto quizerem, mas creio que ainda hão de vêr o poder que tem a minha mascótte.

— Tiraste-a do motor? perguntou-lhe alguem.

— Não. Foi me impossivel approximar-me dos restos do dirigivel tanto quanto eu desejaria. Mas já havia lá gente a vender mascottes e eu comprei uma por bom preço.

— Mostra!

Os companheiros rodearam-n'o para ver em que consistia a famosa mascotte. Hardcastle mostrou um embrulho de papel velho e sem côr, abriu-o lentamente e tirou o que continha.

Pobre Hardcastle! Não era pertence algum do zeppelin! Era um puxador de porta de jardim, de metal enferrujado!...

Athletismo

A COMMISSÃO TECHNICA DE ATHLETISMO DA LIGA

A commissão technica de athletismo, em sua sessão de 25 do corrente, resolveu:

a) Tomar conhecimento do relatorio apresentado pelo arbitro geral do resultado das provas eliminatorias, do campeonato de athletismo;

b) Applicar aos clubs, S. C. Everest e Fidalgo F. C., a multa de 100$, de accôrdo com o artigo 35, do regulamento de athletismo;

c) Applicar aos amadores, que não compareceram ás provas eliminatorias, a multa de 10$, (por provas), de accôrdo com o artigo 36, do regulamento de athletismo.

XADREZ

O TORNEIO INTERNACIONAL DE MOSCOU

Moscou, 27 (U. P.) — Resultado dos jogos de xadrez: Bugoljubow venceu Tartakower; Bogatrytachuk venceu Rubinstein; Gotthilf empatou com Lowenfisch; Lasker venceu Chotimirsky; Yates venceu Werlinsky e Rabinowitsch empatou com Genewsky.

NATAÇÃO

AS PROXIMAS ELIMINATORIAS

Encerradas as inscripções para as eliminatorias de natação que a Federação do Remo vae realizar no dia 6 p. futuro para as provas do dia 20 de dezembro proximo, o resultado foi este:

100 metros, nado livre — Natação (1), Guanabra (3), Icarahy (2), Botafogo (1) — Total 7.

200 metros, á la brasse — Natação (1), Guanabra (2), Icarahy (1), Vasco da Gama (1), Boqueirão do Passeio (1) e Botafogo (1) — Total, 7.

100 metros, nado de costas — Guanabara (1).

400 metros, nado livre — Guanabara (4), Icarahy (1) e Fluminense (2) — Total, 7.

1.500 metros (campeonato) — Não houve inscripções.

100 metros, para senhoras e senhoritas — Icarahy (1).

200 metros, para a turma de 4 x 200 ms. — Guanabara (4), Fluminense (3), Internacional (1).

Saltos — Icarahy (1).

WATER POLO

O TORNEIO INTERNO DO C. R. VASCO DA GAMA

O capitão do team Vasco de Carvalho, do torneio interno do C. R. Vasco da Gama, pede o comparecimento dos seguintes jogadores, amanhã, ás 7 horas na séde do club, para o match do torneio interno de water-polo.

Antonio Vieira da Silva, José Pichler, Joaquim Alves de Seabra, Domingos Pereira de Moraes, Manoel Pinheiro da Silva, Antonio Manoel Teixeira, Fernando Araujo Silva, Jayme Alves Pinhão e Jayme Pereira Guedes.

Excursionismo

O ANNIVERSARIO DO CENTRO EXCURSIONISTA NACIONAL

Realiza-se amanhã, a grande excursão que o Centro Excursionista Brasileiro, leva á effeito, afim de commemorar a passagem do seu 6º anniversario de fundação. Esta excursão promette revestir-se de grande brilhantismo, attingindo á cerca de 300 pessoas, o numero de excursionista e convidados que tomarão parte neste festival.

Para conduzir os participantes á antiga vivenda do marquez de São Vicente, local da excursão, cedida pelo sr. Julio Junqueira de Aquino, foram alugados bondes especiaes, que partirão da rua Barão de São Gonçalo (entre avenida e 13 de Maio) ás 8 horas em ponto, devendo os excursionistas se encontrarem naquella rua ás 7,30 horas.

No programma sportivo, destaca-se o 4º concurso photographico entre amadores, para o qual já está em poder da commissão organizadora, diversos premios offertados pelos srs. Lutz, Ferrando & Cia., Chimica Industrial "Bayer", Optica Ingleza, Laboratorio Photographico, Photographia dos Amadores, Casa Bertéa, John Jurgens & Cia., etc.

Outra prova que está despertando grande interesse entre os excursionistas é o concurso de dansa, instituido pelo sr. Amigalhote Racional da Silva, que confere medalha de bronze ao par vencedor.

TENNIS

OS JOGOS DE AMANHÃ

Estão marcados para amanhã os seguintes jogos de tennis:

Botafogo x Fluminense para decidir o campeonato do anno corrente — Campo do C. R. Flamengo, á rua Paysandú; representante Carlos Lopes, do America F. C.

Tijuca x Flamengo para decidir a 2ª collocação na serie "B" — Campo do Botafogo F. C., á rua General Severiano; representante Luiz Vinhaes, do São Christovão A. Club.

TURF

A CORRIDA DE AMANHÃ NO JOCKEY-CLUB

Noutro local desta folha publicamos o programma da corrida, que a veterana sociedade turfista levará a effeito amanhã, no Prado Fluminense. Do mesmo consta o grande premio Major Suckow, no qual o valente potro Queixume, medirá forças com os mais velhos nacionaes Aziul, Paraguaya, Granito e Coringa, e o premio Cordeiro da Graça, que proporcionará o encontro de Boreas, Consul, Cigana, Morgadinho e Cupim, cujo equilibrio de forças é bem patente.

A CORRIDA EXTRAORDINARIA DO DIA 2

Para a corrida do dia 2, (quarta-feira), já estão organizados os seguintes pareos:

Premio D. Pedro II — 1.750 metros — 5:000$000 — Ancora, Verona, Mac, Picklock, Quirato e Cambronette.

Premio 2 de Dezembro — 1.450 metros — 3:000$000 — Comico, Jutay, Guayaca, Cervantes, Quatiara e Lontra.

Premio D. Pedro I — 1.450 metros — 3:000$000 — Salvatus, Milonguero, Monge, Poesia, Tijuca, Raposão, Monna Vanna e Vesuvio.

Premio Imperatriz Leopoldina — 1.600 metros — 3:000$000 — Cuco, Sério, Valete, Miki, Gavota e Quieta.

Premio Maioridade — 1.600 metros — 3:000$000 — Andromeda, Tritão, Obelisco, Yára, Barbara, Paracatú e Nativo.

Premio D. Thereza Christina — 1.600 metros — 3:500$000 — Carovy, Danubio, Ramalero, Tymbira, Granito, Rêve d'Armes, Icarahy e Ondina.

Premio 25 de Março — 1.450 metros — 3:000$000 — Grey Astra, Salvatus, Burlon, Bi-Urol, Raposão, Tijuca e Salerno.

Os premios Princeza Isabel, que reune apenas Rataplan, Mouro e Tupy, e Princeza Leopoldina, para o qual foram inscriptos Pleno, Freira, Portento, Danubio e Cocquidan, ficam reabertos, até hoje, ás 5 horas nas mesmas condições, que são as seguintes:

Premio Princeza Isabel — 2.000 metros — 4:000$000 — Para os seguintes animaes: Rataplan 55 kilos, Tupy 52, Mouro 52, Peccador 51, Coringa 51, Aziul 51, Maradjah 51, Sincera 50, Caravana 49, Mimi Ali 49, Primazia 48, Atta Baby 48, Paraguaya 48 e Icarahy 47.

Premio Princeza Leopoldina — 1.600 metros — 3:000$000 — Para os seguintes animaes: Portento 55 kilos, Santuzza 55, Pleno 54, Melro 54, Mico 54, Patricio 54, Brujo 53, Danubio 53, Percy 52, Dalila 52, Estero 51, Luquillas 51, Cocquidan 51, Utamaro 51, Perfumado 51, Freira 51, Prata 51, Espirita 50, Pretoria 50, Hercules 49 e Borracha 48. (O vencedor do premio Liró da corrida de 29 carregará mais 2 kilos; o 3º collocado menos 1 e os não collocados menos 2.)

Caso nenhuma inscripção mais seja recebida para estes dois pareos, o primeiro será annullado e o segundo realizar-se-á com os cinco animaes que já reune.

♣ ♣

VARIAS NOTICIAS

O cavallo Nativo, inscripto no premio Interview da corrida de amanhã, será dirigido pelo aprendiz Pedro Baptista, que o montará com 45 kilos.

—:— Cuco, cujas condições de entrainement são boas, voltará a ser dirigido pelo jockey Waldemar Lima.

—:— Talvez não sejam apresentados na corrida de amanhã, os animaes Molecote, Tijuca e Santuzza, que estão machucados.

—:— Paraguaya, cujas condições de entrainement são resplandecentes, terá novamente como piloto o jockey Claudio Ferreira.

—:— O jockey chileno Alfonso Silva montará no meeting de amanhã os animaes Quatiara, Quieta, Ondina, Queixume e talvez Pretoria.

—:— O crack Mehemet Ali não será dirigido no grande premio S. Paulo, da corrida do dia 6, por Claudio Ferreira, como se propala nas rodas turfistas. Podemos affirmar que o filho de Diamond Jubilée, terá a direcção de Timoteo Baptista, que já foi seu piloto, nos seus primeiros triumphos. Claudio Ferreira foi convidado para montar na referida prova o cavallo Piyuyo, do mesmo stud.

—:— Passou ao regimen do freio o cavallo Boi Tatá, que domingo ultimo perdeu o titulo de invicto em S. Paulo. Pelo motivo acima, não será mais seu piloto o jockey Manoel Verdejo.

—:— Deixou de prestar os seus serviços ao stud do sr. Vicente C. de Mello, de S. Paulo, o jockey Kalman Popovits.

—:— Jutay, Welsh Honey, Sério, Tertius Gaudet, Ramalero, Andromeda e Paraguaya, são as montarias do jockey Claudio Ferreira para a corrida de amanhã.

—:— Chegaram hontem de São Paulo o jockey Claudio Ferreira e o entraineur Paulo Rosa. Com este ultimo veiu tambem a egua Freira.

—:— O potro Quito, do nosso turf, que amanhã fará a sua estréa em S. Paulo, competindo com os animaes Estylo e Sapoty, terá a direcção do jockey José Salfate.

—:— Consul, cujas condições de entrainement nada deixam a desejar, será a unica montaria do jockey Alberto Feijó, na corrida de amanhã, no Jockey-Club.

Por falta de provas foi absolvido

Por sentença de hontem, o juiz da 3ª vara criminal, absolveu o motorneiro Pedro Maivorne, accusado de ter atropelado uma creança que veio a fallecer.

"Habeas-corpus" a sorteados

O juiz da 3ª vara federal concedeu "habeas-corpus" nos sorteados militares Agenor Francisco da Cruz, Luiz Francisco Pessôa, João de Oliveira Miranda, Antonio Borges de Freitas Junior e Manoel Carvalho Mendes.

TRINOZ — DE — Ernesto Souza

Reconstituinte estomacal

TONICO DO SYSTEMA NERVOSO

Applicado em casos chronicos que já levavam o doente ao desanimo, o TRINÓZ tem dado resultados sorprehendentes. Pessoas que tinham mesmo verdadeiro horror á comida, sentam-se hoje á mesa com satisfacção.

(Ap. D. N. S. P. Nº. 323 1|10|017)

Com prazer a gente come, Tomar TRINÓZ é ter fome.

INDICADOR

ADVOGADOS

Dr. Alvaro Goulart de Oliveira — Avenida Rio Branco, 114, sala 5.

Dr. Salgado Filho — R. General Camara 47, 1º and. Tel. 5304. Norte.

Drs. Verissimo de Mello e Domingos Lourada — Quitanda 45. T. C. 3907.

Dr. J. M. Mac Dowel da Costa — General Camara 66. Tel. N. 4747.

Dr. Edmundo de Miranda Jordão — General Camara, 20. Tel. N. 6374.

Dr. Edmundo Accacio Moreira — esc. á rua do Ouvidor, 119, esq. da Avenida Rio Branco, 4º andar, sala n. 3. Tem succursaes nos Estados do Paraná e Santa Catharina.

Dr. C. Daniel de Deus — Advogado Esc. r. Rosario, 172, sala I. Tel. Norte 4975.

Dr. Leopoldino de Oliveira, advogado, 7 Setembro, 75, 3º. Phone N. 3269.

MEDICOS

Dr. Luiz Ramos — P. Saens Pena, 3, R. Conde Bomfim 85. Tel. V. 1639.

Dr. I Malagueta — R. do Carmo, 5, (Esq. de S. José). Tel. 2652 C.

Dr. A. Pampiona — Medeiros Passaro, 27, Tijuca, V. 1276, 1º de Março 13, N. 5303, das 14 ás 16 horas.

Dr. Henrique Duque — Rodrigo Silva n. 5. Resid.: R. Ibituruna, 73.

Prof. Austregesilo — Cons.: 7 de Setembro 211 (3 ás 5). C. 1995. Res.: R. Souza Lima, 103. Tel. Ip. 579.

Dr. Eurico Villela — Rua do Carmo, 13, 3ªs, 5ªs e sabbs. ás 17 horas.

Dr. Bandeira Rodrigues — Mal. Florº n. 154, 3.ªs, 5.ªs e sab., 1 ás 2.

Dr. Moncorvo — (Creanças). Had. Lobo, 61 (3 hs.). Moura Brito, 58.

Dr. W. Schiller — (mentaes e nerv.) R. M. Olinda (1-3). Tel. S. 2404.

Dr. José Bastos d'Avila — Rua 7 de Setembro 231 (das 4 ás 6 hs). res.: rua Gal. Polydoro 185. Tel. S. 2748.

Dr. Flavio de Moura — R. Buarque n. 33, Leme. Tel. Sul, 1052.

MEDICOS ESPECIALISTAS

Dr. Renato de Souza Lopes — prof. da Fac. Doenças do app. digest. e nervosas (Raios X). S. José, 39.

Dr. Nelson Miranda — Mol. das senhoras, syphilis, vias urinarias e tumores malignos. RAIOS X. R. Carioca, 48. C. 1525. Res.: V. 1649.

Dra. Ursulina (Senhs. e creanças) — Av. Central 13b, cons. 12 ás 14. C. 1491.

Dr. A. F. da Costa Junior — (Ass. da Fac.) Pelle, syphilis, tumores. Radiumtherapia. Chile 17 (4 ás 6).

Dr. Werneck Machado — (Pelle e syphilis). Largo da Carioca, 11, 1º and.

Dr. Araujo dos Santos — Molestias dos pulmões, tuberculose (trat. pelo pneumothorax). Raios X e ultra violeta. Carioca, 48, 4 horas.

Dr. Guilherme Eiseniohr — (Tuberculose), com 34 annos de pratica. Rua Marechal Floriano Peixoto, 44, [illegible] horas.

Prof. Dr. Rabello — Syphilis, doenças da pelle. Trata os tumores e doenças da pelle pelo radium e outros agentes physicos. — Assembléa n. 85.

Dr. Montenegro Villela — Coração e pulmões. Raios X. Cons. R. Carioca, 48. Central 1525.

Dr. Murillo de Campos — D. mentaes e nervosas. Carioca, 43, ás 2 hs.

Dr. M. Gonçalves Paes — Clinica geral e doenças de senhoras. Diathermia e raios ultra-violeta. Av. Mem de Sá, 45, sob., 2 ás 5. Tel. C. 404.

Drs. H. Mercado e A. Lacerda — Electrotherapia do ouvido — Tratamento da surdez e suas complicações pelo meio da diathermo-kinesiphonia e reeducação activa — R. Carioca, 28, de 1 ás 5. Phone C. 184.

OCULOS

Dr. Sergio Saboia

Especialista

Molestias de Olhos e receitas de oculos

5 annos de pratica nos Hospitaes de Berlim, Vienna e Paris

Consultorio: rua Ramalho Ortigão n. 9, 1º andar, sala 15 (trav. São Francisco). Das 3 ás 5 da tarde. Tel. Central 509.

Dr. Joaquim Vidal

Especialista em doenças dos olhos. Chefe de serviço de Ofitalmologia do Hospital S. Francisco de Assis.

Rua S. José, 45

A's 3 1/2 horas.

CLINICA CIRURGICA, VIAS URINARIAS

Dr. A. Costallat — R. Carioca, 30, das 4 ás 6 hs. Tel. C. 3950.

Dr. Mario Kroeff — Uruguayana, 104, das 3 ás 5 horas. (T. N. 0404).

DOENÇAS VENEREAS E DAS VIAS URINARIAS

Dr. Alvaro Moutinho — Gonorrhéa e complicações. Rosario, 163. 8 ás 10.

CIRURGIA, MOL. SENHORAS VIAS URINARIAS

Dr. Eugenio Decourt — Consultas diarias — Assembléa, 34, de 3 ás 5 hs.

Dr. Osorio Mascarenhas — Av. Rio Branco, 257 (3 ás 5). C. 940.

Drs. Hygino Filho e A. Hygino — Cir. geral. Mol. Sras. S. José 69, 1 ás 5.

Dr. Rego Lins — Cons. Av. Rio Branco, 173, 3 ás 5. Res. Bambina, 37.

DOENÇAS DA PELLE E SYPHILIS

Dr. F. Terra — Professor da Faculdade de Medicina; rua Uruguayana n. 22, ás 14 horas. Applicações de radium.

RAIOS X

Radiodiagnostico e Radiotherapia profunda.

CANCER E TUMORES

INSTITUTO ROENTGEN

DR. JACINTHO CAMPOS e DR. EUGENIO GOMES.

Rosario, 139, 2º (elevador). Tel. N. 1689.

PARTOS E MOLESTIAS DAS SENHORAS

Dr. Daciano Goulart — R. Uruguayana, 35, (4 ás 6). Tel. C. 3762.

Dr. Jeronymo Guimarães — Bambina, 124, S. 1400, r. Carioca 28, C. 358.

Dr. Bento Ribeiro de Castro — Rua do Rosario, 77, 3ªs, 5ªs e sabb., 2 ás 4. Res.: Mariz e Barros, 192, 2ªs, 4ªs e 6ªs, Sul 155.

Dr. Pacifico — Av. Mem de Sá 135, (Tel. N. 5435), ás 8 e 3 ás 5.

Dr. Camacho Crespo — R. Conde de Bomfim 577. Tel. V. 1171.

CIRURGIA, DOENÇAS DAS SENHORAS, PARTOS

Dr. Victor Godinho — R. Assembléa, 34, (5—7) 2ªs, 4ªs e 6ªs, C. 4007.

Dr. Octavio de Souza — Assembléa, 14, de 3 ás 5. Tel. C. 1070.

Dr. Arnaldo Cavalcante, 3ªs, 5ªs e sab. 9 e 4 h. r. Carioca, 81.

CIRURGIA, DOENÇAS DO RECTO E ANUS

Dr. R. Pitanga Santos — Rua do Passeio 62, 3 ás 5. Tel. C. 2160.

Instituto Orthopedico do Rio de Janeiro

DR. PAULO ZANDER, com 23 annos de pratica em Allemanha e Dr. Th. Pereira Caldas. Orthopedia cirurgica e mecanica das mal-formações paralyzia, curvaturas, etc. Mecanotherapia das fracturas. Officina para braços e pernas artificiaes e apparelhos orthopedicos.

Rua da Carioca, 55, 1º and. Tel. Central 228. (1701)

GARGANTA, NARIZ E OUVIDOS

"Sanatorio Cirurgico", clinica particular para internamento de doentes da Especialidade dos

Dr. João Marinho, prof. cathedratico da Fac. Medicina e Dr. Castilho Marcondes, assistente de clinica; 335, av. Mem de Sá Tel. N. 1092. O estabelecimento dispõe de accommodações para as pessoas que acompanham o doente.

CURA DA HYDROCELE SEM OPERAÇÃO CORTANTE

Dr. Leonidio Ribeiro — R. S. José, 19, das 3 ás 4.

GARGANTA, NARIZ, OUVIDOS E BOCCA

Dr. Eurico de Lemos — Especialista Prof. liv. da Faculdade. Cura ozena (fetidez nazal). R. Assembléa 13 (sob.) — Das 12 ás 6 horas.

OLHOS, GARGANTA, NARIZ E OUVIDOS

Dr. Maurillo de Mello — Doenças dos olhos, nariz e garganta. Com pratica dos hospitaes da Europa — Assembléa, 47.

Dr. Raul David de Sanson — S. José, 43, 1º, das 2 ás 5. Tel. C. 5197.

Dr. Chaves de Freitas — R. Luiz de Camões 6. De 1 ás 4. T. N. 2396.

OCCULISTAS

Dr. Moura Brasil e Gabriel de Andrade — Uruguayana, 37 (1 ás 4).

Dr. Eutychio Leal — S. José, 50 — De 3 ás 4 1/2.

Dr. Edilberto Campos — Assembléa, 45, ás 2 horas. Tel. C. 1299.

GARGANTA, NARIZ E OUVIDOS

Dr. Paulo Brandão — Quitanda 5 — (2 ás 5 hs.) Tel. 5550 C.

Dr. Sebastião Cesar da Silva — R. Carioca, 31. N. 5508, 2 ás 5 hs.

Dr. Souza Mendes — Tuberculose da larynge — Rodrigo Silva, 28, de 2 ás 4. C. 1838.

PARTEIRAS

Mme. Virginia Madruga — Parteira dip. Cons. e residencia: a rua General Bruce, 98. Phone Villa 149. Consultas 2ªs, 4ªs e 6ªs, das 2 ás 5. Acceita parturientes em sua casa de Saude Sta. Maria. Diarias de 10 a 30 mil réis.

CIRURGIÕES-DENTISTAS

Dr. [illegible] Henriques — Av. Rio Branco 175, (1º). Tel. C. 21.

Octavio Euricio Alvaro — Rua Carioca, 50. Phone C. 3392.

Dr. Pedro Dias de Carvalho — Especialista em apparelhos sem chapa. Raios X, etc. Rua da Assembléa 74 e Copacabana 660, sob.

Mario B. Botelho — Cirurgião-dentista — Consultorio: Avenida Almirante Barroso n. 1, 1º andar (elevador). Tel. C. 125.

HOTEIS E PENSÕES

Hotel Avenida — O mais importante do Brasil. End. telegr. "Avenida".

OS MELHORES CAFÉS

Café Ideal — Sempre puro. Dep. rua Saude 142 e 150. Tel. 707, Norte.

CORRETORES DE FUNDOS PUBLICOS

Lucrecio Fernandes de Oliveira — Rua 1º de Março, 83. Tel. 4468 Norte.

SECÇÃO LIVRE

ADHEMAR F. SA' REGO

Cirurgião-dentista em Petropolis. Participa aos seus clientes e amigos que installou gabinete no Rio. Terças, quintas e sabbados. Rua Uruguayana n. 22, 4º andar. — (Elevador). Predio novo, esq. de 7 de Setembro — Telephone C. 2713.

(Y 4518)

PÓ DE ABYSSINIA EXIBARD

Sem Opio nem Morphina.

Muito efficaz contra a ASTHMA

Catarrho, Oppressão

35 Annos de Bom Exito. Medalhas Ouro e Prata.

H. FERRÉ, BLOTTIÈRE & Cie, 6, Rue Dombasle, PARIS

E BOAS PHARMACIAS

(2852)

DECLARAÇÕES

ALTA CAMBIAL

Grandes reducções em TAPETES OLEADOS CRETONES LINOLEUNS

Capachos, cortinas stores

ASA CAMPOS

Rua 7 Setembro 84

Roupas de banho

J. RAINHO & C.

R. ALFANDEGA N. 43

Deposito: rua Santo Christo n. 61 e Rua da Gamboa, 21 e 25

Tel. Norte 170

Importadores de: lubrificantes, azeites e oleos de todas as qualidades para machinas, tintas, louça domestico, drogarias e industrias, arame, ferro, [illegible]

Unicos depositarios no Brasil: [illegible] PAINT e UNIVERSAL, dos oleos lubrificantes BAKOU e dos vidros Pyrodor.

RIO DE JANEIRO

(Y 4532)

Club dos Democraticos

Fundado em 1867

"Castello" — R. do Passeio 62

RIO DE JANEIRO

ASSEMBLÉA GERAL ORDINARIA

1ª. Convocação

De ordem do Sr. Presidente, convido os Srs. *associados quites* a reunir-se em Assembléa Geral Ordinaria, na conformidade dos Estatutos, no proximo dia 30, ás 8 1|2 horas da noite, na séde social.

ORDEM DO DIA:

Relatorio e prestação de contas;
Parecer do Conselho Fiscal;
Eleição da Directoria;
Eleição do Conselho Fiscal.

Secretaria, 24 de Novembro de 1925.

ERNESTO RIBEIRO,
1º Secretario.

ALTO!!

Camisas, pijamas e cuecas em lotes...

Camisas de Meia, ceroulas e meias a granel e muitos outros artigos, que devido ao grande Stock que temos comprado por preços inferiores aos dos Fabricantes, offerecemos aos nossos distintos clientes, a oportunidade de fazerem os seus sortimentos por menos 30 o|o que os preços dos colegas.

Meias Ypiranga, par	1.800
Chlorodont, tubo grande	1.400
Camisas Tricoline, tamanho pequeno	5.000

R. 1.o de Março, 2

(Em frente á Cathedral)

Não tem rival

Chapéos os mais chics

Ultimas novidades

Menores preços

Não se esqueça Senhorita que todas estas vantagens offerece a

"CHAPELARIA VARGAS"

RUA SETE DE SETEMBRO, 120

entre Uruguayana e Travessa de São Francisco

"LUPY" Vinagre DE GLYCOSE MARCA REGISTRADA

E' superior a todos os vinagres. E' empregado em conserva e em salsa, E' fabricado com o maximo asseio e capricho. E' saboroso e economico.

Não faz a carne verde ficar preta, como acontece com outro, Não é fabricado com resto de bebidas, Não contém acido acetico que a Saude Publica condemna, Uma garrafa vale por duas das outras, Tem o sabor de uma fruta. A sua preferencia a outras, E' mais barato. Os nossos rotulos são registrados, por isso cuidado e precaução com os nossos armazens.

Está analysado e approvado pelo D. N. de Saude Publica. Cuidado com a imitação e falsificação; todos que adquirirem o nosso vinagre devem exigir a marca "LUPY".

Remette-se pelo Correio gratuitamente a receita para fazer-se a conserva typo Pickles.

M. Lellis & Comp.

Telephone Villa 6129. Avenida 28 de Setembro 295

(12588)

ODALISCA

Não liquida? Não. Está apenas vendendo abaixo do custo todo o stock para uma transformação radical no actual negocio.

APROVEITEM

BORDADOS RENDAS MEIAS COLLARES BOTÕES

CARTEIRAS, LENÇOS, LEQUES, ETC.

Uruguayana, 49 - Filial, 119

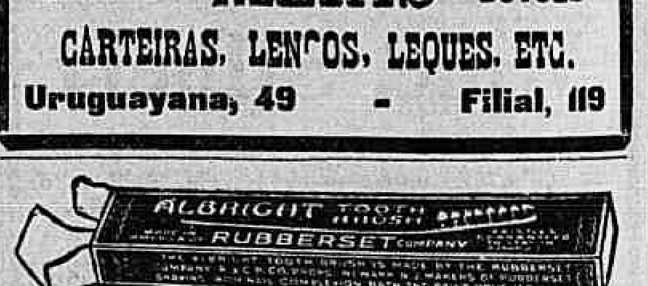

(9567)

AUGUSTO ATHAYDE RANGEL

DESPACHANTE MUNICIPAL

Avisa aos seus amigos e freguezes que transferiu o seu escriptorio para a rua Visconde de Itaboraby numero 183 (antiga José Mauricio) telephone 3225 Norte, onde aguarda as suas ordens

(Y 4534)

Sanatorio de S. Sebastião

(CASA DE SAUDE)

Operações em geral. Gynecologicas e Obstetricas. Não recebe doentes de molestias transmissiveis.

Tels. N. 790 — 260 — 3215 — B. M.

(6936)

Qual a razão porque a

CAMISARIA PROGRESSO

pode vender as suas mercadorias a preços tão baixos?

A resposta é facil

E' que, a

CAMISARIA PROGRESSO

foi previdente — razão porque, continúa recebendo regularmente, todos os artigos de sua especialidade, que são calculados e postos á venda *ao cambio do dia*

2, Praça Tiradentes, 4

Telephone 1880-Central

Vejam as nossas grandes exposições

(2438)

A "reforma das tarifas da Alfandega"

SERA' VERDADE?

Não é crivel que semelhante ao constam, com relação ás louças, as seguintes modificações para os objectos de uso commum:

Louça n. 2 — de 250 para 300 Rs. cada kilo.
" " 3 — " 300 " 600 "
" " 4 — " 1.400 " "
" " 4 — " 1.200 " "

Não é crivel que semelhante augmento possa mesmo ser formulado. Onde o espirito de diminuição das tarifas, tendo em vista o barateamento da vida e o augmento da expansão economica do paiz que, affirma-se, é pensamento constante do Governo e do Congresso?

As actuaes tarifas já representam o maximo supportavel de tributação para as louças importadas; augmentar-lhes um só real equivaleria tornar prohibitiva a sua entrada no Brasil.

A louça n. 3 (fayence, granito, pó de pedra, etc., branco) é entre nós fabricada em quantidade insufficiente para o consumo, de qualidade muito inferior á estrangeira e só limita apenas a pratos, tigellas e uma ou outra peça mais. Está sobeja e escandalosa mente protegida pela Tarifa da Alfandega.

A louça n. 3 (fayence, granito, etc., decorada), a não ser algumas tentativas mal succedidas da imitação da mais infima qualidade estrangeira, inestheticas e anti-artisticas, póde-se affirmar, não existe na fabricação nacional.

A louça n. 4 (porcelana branca) artigo de absoluta necessidade para o consumo, não se fabrica em parte alguma do Brasil. Um enormidade de augmento, 135 %, levar-nos-á a não mais importar uma só peça, pois, sem que nada o justifique, a porcelana a cha-se super-tributada.

Um imposto nesse sentido aggravado, sómente poderia visar a protecção de uma industria A SER CREADA NO FUTURO e, EM ATTENDANT, impede-se, desde já a entrada desse producto em nosso paiz.

Felizmente temos certeza de que os membros da commissão encarregada de tratar no Congresso dessa questão de augmento de tarifas, são sufficientemente intelligentes e preparados para poder comprehender o que vae de absurdo nesta parte do projecto, e estudarão o assumpto, desprezando assim os planos tendenciosos dos industriosos (e são dos industriaes) de São Paulo, que visam apenas enriquecer alguns individuos em detrimento do povo e do paiz inteiro.

(Y 2124)

Pianos (Allemães)

"Wilhelm Spaethe

Os recommendados pelo maior pianista da actualidade

A BRAILOWSKY

Só se encontram na Casa de Pianos

Pessek & Cia.

276, Avenida Mem de Sá, 276

(1501)

UMA SERIE DE TRIUMPHOS

EIS O QUE TEM SIDO OS

SORTEIOS DE AUTOMOVEIS

DA FIRMA

LA PORTA & C.ia

Negociantes, industriaes, medicos, chauffeurs, todos possuindo automoveis por 10$000, graças aos nossos sortelos

VENCENDO SEMPRE!

EIS A PROVA:

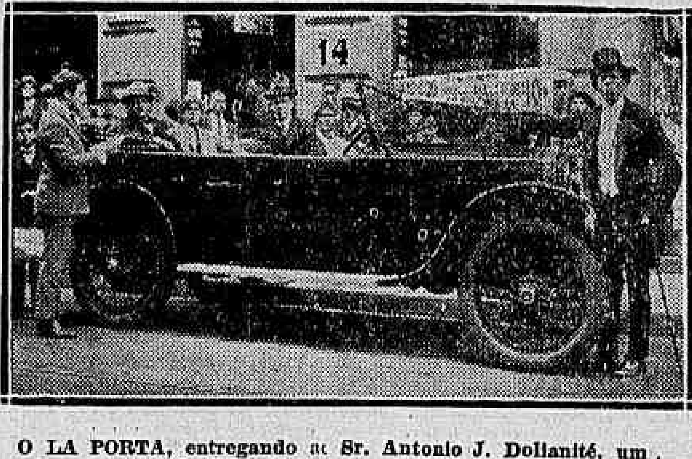

O LA PORTA, entregando ao Sr. Antonio J. Dollanité, um luxuoso HUPMOBILE, 1º premio do sorteio realizado em 26 de Setembro p. p.

MAIS OUTRA:

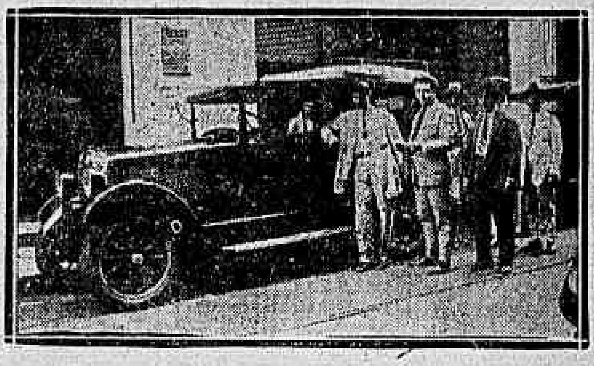

O LA PORTA, entregando ao Sr. José da Policia, o bello STUDEBAKER-STANDARD-SIX, 1º premio do sorteio realizado em 14 do mez corrente.

AINDA OUTRA:

O LA PORTA e o agente em Juiz de Fóra, Sr. Eucherio Borigues, entregando ao Sr. Vicente Nolasco de Miranda, n'aquella cidade mineira, o magnifico STUDEBAKER-STANDARD-SIX, 1º premio do sorteio realizado em 7 do mez corrente.

EMFIM, tantos outros, de Minas, Rio, São Paulo, Pernambuco, com dinheiro no bolso, pondo fóra apenas 10$000.

HOJE! — SABBADO — HOJE!

6º SORTEIO!

Extracção pela Loteria da Capital

1º PREMIO — Um luxuoso automovel CLEVELAND SIX, azul equipado com 2 para-choques.

2º PREMIO — Um elegante CHEVROLET 1925.

1.600 OUTROS PREMIOS!

Possuir um automovel! oh! sonho de tanta gente! Obtel-o por 10$000! que explendida realidade!

Caixa Postal 836 - LA PORTA & C.ia - Teleph. C. 1030

RUA CHILE, 14 e 21, 1º Telegrs.: «Sorteios»

RIO DE JANEIRO

COLLEGIOS

Collegio Sylvio Leite

RUA MARIZ E BARROS 258

Teleph. Villa 1252

Internato, semi-internato e externato. Cursos primario, secundario, commercial e especial de preparatorios. Aulas de dactylographia, stenographia e linguas vivas.

Os exames de admissão no 1º anno do curso secundario, de accôrdo com o decreto numero 16782-A, de 13 de Janeiro do corrente anno, realizar-se-ão na séde do Collegio e sob a presidencia do Inspector do Governo, em Fevereiro proximo. Para os candidatos a esses exames funcionará no Collegio, a partir do 3 de Dezembro, um curso extraordinario de férias, para o qual se acham abertas as matriculas. (2273)

COLLEGIO ALDRIDGE

BOLETIM MENSAL — Acabamos de publicar uma edição especial deste boletim, em homenagem ao nosso fallecido director, Mr. ALFRED ROBINSON ALDRIDGE.

Desejando tornar esta homenagem conhecida dos seus ex-discipulos, solicitamos aos que se interessarem, a fineza de procurar este boletim, na secretaria do Collegio, á praia de Botafogo, 374, ou de nos mandarem os seus endereços, para a devida remessa.

Rio, 28—XI—25.

O secretario,
CAMILLO OTTATI JR.
(2444)

ANNUNCIOS

MESTRE

Para a secção de costuras de fabrica de calçado, precisa-se de um. Informa-se na caixa 192. (Y 3736)

Largo da Lapa

Vende-se o predio n. 31, da rua Manoel Carneiro, junto ao largo da Lapa, com 3 quartos, 2 salas, etc. As chaves estão na esquina, á rua Joaquim Silva n. 87. Recebe-se parte á vista e parte a prazo. Trata-se na rua da Alfandega n. 28, com o sr. Frederico. (Y 3735)

Cautelas Monte Soccorro

Compra-se — CASA MORAES — ASSEMBLE'A, 107. (2452)

CAMISAS SOB MEDIDA

Primorosa confecção. Acceita tecido a feitio, na CASA MORAES. RUA ASSEMBLE'A, 107. Tel. 2419, C. (2452)

Dr. Silvino Mattos, laureado especialista em dentaduras parciaes e duplas. Corrige e repara chapas defeituosas. Preços razoaveis. Rua 7 de Setembro, 231. Phone: Central 1555. (Y 4523) R

Boa corpinheira

PRECISA-SE para uma boa casa de modas, para provar e rectificar vestidos. Resposta a este jornal ás iniciaes A. R. (2450)

TERRENOS A' AVENIDA DOS DEMOCRATICOS

Vende-se nessa localidade uma excellente area de terrenos altos, com cento e oitenta e sete mil metros quadrados, tendo 550 m. de frente, casa, bondes da Light á porta, cortada aos fundos pela Leopoldina Railway, entre as estações Amorim e Bomsuccesso. Propria para uma grande fabrica ou dividir em lotes. Trata-se á rua da Matriz n. 37. Telephone Sul 512. — Não se acceita intermediarios. (Y3515)

Terrenos em Andarahy e Jockey Club A prestações

Lotes ao alcance de todos, nas novas ruas abertas e calçadas pela Companhia Brasileira de Immoveis e Construcções, com escriptorio á Avenida Rio Branco n. 48, loja. (X 28563)

ALUGA-SE

Uma excellente casa nas Laranjeiras mobilada ou não, conforme se combinar. Informações pelo telephone B. M. 945. (Y 4344)

AVISO
Acção entre amigos

Fica transferida do dia 28 de novembro para 23 de dezembro o sorteio de uma rica cigarreira de ouro de 160 gr. — L. P. (Y 4351)

Gratis

Envie o seu endereço para a caixa postal 2.745, Rio de Janeiro, que receberá uma surpreza. (1666)

Pensão Benjamin Constant

Aluga-se uma boa sala e mais um quarto em pensão estrangeira de todo conforto, 30, rua Benjamin Constant. Telephone B. M. 1.373. (Y 5148)

Terrenos em Irajá — Estação "Collegio"

Vendem-se á vista e a prazo longo, nos melhores pontos do local. Rua Primeiro de Março, 51, 1º andar. (Y 5163)

PIANO

Vende-se um de Pleyel, em perfeito estado, na rua dos Coqueiros n. 20. (Y 4454)

Bom emprego

Só se obtem sendo diplomado pelo Instituto Commercial. — AVENIDA RIO BRANCO, 101. (2382)

Appartamentos e escriptorios

Alugam-se nos edificios dos Cinemas IMPERIO e CAPITOLIO, os mais modernos appartamentos construidos no Rio de Janeiro, constando de um amplo dormitorio, quarto de banho com todas as peças e uma saleta de espera ou visita, além de magnificas salas para commercio e escriptorios. Alugam-se tambem no 1º andar do Cinema GLORIA salas para commercio, escriptorios, consultorios, etc. Todos os predios são servidos por dois elevadores cada um. Trata-se no 1º andar do Cinema Odeon com a Companhia Brasil Cinematographica. Preços: TREZENTOS A QUATROCENTOS MIL REIS cada appartamento. (2302)

MEYER

Vende-se magnifica casa com sete quartos bons, salas, etc. — Rua Monteiro Sampaio n. 12. (Y 4434)

PREDIO (NO CENTRO)

Traspassa-se o contrato do magnifico predio á rua Theophilo Ottoni, proximo á Avenida, bom armazem e dois andares superiores. Trata-se á rua da Assembléa n. 45. Telephone C. 1749. (Y. 3666)

BARATA STUTZ

Vende-se uma inteiramente nova. — Tratar á rua da Assembléa n. 33, 1º andar. Telephone Central 1928. (Y 4457)

ESCREVANINHA

Vende-se uma de madeira de vinhatico, em perfeito estado, medindo dois metros e meio de comprimento por um metro e desoito de largura, com estante para livros e quatro gavetas. Preço de occasião. Trata-se na Avenida Rio Branco n. 9, (CASA MAUA'), sala n. 132. (Y 5093)

CASAS

Alugam-se os predios á rua Professor Gabizo ns. 21 e 25, completamente reformados. Chaves no n. 23 da mesma rua. Trata-se á rua do Rosario n. 102, loja. (Y. 5103)

SITIO EM S. GONÇALO - NICTHEROY

Vende-se um muito grande, a 20 minutos do bonde, com casa de residencia, e cinco para empregados, engenho para farinha, vinte mil pés de laranjeiras, vinte e cinco mil pés de abacaxy, grande mandiocal e muitas outras fruteiras, dois alqueires de matto, boa estrada para automovel. — Preço: 65:000$000. Tratar com o sr. Lima, na rua da Carioca n. 45. (Y 3585)

Tobermann pinscher

Vende-se tres de dois mezes por importado. Trata-se no Hotel Internacional. Santa Thereza. Rua do Aqueducto n. 976. (Y 3575)

ICARAHY

Aluga-se uma optima casa para grande familia ou pensão, perto da praia e bondes á porta. Para ver e tratar á rua Presidente Pedreira n. 54. — Nictheroy. (Y 5046)

BUNGALOW

Compra-se de 50 a setenta contos; informes com todos os detalhes para a caixa do Correio n. 1145. (Y 5048)

WANTED

Junior Clerk — Qualification; English and portuguese; typewriting; legible handwriting; apt at figures. Reply should be handwritten and should state age, national, education, and mention, two references, and salary expected. Letters for M. K. 15 (Y. 5155)

TERRENO

Compra-se um lote, nos bairros de Botafogo, Leme ou Copacabana. Propostas para a caixa postal 1145. (Y 5048)

Benigno de Azevedo

Pede-se a esse senhor a fineza de passar na CERVEJARIA POLONIA LIMITADA, para negocio de seu interesse. (Y 3579)

MYSTERIO

— Quer combater vossos males e tornar-se feliz, conseguir tudo o que deseja por mais difficil que seja? Escreva para R. P. — Caixa 1282, Rio de Janeiro, enviando um enveloppe sellado e subscriptado para resposta. (Y 3564) S (Y 4574) S

AVISO IMPORTANTE!

Grande venda de moveis finos e modernos por preços de propaganda está fazendo a CASA GUANABARA, á rua do Cattete n. 96, com vantagens ao alcance de todos, quer a dinheiro ou longo prazo. Póde experimentar, dando a honra de sua visita. — Tel. B. M. 3611. (1856)

VORON...

Não procure rehabilitar as suas forças por meio de operação; o extrato HORMO-ORCHEINICO — Vital Brasil, fará o mesmo effeito em poucos dias. (1535)

CASA NA RUA MARQUEZ DE ABRANTES

Aluga-se a do n. 106 para casal ou pequena familia; as chaves no local, das 9 ás 4 horas. (Y 3320)

Feridas - Eczemas

Usa o pó de Liége. E' o melhor e o mais garantido. Vende-se nas drogarias Baptista, Granado, Gesteira, e na rua Uruguayana, 91. (Y. 4246)

Terrenos em Haddock Lobo

Vendem-se á vista e a prazo, bons lotes de terreno promptos para construcção. Rua Primeiro de Março, 51, 1º andar. (Y 5165)

OURO

a 8$000

COMPRA-SE

Joias com brilhantes

Prata moeda

Platina, e

Brilhantes grandes não vendam sem consultar

O REI DO OURO

A' RUA URUGUAYANA, 9

JOALHERIA

Perto da Carioca

(Y 4549)

ESCRIPTORIO

Alugam-se, a preço modico, duas amplas salas para escriptorio. Trata-se á rua da Candelaria n. 69, loja. (Y 3580)

Productos pharmaceuticos

Firma de primeira ordem estabelecida em S. Paulo, dando de si as melhores referencias bancarias, acceita deposito, ou exclusividade de productos pharmaceuticos para os Estados do Sul. Compra á vista ou mesmo adianta dinheiro. Cartas com todos os esclarecimentos á caixa postal 1017 — São Paulo. (2360)

GRANDE OLARIA

Vende-se uma importante olaria á margem da E. F. C. do Brasil, movida a electricidade, 8 alqueires de terra em vargea de superior tabatinga. Desvio proprio encostado aos fornos, machina superior que produz 25 mil tijolos diario, um barracão de 125 ms. Terreiro para 500 mil tijolos. Seis fornos com capacidade de 45 mil tijolos cada um, 14 casas de tijolos e telhas para operarios. E' toda servida por linha decauville. Para informações em Barra do Pirahy, com João A. de Figueiredo. Tel. 165. (Y 3367)

QUARTO — PETROPOLIS

Aluga-se mobilado, em casa de familia, a cavalheiro; semestre 1:200$. Informações: Commissario Lopes, — 7, Rosario, 160. Tel. N. 939. Rio. (Y 3517)

ROOM TO LET

Comfortable, well furnished, with good board, to single gentleman. Rua D. Anna, 12, Botafogo. Sul 571. (Y 2977)

CASA LEUZINGER

Officinas graphicas, cartões a chapa e timbragens; livros commerciaes, folhetos e trabalhos a capricho. — Rua Lavradio ns. 162, 164 e 166. — Phone C. 1018. (X 28947)

Galpão — Officina

Aluga-se. Trata-se: Buenos Aires, 79, sobrado, frente. (Y 3459)

PIANO PLEYEL 2:500$

Vende-se um de modelo alto, com boas vozes, quasi novo, motivo urgente. — Rua da Prainha n. 70. (Y 3690)

5.000 BLOCKS

para folhinhas (Paulistas), vende-se. Rua Barroso n. 87. Telephone Ipanema 2028. (Y 3704)

LATAS VASIAS

de gazolina, compram-se, em quantidade. Telephone Villa 4963. (Y 5135)

PREDIO A' VENDA

Vende-se magnifico predio no Campo de S. Christovão. Com sr. Mello, rua da Carioca, 16, 1º andar. (Y 2899)

RESTAURANTE

Traspassa-se um grande restaurante, no centro, fazendo um movimento annual superior a 400 contos de réis a dinheiro, sem fiados, dando margem para dois socios, ou tambem se admitte um socio para assumir a gerencia; faz-se qualquer negocio por motivo de doença e não se acceitam intermediarios; informações com os srs. Fonseca Araujo & Cia. Largo de S. Francisco n. 36. (Y 4314)

FAZENDA

Vende-se no Municipio de Bananal, E. S. Paulo, uma bôa fazenda contendo..... 7.647.280 metros quadrados, eguaes a 158 al: de 100x100 braças, ou sejam 316 al: paulistas ou 237 al: mineiros. Esta fazenda é servida pela E. F. O. de Minas, tendo parada e desvio a dois minutos da casa de residencia.

A fazenda está colonizada, tendo 45 colonos.

Casa de residencia com o conforto e mobilada, com telephone, etc.

Grande pedreira calcarea em exploração. Forno para queimar a pedra, olaria e jazidas de feldspatho.

30.000 pés de café de 6 a 7 annos, lavoura de canna, milho, fumo, etc., 15 al: mais ou menos, em capoeirões velhos.

Clima e agua potavel de 1ª ordem. Animaes de sella e carroça, bois carreiros, carros de boi, carroça, etc.

Para mais informações dirigir-se á Carlos Porto — BANANAL, E. S. PAULO. (1909)

GUARDA-LIVROS

Os diplomados pelo Instituto Commercial são os preferidos; diplomas officiaes. Av. Rio Branco, 101. (2382)

Urca - Occasião

Vende-se barato, mas só com muita urgencia, optimo terreno á rua principal, junto a um palacete moderno, e a dois passos dos bondes e omnibus. Ao preço da Empresa custaria mais de 37:000$, a dinheiro. No emtanto, com muita urgencia e sómente á vista, vende-se por 27:000$. Carvalho, Ourives, 51, sobrado. Tel. Norte 3978. (Y 3766)

BOTAFOGO — TERRENO

Vende-se um 20 x 60, no melhor ponto. M. Carvalho. Ourives, 51, sobrado. (Y 3766)

AV. VIEIRA SOUTO

Compra-se um terreno de 10 x 50, á vista. Cartas para a caixa n. 56 do "Jornal do Commercio". (Y 3766)

Zona - Cattete

Vendem-se dois predios velhos, para demolir. Terreno de 20 x 80. — M. Carvalho, Ourives, 51, sobrado. (Y 3766)

Dôr de GARGANTA, Laryngite, influenza ou grippe

Tratamento efficaz com as Pastilhas Gutturaes, que desinfectam a bocca, a garganta e as vias respiratorias, portas de entrada dos microbios. Antisepticas, de effeito seguro e muito agradaveis ao paladar.

Nas bôas pharmacias

Deposito: Drogaria Giffoni

17 — Rua 1º de Março — 17

(8720)

Senador Vergueiro

Vende-se optimo terreno, á vista ou a prazo longo. M. CARVALHO. — OURIVES, 51, sobrado. (Y 3766)

Buick, Typo Sport

Vende-se uma particular. Ver e tratar no Aero Club. Rua Chile, 21, das 3 ás 6. (Y 4569)

Sala de frente

Aluga-se em casa de pequena familia de respeito, a casal ou cavalheiro de tratamento, com pensão de primeira ordem e preço modico. Cattete, 247, casa 4. Tem telephone. (Y 3761)

Callos Cahem

Velhos ou novos, duros ou molles, Callos e Callosidades immediatamente deixam de magoar logo que se appliquem 2 ou 3 gotas de "Gets-It" e depressa se descascam completamente. Vendose em toda a parte. Custo muito pouco

"GETS-IT"

E. Lawrence & Co. Chicago, E.U.A.

(9511)

Pensão Harding

22, Marquez de Abrantes. — Um quarto independente para casal ou 2 solteiros; banhos de mar. (Y 3760)

INGLEZ

Pratico e conversação, lecciona o Prof. Grey. Largo do Machado, 24, sobrado. (Y 3756)

Mobilias e piano

Vendem-se um dormitorio e uma sala de jantar de oleo e um piano moderno, com tres pedaes, na rua Senador Dantas, 5. (Y 3749)

Grupo de couro

Vende-se legitimo, Maiple, na rua Senador Dantas, 5. (Y 3749)

Queima de saldos

Sapataria Popular

Rua Marechal Floriano 34

Alpercata de pellica envernizada, toda debruada
N. 18 a 26 — 8$000
" 27 a 32 — 9$500
" 33 a 40 — 11$000

Pelo correio mais 1$500

Vende-se predio Esplanada do Senado

Vende-se pela melhor proposta o predio recentemente construido a capricho, proprio para familia de fino gosto, á rua Paulo de Frontin, 114, (Esplanada do Senado). Negocio directo. (Y 3751)

Traspassa-se

Um sobrado com ou sem moveis, á rua Senhor de Mattosinhos 129 A. (Y 4564)

Elixir de Nogueira

GRANDE DEPURATIVO DO SANGUE

Para todas as molestias provenientes da SYPHILIS. Milhares de curados

(2205)

Casa — Copacabana

Traspassa-se, proxima posto 4, dois pavimentos, centro terreno, grande quintal arborizado, com 3 salas, cinco quartos, duas varandas e mais dependencias, completamente mobilada, a quem comprar os moveis muito abaixo do custo. Aluguel 350$000. Fiador idoneo. Phone Ipanema 802 ou Leopoldo Miguez n. 22. (Y 26429)

PÓ DE ARROZ LAURETT

CAIXA 2$500

CAIXA PEQUENA 1$500

CASA GERMANIA — RIO

(1339)

VENDEDORES

Precisa-se de bons vendedores para esta e demais praças, para a collocação de figos para o Natal. Essencias de fructas e outros artigos de facil collocação. Paga-se boa commissão. Antonio Cinelli. Avenida Rio Branco, 5, loja. (Y 4566)

CASA

Traspassa-se o contrato de uma casa bem mobilada e com todo o conforto, á rua do Riachuelo n. 89, casa 7. — Trata-se na mesma rua n. 6, das 8 horas da manhã ao meio dia e das 6 horas da tarde em deante. (Y 3759)

PEPTOL

(Phcº. P. T. Dantas)

Lic. 311, de 10|7|912

Digestivo e Fortificante. Estomago, fraquezas, prisão de ventre.

PEPTOL

digére, nutre, faz viver.

(X 28517)

NOVIDADE!

Para um artigo de grande saida precisa-se de bons vendedores. Rua da Alfandega n. 65, 2º andar, das 2 1|2 ás 5 horas da tarde. (Y 3590)

REVISTA DE DIREITO DE BENTO DE FARIA

650$000

Vende-se por essa importancia uma collecção com sessenta e cinco volumes novos, á rua Dr. Sattamine, 160, loja. (Y 4473)

Ford

O CARRO UNIVERSAL

INFORMAÇÕES

ESCRIPTORIO CENTRAL

RUA 13 DE MAIO, 32

Wilson King & Co. Ltd.

Agentes autorisados

CASA MOBILADA

ou appartamento, precisa-se para um casal, no Flamengo ou ruas transversaes; só Flamengo. — Offertas: Phone B. M. 1095. (Y 5094)

Casa em Cascadura

Aluga-se, 2 salas, 3 quartos, cozinha e dependencias. Marechal Rangel n. 84. (Y 5080)

CALDO DE CANNA

Vende-se um completo na Avenida Suburbana n. 3102, Cascadura. (Y 4427)

CORISTAS

PRECISAM-SE de moças novas, de boa apparencia e desembaraçadas que sejam sem compromissos, para trabalhar como coristas de theatro. Informações de 3 ás 4 horas da tarde, á rua do Espirito Santo 41, casa 2. (Y. 5153)

LEQUES

para noivas e para toilette, ultimas novidades

Montam-se e concertam-se leques como na Europa

Casa Grão Turco

Ouvidor, 96. Tel. N. 4034.

(3493)

VENDE-SE

Uma chacara com uma bella VIVENDA, possuindo todas as accommodações para familia de tratamento, em centro de terreno. Medindo 68 m. de frente por 170 m. de fundo; situada á rua General Bellegarde, 68, E. Novo. Tratar na rua General Camara n. 56, 1º andar, com o sr. Fernando das 16 ás 17 horas. (Y 2376)

CABELLEIREIRA
MASSAGEM E MANICURE

Tingem-se cabellos em todas as côres, pretos, castanho escuro, claro, louro, bronzeado, vermelho, acajú, com Henné. Lavagem de cabeça, ondulações Marcel. Vendem-se posticos ultimos modelos. Trabalha-se em cabellos cobidos. Corta-se "a la garçonne" e "demi-garçonne". Ondulação permanente, duravel oito mezes. RUA SETE DE SETEMBRO, 134, tel. C. 7351. Mme. Augusta. Entrada pela loja "Paraiso das Creanças". (Y 4554)

BICYCLETAS

do mais fino acabamento, de elegante e solida construcção, em todos os tamanhos, desde

375$000

Peçam catalogos e preços especiaes para quantidades.

Mestre e Blatgé

Rua do Passeio, 48|50.

NICTHEROY

Aluga-se com contrato por 2 ou 3 annos, um bello palacete acabado de construir, com todo conforto para familia de tratamento, em frente á ponte das barcas. Trata-se com o proprietario á rua S. Leopoldo n. 71. (Y 3328)

Dynamos

Companhia Paulista de Material Electrico

Rua São José, 76.

Rio de Janeiro

(2611)

CASA EM BOTAFOGO

Traspassa-se contrato 18 mezes de uma á rua Sorocaba, 172, para familia de tratamento, com porão habitavel, tanques para lavagem de roupa, quatro quartos, duas salas, sala de jantar, copa, banheiro com aquecedor a gaz, etc. Póde ser vista a qualquer hora do dia. Informações á rua General Camara, 60. (Y 5049)

LABORATORIO

Aluga-se um nos fundos de uma pharmacia. Podendo usar para deposito de drogas. Ver e tratar á rua Escobar, 66 — S. Christovão. (2447)

ALUGA-SE

O primeiro andar do largo de São Francisco de Paula n. 23, com 17 janellas de frente, proprio para escriptorios ou companhia. Trata-se na loja. (Y 4359)

Lancha 14 T.
Catraia 40 T.

Vende-se á Rua General Camara n. 100, 1º andar. Sala dos fundos, das 11 ás 13 e 16 ás 18. (Y 4505)

PENSÃO EXCELLENTE
Rua Dois de Dezembro, 124
TEL. B. M. 680

Alugam-se quartos e salas a familias e cavalheiros distinctos. Casa rodeada de jardim, cozinha de primeira ordem. Preços razoaveis. (Y 2956)

FERIDAS NOVAS E ANTIGAS

Tratamento rapido, radical, racional e scientifico com a

SANTOSINA

POMADA SECCATIVA)

Preço 3$500, pelo Correio 4$500. Pedidos a Perestrello Filho & C., rua Uruguayana 66, Rio.

(2086)

PREDIO — ICARAHY

Vende-se um bello predio com amplas accommodações, conforto e hygiene; construcção nova e solida. — Rua Vera Cruz, 347. Tratar com J. Varzea, Largo S. Francisco, 36, sala 4. (Y 4282)

Ner-Vita para Anemia

(2330)

COFRES

Vendem-se cofres baratissimos; a marca mais afamada do Rio; á rua Theophilo Ottoni n. 134. Não comprem sem visitar nossos preços. (Y 168)

Pianos de graça

Dos melhores autores e garantidos por longos annos, não obstante vendermos a 700$, 800$, 900$, 1:000$, 1:200$, 1:400$, 1:500$, 2:000$, 2:500$ e 3:000$, restituimos esta mesma importancia da compra, quando dos mesmos se queiram desfazer, mediante accordo fixado pela casa, rua Visconde Itauna n. 77. (Y 3473)

TERRENOS EM IPANEMA
A prestações

Lotes ao alcance de todos. Plantas e informações á Avenida Rio Branco n. 48, escriptorio da Companhia Brasileira de Immoveis e Construcções. (X 28562)

ZINCO USADO

Compra-se 500 folhas com 8 pés. Escrever ou procurar Sizenando B. Leite em Barra do Pirahy. — Phone Interurbano 145. (Y 4228)

FRAQUEZA GENITAL!

Soffreis? Ou esgotamento nervoso. Peça receita gratis ao dr. G. Cruz. Caixa postal, 2012. — Rio. (X 29782)

BOM NEGOCIO

Vende-se um botequim em bom ponto e fazendo negocio regular, preço barato, e facilita-se o pagamento. Estrada de Ferro Rio Douro, Estação de Coqueiros, Café S. Fidelis, em frente á estação. (Y 5090)

COPACABANA

Aluga-se pequena casa mobilada, á rua Bulhões de Carvalho n. 47, casa II, Copacabana. Tel. Ipanema 761. (Y 3615)

PREDIO A' VENDA

Vende-se o da rua Aguiar n. 41, centro de terreno, 12 metros de frente. — Ver das 9 ás 10 horas. (Y 2896)

ALUGAM-SE

Lindos predios, ainda não habitados, tendo cada um salas de visita e jantar, tres grandes quartos, cozinha com fogão a gaz, quarto de banho com banheira, chuveiro, aquecedor, lavatorio, bidet e W. C., á travessa Derby Club, 25. — Tratar com Ananias, á rua do Rosario, 137, (cartorio). (Y 5098)

Professora allemã

Procura collocação como dama de companhia em familia de tratamento ou para a educação de creanças. Pede-se escrever a E. Edel, Praça São Salvador, 77. (Y 3714)

DACTYLOGRAPHA

Possuindo diploma de curso completo, acceita collocação no Rio ou fóra. Cartas para Annita neste jornal. (Y 5133)

DORMITORIO

Aluga-se um de frente bem mobilado, muito arejado, um minuto dos banhos de mar, a um senhor do commercio. Rua Barão do Flamengo 26. (Y 3710)

PREDIOS A PRESTAÇÕES

Construidos pela Companhia Brasileira de Immoveis e Construcções, em Andarahy e Jockey Club. Plantas e informações em seu escriptorio á Avenida Rio Branco n. 48, loja, ou á rua Marechal Joffre n. 222, Andarahy. (X 28563)

QUANTAS ACÇÕES MA'S

imputadas á perversidade humana, não teriam deixado de ser commettidas se seus auctores andassem com o ventre livre! Aconselhamos, contra a prisão de ventre, de tomar Pó Rogé por ser o purgante mais efficaz, mais agradavel que possa haver, e, por consequencia, o mais especialmente precioso para as mulheres e as creanças. Com effeito, o uso deste pó é quanto basta para fazer cessar immediatamente a mais pertinaz prisão de ventre, e impede as idéas tristes, enxaquecas, congestões que são as consequencias della. Em uma palavra, purga seguramente, AGRADAVELMENTE e rapidamente.

Por isso, a Academia de Medicina de Paris, teve a peito approvar este medicamento para recommendal-o aos doentes, o que é muitissimo raro. Deita-se o conteúdo do vidro em 1|2 garrafa d'agua. Para as creanças basta a metade do vidro. O pó se dissolve por si só em meia hora; bebe-se então. Se quizerem vender-lhes qualquer outra limonada purgativa em logar de Pó Rogé, DESCONFIEM, E' POR INTERESSE, e para evitar toda confusão, exijam que o envolucro vermelho do producto tenha o endereço do laboratorio: Maison L. Frère, 19, rue Jacob, Paris. A' venda em todas as boas pharmacias. (1212)

GRATIS???

A tinturaria Luzo Brasileira, resolveu trabalhar de graça, lava ternos e vestidos gratis a qualquer freguez. — Rua Buenos Aires n. 289. — Telephone Norte 6104. (X 26580)

CASA

Traspassa-se o contrato de uma confortavel casa, situada num dos melhores bairros desta cidade, com quatro linhas de bondes á porta e de 8 linhas além do auto omnibus, a 2 minutos do portão. Dá-se preferencia a quem ficar com os moveis que a guarnecem. Ver e tratar com o sr. Pinto, á rua S. Pedro n. 9, 1º andar, das 9 ás 11 e das 15 ás 18 horas. (Y 4.004)

BOM EMPREGO DE CAPITAL

Vende-se uma casa italiana com bom restaurante, vendendo muitos artigos italianos, bom contrato, aluguel barato; o motivo só á vista do pretendente; informações á rua José Clemente n. 16. — Nictheroy. (Y 4112)

Vestidos Tailleur

Vestidos de noiva, vestidos de passeio e grande toilette, trabalho artistico e chic, por qualquer figurino ou modelo. Vae tratar e provar a domicilio. Rua da Passagem n. 66. Telephone por favor Sul 948. — IRENE BOLDRINI. (Y 2026)

OURO, PLATINA, OURO BRANCO, PRATA

de qualquer quilatagem e soldas, p. dentistas e ourives. Amalgamas, chlorureto de ouro, nitratos de prata, sulfato de cobre, etc., p. industria. Recebe-se escovilhas, faz-se ensaios, provas, analyses. Compra-se ouro velho e de mina, na primeira Refinação de Metaes Preciosos do Brasil. Emilio Schupp. Ourives, 47. Tel. N. 2359. Filial S. Paulo: Libero Badaró, 145. (Y 3250)

CASA

Aluga-se a confortavel casa na rua 24 de Maio n. 35. Trata-se na Praia do Flamengo, 2, das 9 ás 13 horas da tarde ou das 18 horas em deante. (Y 5077)

PADARIA

Passa-se uma em boas condições, unica no logar; informa-se com o sr. Joaquim de Castro. Rua Senador Pompeu n. 176. — Armazem. (Y 4289)

ARAME FARPADO

Vende-se para desoccupar logar, a Rs. 19$000 cada rolo de 400 metros, na rua de S. Pedro n. 175. (Y 4256)

Confortaveis aposentos

Alugam-se, a pessoas sem creanças, com pensão de primeira ordem, em aprazivel residencia de familia da maxima distincção, muito proximo ao centro. Informações pelo telephone Norte 5764. (Y 3490)

Costureiras de pyjamas

Precisa-se de boas costureiras de pyjamas de homem. Tratar n'"A CAPITAL", casa matriz, Avenida Rio Branco ns. 146|150. (Y 2237)

LEME

Aluga-se em frente ao mar uma sala á rua Goulart n. 25, mobilada com pensão. (Y 3614)

CASA MOBILADA

Aluga-se uma por quatro a cinco mezes, perto dos banhos de mar do Flamengo. Trata-se na rua da Assembléa, 74, 1º andar. Telephone Central 446. (Y 3455)

Petropolis nadando em ouro

A acreditada loteria federal vae semeando sortes por todos os cantos do Brasil. Coube hoje á linda cidade serrana ser contemplada com a sorte de 20:000$000 que tocou ao bilhete n. 6064, vendido pela feliz agencia Casa do Povo, situada na Avenida Quinze de Novembro n. 1038, da qual é proprietario o sr. Vicente Marchese. (2449)

A VIDA COMMERCIAL

CAMBIO

RIO

Hontem, este mercado foi aberto em condições de firmeza, com o Banco do Brasil sacando a 7 5|32 d. e os outros a 7 1|16 e 7 3|32 d.

As letras de cobertura eram cotadas, conforme o prazo de entrega, de 7 3|32 a 7 3|32 d.

Momentos depois, houve banco estrangeiro que forneceu cambiaes a 7 1/8.

No reinicio dos trabalhos encontrámos o mercado em posição fraca, vigorando para os saques as taxas de 7 1|16 e 7 3|32 d. e para o cambio do papel particular as de 7 3|32 a 7 1|8 d.

A' tarde, tendo apparecido dinheiro para novas tomadas e não havendo letras offerecidas á venda, o mercado passou a funccionar em condições frouxas, obtendo-se cambiaes a 7 1|32 e 7 1|16 d. e collocação para as letras de cobertura de 7 1|32 a 7 3|32 d.

O mercado fechou frouxo, com o Banco do Brasil inalterado e os estrangeiros sacando a 7 e 7 1|32 d. e comprando, conforme a entrega, de 7 a 7 3|32 d.

TABELLA DOS BANCOS

A 90 d/v

Londres	7 1|32 a 7 3|32
	(3$5133)-(3$5[illegible])
Nova York	6$990 a 7$030
Paris	$272 a $275
Hamburgo (rent mark)	[illegible]

A' vista

Londres	6 31|32 a 7 5|32
	(3$4439)-(3$5832)
Nova York	7$050 a 7$110
Paris	$273 a $280
Italia	$285 a $288
Portugal	$360 a $370
Buenos Aires (peso ouro)	6$683 a 6$730
Buenos Aires (peso papel)	2$940 a 2$960
Suissa	1$360 a 1$380
Hespanha	1$000 a 1$015
Austria (por mil corôas)	[illegible]
Belgica	[illegible]
Montevidéo	7$230 a 7$280
Syria	$274 a $276
Palestina	$274 a $276
Rumania	$037
Chile	$890
Canadá	7$120
Japão (yen)	3$040 a 3$080
Hamburgo	1$680 a 1$685
Vales, café	$279
Tcheco-Slovaquia	$210 a $211
Hollanda	2$839 a 2$875
Noruega	1$442 a 1$450
Dinamarca	1$780
Suecia	1$888 a 1$910
Vales ouro, por 1$	3$856

CABO

Londres	6 61|64 a 7 1|16
	(3$4[illegible])-(3$983)
Paris	$278 a $284
Nova York	7$080 a 7$150
Hamburgo (rent mark)	1$690 a 1$700
Suissa	1$375 a 1$380
Suecia	1$910 a 1$920
Italia	$287 a $291
Hespanha	1$010 a 1$015
Buenos Aires (peso ouro)	—
Buenos Aires (peso papel)	2$960 a 2$990
Belgica	$322 a $323
Canadá	7$150 —
Tcheco-Slovaquia	$211 a $212
Hollanda	2$860 a 2$880
Japão (yen)	3$070 —
Noruega	1$460 a 1$470
Dinamarca	1$780 —
Montevidéo	7$280 a 7$300

CURSO OFFICIAL DO CAMBIO

	90 d/v	A' vista
S/Londres	7 3|64	7 3|64
Paris	$275	$276
Italia	—	$287
Hamburgo	—	1$685
Portugal	—	$366
Belgica	—	$320
Hespanha	—	1$004
Suissa	—	1$363
Suecia	—	1$895
Noruega	—	1$450
Dinamarca	—	—
Palestina	—	$274
Syria	—	$274
Tcheco-Slovaquia	—	$210
Nova York	—	7$060
Canadá	—	7$265
Montevidéo	—	[illegible]
Buenos Aires (papel)	—	2$955
Buenos Aires (ouro)	—	6$690
Japão	—	3$040
Rumania	—	$037
Austria	—	1$015
Hollanda	—	2$845

EXTREMAS

Bancaria	7 1|16 a 7 5|32
Caixa matriz	7 1|16 a 7 1|8

MOEDAS

Libras (papel)	—
Libras (ouro)	33$500
Liras (papel)	—
Francos (papel)	—
Pesetas (papel)	—
Dollars (papel)	—
Dollars (ouro)	—
Escudos (papel)	—
Peso argentino papel	—

MERCADO DE CAMBIO DE SANTOS

SANTOS, 27.

Hora	Estado do mercado	Bancos sacam	Bancos compram	Bancos compram sobre N. York	Letras Offerecido
10.30 a.m.	Indeciso	7 1|16	7 1|8	6$950	Não ha
11.10 a.m.	Firme	7 1|16	7 1|8	6$950	Não ha
2.00 p.m.	Frouxo	7 3|32	7 1|8	6$950	Não ha
3.35 p.m.	Frouxo	7 1|16	7 1|8	6$950	Não ha
4.05 p.m.	Frouxo	7 1|32	7 3|32	7$000 N	Não ha

CAMBIOS ESTRANGEIROS

LONDRES, 27.

Abertura:	Hoje	Anterior
Londres s/N. York á vista por £	$ 4.84.62	$ 4.84.87
s/Genova á vista por £	L. 119.87	L. 120.00
s/Madrid á vista por £	P. 34.20	P. 34.20
s/Paris á vista por £	F. 124.50	F. 129.25
s/Lisboa á vista por 1$000	D. 2 15/64	D. 2 15/64
s/Berlim á vista por £	M. 20.35	M. 20.35
s/Amsterdam á vista p. £	Fl. 12.05	Fl. 12.05
s/Berne á vista por £	F. 25.15	F. 25.15
s/Bruxellas á vista por £	F. 107.00	F. 107.00

LONDRES, 27.

Fechamento:	Hoje	Anterior
Londres s/N. York á vista por £	$ 4.84.62	$ 4.84.50
s/Genova á vista por £	L. 119.87	L. 119.87
s/Madrid á vista por £	P. 34.10	P. 34.20
s/Paris á vista por £	F. 124.50	F. 127.70
s/Lisboa á vista por 1$000	D. 2 15/64	D. 2 15/64
s/Berlim á vista por £	M. 20.35	M. 20.35
s/Amsterdam á vista p. £	Fl. 12.05	Fl. 12.05
s/Berne á vista por £	F. 25.15	F. 25.15
s/Bruxellas á vista por £	F. 106.95	F. 107.00
s/Amsterdam á vista por £	Fl. 12.05	Fl. 12.05
s/Stockholmo á vista p. £	Kr. 18.11	Kr. 18.11
s/Copenhagen á vista p. £	Kn. 19.45	Kn. 19.45

NOVA YORK, 27.

Abertura:	Hoje	Anterior
N. York s/Londres, tel., por £	$ 4.84.50	$ 4.84.50
s/Genova, tel., por L.	c 3.89	c 3.70
s/Paris, tel., por F.	c 4.04	c 4.04
s/Madrid, tel., por P.	c 14.20	c 14.20
s/Amsterdam, tel., por Fl.	c 40.10	c 40.10
s/Berne, tel., por F.	c 19.27	c 19.27
s/Bruxellas, tel., por F.	c 4.51	c 4.51.35
s/Berlim, tel., por M.	c 23.80	c 23.80

BUENOS AIRES, 27.

Abertura:	Hoje	Anterior
BUENOS AIRES s/Londres, taxa telegraphica, por $ ouro, t/venda	d 46 3|4	d 46 13|16
BUENOS AIRES s/Londres, taxa telegraphica, por $ ouro, t/compra	d 46 13|16	d 46 7|8
MONTEVIDEO s/Londres, taxa telegraphica, por $ ouro, t/venda	d 50 [illegible]	d 50 [illegible]
MONTEVIDEO s/Londres, taxa telegraphica, por $ ouro, t/compra	d 50 11|16	d 50 3|4

TELEGRAMMA FINANCIAL

LONDRES, 26.

Fechamentos	Fechamento	Anterior
Taxas de descontos:		
Do Banco de Inglaterra	5 %	5 %
Do Banco de França	6 %	6 %
Do Banco da Italia	7 %	7 %
Do Banco de Hespanha	5 %	5 %
Do Banco da Allemanha	9 %	9 %
Em Londres, tres mezes	3 15/16 %	4 %
Em Nova York, tres mezes	[illegible]	[illegible]
Cambios:		
Londres s/Bruxellas, á vista por £	F. 107.00	F. 107.00
Londres s/Londres, á vista por £	L. 119.87	L. 119.87
Madrid s/Londres, á vista por £	P. 34.20	P. 34.20
Genova s/Paris, á vista, por 100 Fcs.	L. 94.35	L. 94.35
Lisboa s/Londres, á vista (t/v), p. £	[illegible]	[illegible]
Lisboa s/Londres, á vista (t/c), p. £	[illegible]	[illegible]
Paris s/Nova York, á vista por 100 $	[illegible]	[illegible]
Paris s/Londres, á vista, por £	F. 124.50	F. 124.50
Paris s/Italia, á vista, por 100 L.	F. 106.25	F. 106.25
Paris s/Hespanha, á vista, por 100 P.	[illegible]	[illegible]
Paris s/Berne, á vista, por 100 F.	[illegible]	[illegible]
Paris s/Allemanha, á vista, por 100 M.	[illegible]	[illegible]
Nova York s/Paris, telegr. bancario, por franco	Cts. Feriado	Cts. 3.76.00
Nova York s/Genova, idem, por lira	" Feriado	" 4.00
Nova York s/Madrid, idem, por P.	" Feriado	" 14.20
Nova York s/Suissa, idem, por franco	" Feriado	" 19.27
Nova York s/Londres, idem, por £	" Feriado	" 4.84
Nova York s/Berlim, taxa telegraphica, por marco	" Feriado	" 23.80

STOCK EXHANGE DE LONDRES

LONDRES, 26.

Fechamento:	Hoje	Anterior
TITULOS BRASILEIROS		
FEDERAES:		
Funding, 5 %	89 1/2	89 3/4
Nova Funding, 1914	77 7/8	78 1/8
Conversão, 1910, 4 %	77	76 1/2
1908, 5 %	77	77
ESTADUAES:		
Districto Federal, 5 %	75 3/4	72
Bello Horizonte, 1905, 6 %	72	72
Estado do Rio, bonus, 5 %	77	77
Estado da Bahia, emprestimo ouro, 1913, 5 %	42	43
TITULOS DIVERSOS		
Brazil Railway, Common. Stock	1/8	1/8
Brazilian Traction, Light & Power C°, Ltd., Ord.	87 1/2	86 1/2
S. Paulo Railway C°, Ltd., Ord.	[illegible]	[illegible]
Leopoldina Railway C°, Ltd., Ord.	[illegible]	[illegible]
[illegible] Cum. Pref.	[illegible]	[illegible]
St. John del Rey Mining, Ord.	8 7/8	8 7/8
Rio Flour Mills & Granaries, Ltd.	82/6	82/6
Bank of London and South America, Ltd.	[illegible]	[illegible]
Mala Real Ingleza	86	86

TITULOS ESTRANGEIROS

Emprestimo de Guerra, Britanico 5 %, 1929/47)	100 3/8	100 3/8
Consols, 2 1|2 o|o	55 5/8	55 3/8
Rente Française, 4 %, 1917	42.45	43.25
Rente Française, 3 o|o (na Bolsa de Paris)	45.20	46.00
Rente Française (Integralizado)	41.20	41.90
Rente Française, 5 o|o (na Bolsa de Paris)	50.00	51.63

MAPPIN & WEBB
100, OUVIDOR, 100
FAZEM
Durante este mez, em todas as secções, uma venda de muitos artigos
POR PREÇOS REDUZIDOS
para dar logar ao stock de Natal
JOIAS, PRATARIA, FANTASIAS, BRONZES, RELOGIOS, METAL PRATEADO, COURO, CRYSTAES, CERAMICAS.
(2009)

CAFÉ

(Rio)

— Pauta 2$440

Entradas em 26:

	Saccas
E. F. Leopoldina	9.379
Alfredo Maia	1.836
Cabotagem	221
Maritima	2
Total	11.432

Idem o anno passado	9.815
Desde 1°	369.843
Média	14.843
Desde 1° de julho	2.313.507
Média	15.631
Idem o anno passado	2.126.750

Embarques em 26:

E. Unidos	2.384
Europa	5.260
Cabo	—
Pacifico	910
Rio da Prata	1.604
Cabotagem	1.285
Total	11.443

Idem o anno passado	9.360
Desde 1°	329.396
Desde 1° de julho	2.092.189
Idem o anno passado	1.965.908
Existencia em 27	268.826
Idem o anno passado	336.012

Importancia media do valor do 500 ouro, de 23 a 29 do corrente, 3$770.

Hontem, no inicio dos trabalhos, encontrámos este mercado em calma, com alguma procura e regular numero de lotes na taboa.

Nas primeiras horas foram apuradas vendas de 5.897 saccas, na base de 35$ por arroba, pelo typo 7.

A' tarde a procura tornou-se nulla, tendo sido registrados negocios de mais 1.534 saccas, ao mesmo preço, fechando o mercado em posição fraca.

COTAÇÕES

Typo 3	38$200
Typo 4	37$400
Typo 5	36$600
Typo 6	35$800
Typo 7	35$000
Typo 8	34$200

MOVIMENTO DO CAFE' A TERMO

PRIMEIRA BOLSA

	V.	C.	Da cot. anterior
	Por 15 kilos		
Novembro	36$500	35$000	
Dezembro	34$700	34$650	+ $150
	Por 10 kilos		
Janeiro	23$350	23$200	+ $125
Fevereiro	23$300	23$200	+ $075
Março	23$300	23$100	+ $250
Abril	23$375	23$125	— $175

Vendas: 7.000 saccas.
Posição: calma.

SEGUNDA BOLSA

	V.	C.	Da cot. anterior
	Por 15 kilos		
Novembro	N|c.		
Dezembro	35$000	34$900	+ $250
	Por 10 kilos		
Janeiro	23$550	23$500	+ $300
Fevereiro	23$501	23$400	+ $200
Março	23$500	23$400	+ $300
Abril	23$500	23$350	+ $225
Maio	23$500	23$400	

Vendas: 12.000 saccas.
Posição: estavel.

NOVA YORK, 27.

Abertura:	Hoje	Fechamento anterior
Café para entrega em dezembro	16.70	16.89
Café para entrega em março	16.20	16.50
Café para entrega em maio	16.00	16.06
Café para entrega em julho	15.40	15.70
Vendas	—	30.000

Mercado accessivel.
Desde o fechamento anterior baixa de 19 a 30 pontos.

NOVA YORK, 27 (1,30 da tarde)

	Hoje	Fechamento anterior
Café para entrega em dezembro	16.55	16.89
Café para entrega em março	16.35	16.50
Café para entrega em maio	15.95	16.06
Café para entrega em julho	15.60	15.70

Mercado apenas estavel.

NOVA YORK, 27.

Fechamento:	Hoje	Anterior
Café para entrega em dezembro	16.53	16.89
Café para entrega em março	16.27	16.50
Café para entrega em maio	15.90	16.06
Café para entrega em julho	15.60	15.70
Vendas do dia	40.000	30.000

Mercado apenas estavel.
Desde o fechamento anterior baixa de 10 a 34 pontos.

HAVRE, 26.

Fechamento:	Hoje	Anterior
Café para entrega em dezembro	612 1/2	626
Café para entrega em março	574	591 1/4
Café para entrega em maio	558	573 1/2
Café para entrega em julho	539	554
Vendas do dia	8.000	13.000

Mercado calmo.
Desde o fechamento anterior baixa de 13 1|2 a 17 1|4 francos.

HAVRE, 27.

Abertura:	Hoje	Fechamento anterior
Café para entrega em dezembro	589	612 1/2
Café para entrega em março	550	574
Café para entrega em maio	531 1/2	558
Café para entrega em julho	513 1/2	539
Vendas	15.000	8.000

Mercado estavel.
Desde o fechamento anterior baixa de 23 1|2 a 26 1|2 francos.

LONDRES, 26.

Fechamento.	Hoje	Anterior
Mezes.		
Dezembro	93|6	94|—
Março	89|9	90|—
Maio	86|10 1/2	87|3
Julho	86|3	88|7 1/2

Mercado calmo.
Baixa de 3 a 6 d.

SANTOS, 27.
Fechamento:
Mercado: hoje, calmo; anterior, calmo; mesmo dia no anno passado, nominal.

N. 4, disponivel, por 10 kilos: hoje, 27$000; anterior, 27$000; mesmo dia no anno passado, n|cotado.

N. 7, disponivel, por 10 kilos: hoje, no anno passado, n|cotado. 25$000; anterior, 25$000; mesmo dia

Entradas até ás 2 horas: hoje, 30.074 saccas; anterior, 30.923 saccas; mesmo dia no anno passado, 43.947 saccas.

Existencia: hoje, 1.225.495 saccas; anterior, 1.211.868 saccas; mesmo dia no anno passado, 1.576.495 saccas.

Saidas:

	Saccas
Para a Europa	9.945
Para os Estados Unidos	6.502
Total	16.447

SANTOS, 27.

Fechamento:	Hoje	Anterior
Café typo 4, para entrega em novembro	—	28$800
Café typo 4 para entrega em dezembro	27$625	27$350
Café typo 4 para entrega em janeiro	27$350	26$850
Café typo 4 para entrega em fevereiro	26$950	—
Vendas do dia	43.000	29.000
Estado do mercado	Firme	Estavel

S. PAULO, 27 (meio-dia).

Entradas de café:

Em Jundiahy, pela Estrada Paulista: hoje, 17.000 saccas; dia anterior, 17.000 saccas; mesmo dia no anno passado, 15.000 saccas.

Em S. Paulo, pela Estrada Sorocabana, etc.: hoje, 16.000 saccas; dia anterior, 12.000 saccas; mesmo dia no anno passado, 13.000 saccas.

Total: hoje, 33.000 saccas; dia anterior, 29.000 saccas; mesmo dia no anno passado, 28.000 saccas.

JUNDIAHY, 27.

Meio-dia até 5 p.m.:

Café recebido pela Estrada Paulista com destino a S. Paulo: hoje, nada; anterior, nada; mesmo dia no anno passado, nada.

Café recebido pela Estrada Paulista com destino a Santos: hoje, 17.000 saccas; dia anterior, 18.000 saccas; mesmo dia no anno passado, 23.000 saccas.

Total: hoje, 17.000 saccas; dia anterior, 18.000 saccas; mesmo dia no anno passado, 23.000 saccas.

EMBARQUES DE CAFE'

Em 27 de novembro de 1925.

	Saccas
American Coffee Corporation, para Nova York	702
Cohen Arrigoni & C., idem	1.500
Grace & C., idem	250
Vivacqua Irmão & C., idem	1.480
Norton Megaw & C., para o Rio da Prata	400
Mc. Kinlay & C., idem	450
Pinheiro Ladeira & C., idem	300
Grace & C., para Nova Orléans	1.730
Antonio França, idem	250
Fraga Irmão & C., para Buenos Aires	146
Theodor Wille & C., para Valparaiso	500
Alfredo Sinner & C., idem	266
Cohen Arrigoni & C., para Genova	299
Ornstein & C., idem	500
Theodor Wille & C., idem	250
Ornstein & C., para o Havre	250
Bigane & C., idem	1
Barbosa Albuquerque & C., para Nova Orléans	1.250
Fraga Irmão & C., idem	1.000
Alfredo Sinner & C., para Buenos Aires	1.000
Theodor Wille & C., para Copenhague	375
Ornstein & C., para Nova Orléans	1.500
Theodor Wille & C., para Nova York	1.000
Ornstein & C., idem	1.476
E. G. Fontes & C., para o Havre	250
Ornstein & C., para Antuerpia	1.250
Theodor Wille & C., para Nova Orléans	1.000
Total	19.395
Desde 1°	348.791
Desde 1° de julho	2.111.584
Destinos:	
Europa	3.175
Estados Unidos	13.158
Rio da Prata	2.296
Pacifico	766
	19.395

Rocha Faria & C.ª
Codigos: Borges, Ribeiro, etc.
End. tel.: ROCHAFARIA
Commissarios de café
Rua do Mercado n. 22, 1° andar
Arm.: Camerino, 68
Caixa postal 710
Telephone: Norte 2.254
Adeantam sobre conhecimentos, sendo a commissão apenas de 700 réis por sacco.
FILIAL — Santos: Rua Santo Antonio n. 62
MATRIZ — RIO
Preços por 15 kilos, no Rio:
Typo 3. . . . 38$200
Typo 4. . . . 37$400
Typo 5. . . . 36$600
Typo 6. . . . 35$800
Typo 7. . . . 35$000
Typo 8. . . . 34$200
Informações: mercado CALMO.

Barboza, Albuquerque & Comp.
Successores de JOSE' JOAQUIM DE OLIVEIRA BARBOZA
Casa fundada em 1864
Endereço telegraphico — OLIBARBOZA
Rua do Rosario n. 101
Caixa Postal n. 622 — Rio de Janeiro
Cotações por 15 kilos:
	Americano	Cãr
Typo 2	40$752	41$261
Typo 3	39$935	40$445
Typo 4	39$118	39$628
Typo 5	38$301	38$811
Typo 6	37$484	37$994
Typo 7	36$666	37$177
Typo 8	35$052	36$461
Mercado FIRME.
Sabino De Robertis, encarregado.

ASSUCAR

(Rio)

O mercado deste producto funccionou ainda hontem em condições de firmeza, mas com os preços sem accusarem nova alteração.

Registraram-se entregas regulares e entradas de pouca monta.

MOVIMENTO DO MERCADO

	Saccos
Stock anterior	112.645
Entradas:	
De Sergipe	3.000
Da Bahia	—
De Minas	—
De Maceió	—
De Pernambuco	—
Total	3.000
Desde 1°	145.043
Saidas	3.527
Desde 1°	133.181
Stock hontem á tarde	110.679

COTAÇÕES

	Por 60 kilos
Crystaes	46$000 a 47$000
Demeraras	38$000 a 39$000
Mascavinhos, cif.	37$000 a 39$000
Segundos jactos	— —
Terceiros jactos	— —
Mascavos cif.	30$000 a 33$000
Terceiras sortes	— —

MOVIMENTO DO ASSUCAR A TERMO

PRIMEIRA BOLSA

	V.	C.	Da cot. anterior
Novembro	47$800	46$500	
Dezembro	47$000	46$800	+ 1$200
Janeiro	47$000	46$800	+ 1$000
Fevereiro	47$400	47$200	+ 1$000
Março	47$800	47$300	+ $800
Abril	48$200	48$000	+ 1$200

Vendas: 27.000 saccas.
Posição: firme.

SEGUNDA BOLSA

	V.	C.	Da cot. anterior
Novembro	N|c.		
Dezembro	46$300	46$400	— $400
Janeiro	46$700	46$200	— $600
Fevereiro	47$200	47$000	— $200
Março	47$700	47$500	+ $200
Abril	47$800	47$000	— 1$000
Maio	48$400	47$500	

Vendas: 4.000 saccas.
Posição: estavel.

LONDRES, 26.

Fechamento:	Hoje	Fechamento anterior
Assucar para entrega em dezembro	14|4 1/2	14|1 1/2
Assucar para entrega em março	15|1 1/2	14|9
Assucar para entrega em maio	15|4 1/2	15|1 1/2
Assucar para entrega em agosto	15|10 1/2	15|6
Assucar do Brasil com 96 % de base para embarques futuros	Nominal	Nominal

Mercado firme.
Alta de 3 a 4 1|2 d. desde o fechamento anterior.

NOVA YORK, 27.

Abertura	Hoje	Fechamento anterior
Assucar para entrega em dezembro	2.37	2.35
Assucar para entrega em maio	2.67	2.64
Assucar para entrega em julho	2.76	2.74
Assucar para entrega em setembro	2.85	2.84

Mercado calmo.
Alta de 1 a 3 pontos desde o fechamento anterior.

PERNAMBUCO, 27 (meio-dia).

Mercado: hoje, inalterado; anterior, estavel.

Preços por 15 kilos:

Usina de primeira: hoje, inalterado; anterior, n|cotado.

Usina de segunda: hoje, inalterado; anterior, n|cotado.

Crystaes: hoje, inalterado; anterior, 8$ a 8$600.

Demeraras: hoje, inalterado; anterior, 6$ a 6$200.

Terceira sorte: hoje, inalterado; anterior, n|cotado.

Somenos: hoje, inalterado; anterior, n|cotado.

Brutos seccos: hoje, inalterado; anterior, 3$ a 5$500.

Entradas:	Hoje	Anterior
Desde hontem, em saccas de 60 kilos	16.400	27.300
Desde 1° de setembro proximo passado, em saccas de 60 kilos	935.100	918.700
Exportação:		
Para o Rio de Janeiro saccas de 60 kilos	8.300	Nada
Para Santos saccas de 60 kilos	39.000	Nada
Para outros portos do sul do Brasil, saccas de 60 kilos	5.000	Nada
Para outros portos do norte do Brasil, saccas de 60 kilos	4.000	9.000
Para a Europa, saccas de 60 kilos	—	—
Para os Estados Unidos, saccas de 60 kilos	—	—
Para o Rio da Prata saccas de 60 kilos	6.000	Nada
Existencia em saccas de 60 kilos	197.400	243.300

Stummel & Cia.
Engenheiros importadores de machinas para
FIAÇÃO
TECELAGEM
ACABAMENTO
ALVEJAMENTO
TINTURARIA
MALHARIA
BORDADOS.
etc. etc.
Em stock: — Aços para ferramentas. Accessorios para fabricas.
RIO DE JANEIRO
Rua da Candelaria, 69.
(726)

ALGODÃO

(Rio)

Este mercado regulou ainda hontem em condições de firmeza e com boa procura.

Verificam-se pequenas entradas e regulares entregas.

MOVIMENTO DO MERCADO

	Fardos
Stock anterior	17.790
Entradas:	
De Natal	—
Da Parahyba	—
Do Ceará	270
Da Parahyba	—
De Pernambuco	—
Total	270
Desde 1°	11.435
Saidas	753
Desde 1°	16.035
Stock hontem á tarde	17.307

COTAÇÕES

	Por 10 kilos
Sertões	38$000 a 39$000
Primeiras sortes	35$000 a 36$000
Mediano	29$000 a 30$000
Paulista	32$000 a 33$000

MOVIMENTO DO ALGODÃO A TERMO

PRIMEIRA BOLSA

	V.	C.	Da cot. anterior
Novembro	S|v.	S|v.	
Dezembro	28$000	28$000	+ 1$000
Janeiro	29$800	28$500	+ $500
Fevereiro	29$800	28$700	+ $400
Março	29$400	29$400	+ $900
Abril	29$700	29$100	+ $600

Vendas: 105.000 kilos.
Posição: firme.

SEGUNDA BOLSA

	V.	C.	Da cot. anterior
Novembro	N|c.		
Dezembro	29$000	29$000	+ 1$000
Janeiro	29$500	29$300	+ 1$000
Fevereiro	29$700	29$300	+ $500
Março	29$500	29$500	+ $100
Abril	30$100	29$100	
Maio	30$100	29$500	

Vendas: 335.000 kilos.
Posição: firme.

LIVERPOOL, 27.

	Hoje	Anterior
Mercado	Estavel	Estavel
Pernambuco, Fair	11.10	11.24
Maceió, Fair	11.10	11.24
American Fully Middling	10.74	10.79
American Futures, para janeiro	10.48	10.48
American Futures, para março	10.49	10.49
American Futures, para maio	10.44	10.44
American Futures, para julho	10.36	10.36

Disponivel brasileiro baixa de 5 pontos. Disponivel americano baixa de 5 pontos. Preços mais baixos; procura regular.

Termo americano inalterado. Affrouxou depois da abertura, devido á pressão dos operadores do Hedge.

LIVERPOOL, 27.

Fechamento:	Hoje	Fechamento anterior
American Futures, para janeiro	10.46	10.48
American Futures, para março	10.49	10.49
American Futures, para maio	10.42	10.44
American Futures, para julho	10.34	10.36

Mercado: affrouxou depois da abertura, devido á liquidação de negocios. Melhorou depois da abertura, a pedido dos negociantes.

Desde o fechamento anterior baixa de 2 pontos.

NOVA YORK, 27.

Abertura:	Hoje	Fechamento anterior
American Futures, para janeiro	20.27	20.27
American Futures, para março	20.14	20.16
American Futures, para maio	19.65	19.71
American Futures, para julho	19.23	19.27

Mercado: commercio de caracter normal, devido á pressão dos operadores do Hedge. Melhorou depois da abertura. Houve pedidos dos commerciantes.

Desde o fechamento anterior baixa de 2 a 6 pontos.

PERNAMBUCO, 27 (meio-dia).

	Hoje	Anterior
Mercado	Estavel	Firme
Preço por 15 ks.:		
Primeira sorte, vendedores	Retrah.	Retrah.
Primeira sorte, compradores	41$000	42$000
Entradas:		
Desde hontem, em saccas de 80 kilos	Nada	200
Desde 1° de setembro proximo passado, em saccas de 80 kilos	25.800	25.800
Exportação:		
Para o Rio de Janeiro, fardos de 180 kilos	400	Nada
Para outros portos do Brasil, fardos de 180 kilos	100	Nada
Existencia em saccas de 80 kilos	5.700	6.100

OUTROS GENEROS

MERCADO DE CEREAES EM PORTO ALEGRE

PORTO ALEGRE, 26.

	Hoje	Anterior
ARROZ:		
Entradas em saccas de 60 kilos	4.310	3.579
Saidas em saccas de 60 kilos	5.514	7.413
Stock em saccas de 60 kilos	—	—
Preço do 1ª qualidade	75$000	75$000
Preço do 2ª qualidade	72$000	72$000
Preço do 3ª qualidade	67$000	63$000
Preço do japonez de 1ª qualidade	65$000	63$400
Preço do japonez de 2ª qualidade	63$000	61$000
BANHA:		
Entradas em kilos	142.440	202.680
Saidas em kilos	326.940	291.720
Stock em kilos	—	—
Preço de caixa com 3 latas de 20 kilos	190$000	190$000
Preço de caixo com 30 latas de 2 kilos	185$000	185$000
FEIJÃO:		
Entradas em saccas de 60 kilos	630	871
Saidas em saccas de 60 kilos	3.122	1.007
Stock em saccas de 60 kilos	17.586	10.069
Preço do 1ª qualidade	20$000	20$000
Preço do 2ª qualidade	18$000	17$000
Preço da 3ª qualidade	—	—
FARINHA DE MANDIOCA:		
Entradas em saccas de 60 kilos	3.848	4.986
Saidas em saccas de 60 kilos	3.930	5.435
Stock em saccas de 60 kilos	2.553	2.655
Preço da 1ª qualidade	22$000	22$000
Preço da 2ª qualidade	20$000	20$000

Exportação — Sairam para o Rio de Janeiro os vapores "Itaberá" e "Commandante Capella" com 3.666 saccos de arroz, 2.933 caixas de banha, 2.922 saccos de feijão e 3.830 saccos de farinha.

MOVIMENTO DA BOLSA

Hontem a Bolsa de Titulos funccionou sem maior animação e com poucos negocios levados a effeito.

As apolices Uniformizadas ficaram firmes, as de Diversas Emissões, nominativas, sustentadas, as ao portador, as municipaes e as acções do Banco do Brasil estaveis.

VENDAS

Apolices:	
Uniformizadas, de 1:000$, 1, 1, 3, a.	722$000
Ditas idem, 1, 7, a.	724$000
Ditas idem, 3, 6, 10, 27, a	725$000
Diversas Emissões, de réis 1:000$, nom., 2, 1, 24, 72, a.	703$000
Ditas idem, 1, 4, 10, 20, 45, 40, 110, 100, a.	704$000
Ditas idem, 6, 12, 34, 1.334, a.	705$000
Ditas em cautela, 40, 60, 200, a.	680$000
Ditas port., 1, a.	635$000
Ditas idem, 1, 1, 20, 63, a	636$000
Obrigações do Thesouro, 30, a.	835$000
Ditas idem, 25, a.	836$000
Ditas Ferro Viarias, 50, 74, 200, a.	778$000
Municipaes de 1920, port., 28, a.	128$000
Ditas idem, 29, a.	129$000
Ditas idem, 3, a.	130$000
Ditas decreto 1.933, port., 14, a.	176$000
Ditas decreto 1.999, port., 40, 100, 100, 300, a.	140$000
Ditas decreto 1.535, port., 10, a.	144$000
E. do Rio Grande do Sul, de 1:000$, port., 100, a	780$000
E. de Minas Geraes, de 1:000$, nom., 2, 4, 10, a	740$000
E. do Rio (Popular), 1, 1, 2, a.	96$000
Bancos:	
Português do Brasil, port., 25, a.	175$000
Companhias:	
Manuf. Fluminense, 50, a	270$000
Docas de Santos, nom., 1, a.	480$000
Debentures:	
Docas de Santos, 10, 20, a	170$000
Tecidos Corcovado, 40, a	170$000

OFFERTAS

	V.	C.
Apolices		
Obrigações do Thesouro, de 1:000$, 7 %.	837$000	835$000
Ditas Ferro Viaria, 7 %	778$000	776$000
Uniformizadas de 1:000$	—	726$000
Obras do Porto	—	640$000
Diversas Emissões, de 1:000$, nom.	706$000	704$000
Ditas em cautela	680$000	640$000
Diversas Emissões, port.	637$000	635$000
Ditas em cautela	—	625$000
E. Minas Geraes, 1:000$	740$000	—
E. Rio (Popular)	96$000	—
Ditas de 500$ port.	—	320$000
E. do Rio Grande do Sul de 1:000$, nom., 7 %	800$000	—
Ditas ao port.	—	770$000
Municipaes de 1906, port.	146$000	—
Ditas nom.	134$000	—
Ditas de 1914 port.	140$000	138$000
Ditas £ 20, port.	—	420$000
Ditas nom.	390$000	—
Ditas de 1920 port.	129$000	128$000
Ditas decreto 1.535	144$500	144$000
Ditas decreto 1.948	—	130$000
Ditas de 1917 port.	—	137$000
Ditas decreto 2.097	139$000	138$000
Ditas decreto 1.999	140$000	139$500
Ditas decreto 1.933	177$000	—
Ditas de Nictheroy		
Ditas da 1ª serie	67$500	—
Ditas de 2ª serie	67$500	—
Ditas de Petropolis	180$000	—
Ditas de Campos, de 1:000$	—	640$000
Bancos:		
Lavoura	28$000	—
Funccionarios Publicos	—	49$000
Portuguez do Brasil, nom	—	—
Ditas port.	—	174$000
Mercantil	400$000	390$000
Brasil	—	391$000
Nacional Brasileiro	—	250$000
Commercio	—	170$000
Brasileiro Allemão	200$000	—
Commercial	204$000	—
C. de Seguros		
Confiança	220$000	190$000
Continental	—	220$000
Sagres	—	210$000
C. de E. de Ferro		
Minas S. Jeronymo	—	70$000
Comp. de Tecidos		
Conf. Industrial	190$000	—
Prog. Industrial	400$000	—
Corcovado	180$000	140$000
Bom Pastor	190$000	—
Diversas		
Docas da Bahia	37$000	36$000
Docas de Santos, port.	495$000	—
Ditas nom.	—	475$000
Diamantifera	5$000	—
Terras e Colonização	9$000	6$000
Radio Telegraphica Brasileira	90$000	—
"A Noite"	200$000	—
Mercado Municipal	—	160$000
Debentures		
Hoteis Palace	198$000	—
Docas da Bahia	75$000	65$000
Docas de Santos	—	170$000
Confiança Industrial	—	180$000
Tecidos Alliança	178$000	175$000
Prog. Industrial	180$000	—
Mercado Municipal	197$000	—
Santo Aleixo	160$000	145$000
Mestre Blatgé	200$000	195$000

CUNHA NEVES & C.ª
COMMISSARIOS
De manteiga e outros artigos
End. telegraphico: Antoneves
Caixa Postal, 1531
Rua do Rosario 140 - Rio de Janeiro
(4707)

FEIRAS LIVRES

Preços maximos dos generos alimenticios e de primeira qualidade, nas feiras livres, no Districto Federal:

Aboboras, uma	$800 a	2$000
Alhos, 6 cabeças	—	$500
Arroz superior, kilo	—	$900
Assucar refinado de 1ª kilo	—	1$000
Azeite fino, lata	5$000 a	6$000
Azeitonas pretas, lata	—	2$000
Azeitonas brancas, lata	—	2$300
Banha, lata de 2 kilo	—	4$000
Bacalhão, kilo	—	2$200
Bananas maçãs, duzia	—	$400
Bananas ouro, duzia	—	$400
Bananas prata, duzia	—	$400
Bananas da terra, duzia	—	$800
Bananas de S. Thomé, duzia	—	$800
Bananina, lata	—	$800
Batata doce, tampa	—	$500
Batata ingleza, kilo	—	$800
Bertalha, dois molhos	—	$100
Café moido, kilo	—	3$800
Camarão fresco, kilo	5$000 a	8$000
Camarão secco, kilo	—	4$800
Carne secca, kilo	—	2$500
Lombo de porco, salgado, kilo	—	3$200
Costellas de porco, salgadas, kilo	—	—
Cebolas, kilo	—	$800
Cenouras, molho	—	$400
Couve, dois molhos	—	$200
Farinha de mandioca, kilo	—	$600
Farinha de trigo, kilo	—	1$300
Fecula de batatas, pacote	—	1$100
Feijão preto, kilo	—	$600
Feijão manteiga, kilo	—	1$100
Feijão mulatinho, kilo	—	$500
Idem branco	—	1$000
Feijão de côres, kilo	—	1$100
Fubá de milho, kilo	—	$600
Fubarina, pacote	—	$500
Frangos grandes, um	2$800 a	3$000
Frangos regulares, um	—	—
Gallinhas grandes, uma até	—	5$000
Gallinhas regulares, 1	—	—
Goiabada, lata	—	2$500
Goiabada, pacote	—	2$600
Laranja selecta, duzia	—	$800
Laranja lima, duzia	—	$800
Leite fresco, litro	—	$700
Linguiça de 1ª kilo	—	5$000
Lombinho defumado, kilo	—	6$000
Linguiça, kilo	—	5$000
Lombinho de salmoura, kilo	—	—
Lentilhas, kilo	—	$600
Manteiga fresca, kilo	4$800 a	5$200
Marmelada, kilo	—	2$700
"Baron Jedburgh". Desc. sal.		
Marmelada, pacote	—	2$600
Massa de tomate, lata	1$000 a	1$605
Milho, kilo	—	—
Massa amarella, kilo	—	1$600
Massa branca, kilo	—	1$300
Ovos frescos, duzia	—	1$800
Phosphoros, pacote	—	$800
Peixe fresco, diversos, kilo	$600 a	3$500
Palitos, caixa	—	$300
Queijos, typo prata, kilo	—	6$000
Queijos de Minas, kilo	—	4$500
Sabão especial, kilo	—	1$400
Xuxú, duzia	—	1$500
Toucinho, kilo	—	3$000

ALFANDEGA

Renda de hontem:	
Em ouro	163:975$107
Em papel	154:337$787
Total	318:312$894
Renda arrecadada de 1 a 27	10.172:809$357
Em egual periodo de 1924	9.112:408$329
Differença a maior em 1925	1.060:401$022

Titulos protestados

Primeiro Cartorio

Portadora, a S. A. Hilpert; devedor, Marcello Ramos dos Santos — 536$400.

Portadores, Fernandes Moreira & C.; devedor, José Teixeira — 1:507$600 e 077$000.

Portador, F. Baerlein; devedor, Hamilton Brayan — 263$000.

Portador, o Banco Nacional Ultramarino; devedor, Alberto Rozenwald — 176$000.

Portadores, Gonçalves Lopes & C.; devedor, Sá da Fonseca — 1:736$800.

Portador, o Banco Brasileiro Allemão; devedor, Abilio J. & — 372$600.

Segundo Cartorio

Portadores, Castro, Gomes & C.; devedor, Agripino Moraes — 509$100.

Portadores, Salim Hanna & Irmãos; devedor, Corintho Ferreira Pinto — 1:238$000.

Portador, o Banco Predial do E. do Rio de Janeiro; emittentes, Brito Lassance & C. Ltda. — 1:000$000.

Portador, o Banco Hypothecario; emittente, M. Buarque de Macedo — 3:120$000.

Portador, The Royal Bank; emittente, Ernesto Babo; avalistas, Julio de Abreu e Antonio de Almeida Alemtejano — 4:775$000.

Preços colhidos no mercado do atacadista para o varejista

AGUARDENTE		*Barris de 80 litros*
Especial, por litro	—	1$500
Regular, por litro	—	1$300
AGUA SANITARIA		*Por duzia*
Especial	3$100 a	3$700
Superior	2$200 a	2$800
ALHOS		*Por 100 cabeças*
Estrangeiro, especial	—	6$000
Idem, regular	—	5$000
ALFAFA		*Em fardo*
Rio Grande, typo platino, por kilo	$380 a	$400
Argentina, por kilo	$360 a	$380
ALCOOL		*Pipa de 480 litros*
42 grãos, por litro	—	2$000
40 idem, por litro	—	1$900
36 idem, por litro	—	1$600
AMENDOIM		
Sacco de 25 kilos	28$000 a	31$000
ARROZ		*Por sacco de 60 kilos*
Brilhado, especial	86$000 a	90$000
Idem, superior	74$000 a	76$000
Agulha, especial	80$000 a	82$000
Idem, superior	74$000 a	76$000
Bom	66$000 a	70$000
Regular	60$000 a	64$000
Baixo	56$000 a	58$000
AZEITE		*Caixa com 40 latas*
Portuguez, por kilo	5$300 a	5$800
Hespanhol, idem	4$000 a	4$500
Italiano, idem	3$000 a	4$000
Nacional, idem	3$000 a	3$100
AZEITONAS		*Barris de 20 kilos*
Hespanhola, por kilo	—	2$400
Portugueza, lata, por kilo	—	1$000
Idem, lata de 5 kilos	—	10$000
BANHA		*Caixa*
De Porto Alegre, lata de 20 kilos	190$000 a	200$000
Idem, de 2 kilos	192$000 a	210$000
De Itajahy, lata de 20 kilos	200$000 a	205$000
BATATAS		
Franceza, caixa de 28 kilos	21$000 a	25$000
Paraná, idem, de 30 kilos, por kilo	$450 a	$550
Mineira, idem, por kilo	$500 a	$550
Therezopolis	$410 a	$460
BACALHÃO		*Caixa*
Noruega, typo portuguez	—	115$000
Inglez	105$000 a	110$000
BACON		*Por kilo*
Paulista	—	5$500
Santa Catharina	—	4$000
CEBOLAS		
Rio Grande		Nominal
Paulista, por kilo	$700 a	$750
CANGICA		*Por 60 kilos*
Especial	48$000 a	52$000
ERVILHA		*Por kilo*
Estrangeira, quebrada	2$000 a	2$100
Idem, inteira	2$000 a	2$200
Idem, nacional	$800 a	1$200
FEIJÃO		
Preto, de Porto Alegre, novo	28$000 a	38$000
Mineiro, especial, novo	28$000 a	35$000
Enxofre, 60 kilos, novo	45$000 a	55$000
Manteiga, 60 kilos, novo, especial	75$000 a	78$000
Cavallo, superior, novo	52$000 a	55$000
Branco, superior, novo	60$000 a	63$000
Mulatinho, superior, novo	28$000 a	30$000
Amendoim, superior, novo	60$000 a	63$000
Outras côres	35$000 a	45$000
Laguna	30$000 a	34$000
Chileno, branco	75$000 a	80$000
FARINHA DE TRIGO		*Por sacco*
Preços do Moinho Fluminense.		
Especial	40$000 a	40$200
S. Leopoldo	38$000 a	38$200
O O	37$000 a	37$200
Preços do Moinho Inglez:		
Buda nacional	40$000 a	40$200
Nacional	38$000 a	38$200
Brasileira	37$000 a	37$200
Preços do Moinho Matarazzo:		
Lili	—	39$500
Claudia	—	37$500
FARINHA DE MANDIOCA		
Especial	31$000 a	33$000
Fina	25$000 a	26$000
Peneirada	22$000 a	24$000
Grossa	17$000 a	19$000
GRÃO DE BICO		*Saccos de 60 kilos*
Nacional, por kilo	—	2$500
Estrangeiro		Nominal
GAZOLINA		*Por caixa*
Diversas marcas	—	30$000
Idem, idem, a granel, por litro	—	$600
KEROZENE		*Por caixa*
Diversas marcas	—	30$000
LENTILHAS		
Lentilhas, sacco de 60 kilos	15$000 a	20$000
LINGUIÇA		*Por kilo*
Mineira	—	7$000
Idem, typo portugueza	—	7$500
Paulista	—	7$000
Rio Grande	6$800 a	7$000
LINGUA		*Por lingua*
Salgada, por kilo	3$500 a	3$600
Fumeiro	1$800 a	2$100
Secca	1$800 a	2$100
LEITE CONDENSADO		*Caixa com 48 latas*
Estrangeiro	110$000 a	115$000
Diversas marcas	66$000 a	70$000
LOMBO DE PORCO		*Por kilo*
Especial	3$000 a	3$200
Superior	2$600 a	2$800
Regular	2$200 a	2$300
MATTE		*Por kilo*
Paraná	$700 a	1$150
MASSA DE TOMATE		
Nacional, por lata	1$250 a	1$350
Estrangeira		Nominal
MANTEIGA		
Especial, lata de 5 kilos	5$000 a	5$500
Idem, lata de 10 kilos	4$500 a	5$000
Idem, sem sal	—	5$500
Regular, baixa	—	3$800
Em lata de meio kilo	2$800 a	3$000
MILHO		*Por 60 kilos*
Superior, vermelho, novo	19$500 a	20$500
Misturado ou regular	17$500 a	19$000
Branco, secco, superior, sem mistura	21$000 a	22$000
POLVILHO		*Por kilo*
Especial	$600 a	$700
Superior		Nominal
PAIO		*Por kilo*
Mineiro	—	7$500
Rio Grande	7$000 a	7$200
PRESUNTO		*Por kilo*
Paulista, especial	6$000 a	6$500
Idem, regular	—	4$500
Mineiro	—	6$000
Paraná	5$400 a	6$000
Rio Grande	—	5$500
QUEIJOS		
Especiaes, grandes, um	4$500 a	5$000
Superiores, grandes, um	3$000 a	3$500
Regulares, um	1$300 a	2$000
Imitação reino, de 1ª, em lata, caixa	145$000 a	150$000
Typo Parmezon, kilo	6$500 a	7$000
Prato, especial	5$500 a	6$000
SALAME		*Por kilo*
Especial	2$600 a	2$800
Typo italiano	3$500 a	4$000
Regular	2$000 a	2$400
SAL		
Fino, estrangeiro, caixa com 12 vidros	31$000 a	33$000
Idem, nacional, idem	24$000 a	25$000
Moido, por sacco de 60 kilos	—	13$000
Grosso, idem	9$500 a	10$000
Saquinho de 2 kilos, por saquinho, nacional	—	$800
Idem, estrangeiro	—	1$000
TOUCINHO		*Por kilo*
Especial	3$400 a	3$800
Superior	2$300 a	2$400
De fumeiro	3$800 a	4$000
VINAGRE		*Barris de 80 litros*
Estrangeiro		Nominal
Nacional	27$000 a	29$000
VINHO TINTO		*Barris de 100 litros*
Nacional	90$000 a	100$000
Alvarelhão	200$000 a	270$000
Verde	260$000 a	270$000
Virgem	250$000 a	270$000
VELAS		
Caixa com 24 pacotes:		
Esplendor	41$000 a	42$000
Matarazzo	41$000 a	42$000
Pequenas, idem	—	16$000
XARQUE		
Rio da Prata, patos e mantas	3$000 a	3$100
Fronteira, idem	2$700 a	2$900
Pelotas, idem	2$400 a	2$600
Mineiro, idem	2$100 a	2$300
Matto Grosso, idem	1$800 a	2$100

Chamamos a attenção dos nossos leitores do interior para os preços correntes do "Correio da Manhã" que são diariamente rubricados.

INFORMAÇÕES DIVERSAS

PAGAMENTOS ANNUNCIADOS

Apolices municipaes de Campos, juros.

Companhia de Lacticinios Palmyra dividendo de 6$000.

Companhia de Fiação e Tecidos Itacéense, juros.

Sociedade Anonyma White Martins, dividendo de 12 %.

Dezembro:

Juros:

Dia 1 — Companhia de Fiação e Tecidos Alliança.

As colicas uterinas mesmo de gravidez por mais violentas que sejam cedem em 2 horas com a

FLUXO-SEDATINA

E' o GRANDE REGULADOR E CALMANTE DA MULHER

Combate as COLICAS UTERINAS em 2 horas. Actua rapidamente nas inflammações do UTERO e dos OVARIOS.

A "FLUXO-SEDATINA" é de acção prompta e efficaz em todos os casos de suspensões, irregularidades REGRAS EXCESSIVAS, faltas de regras, REGRAS DOLOROSAS, corrimentos, CATHARRHO DO UTERO, flores brancas e accidentes DA EDADE CRITICA.

Nos PARTOS é um poderoso auxiliar, porque facilita, diminue as dôres e EVITA AS HEMORRHAGIAS.

A "FLUXO-SEDATINA é usada com optimos resultados nos hospitaes e maternidades, dando sempre RESULTADOS CERTOS.

Licenciado pelo D. N. de S. P., sob o n. 67, em 28—6—1915.

Vigogenio

O fortificante maximo para todas as edades

Combate a ANEMIA, falta de memoria, CANSAÇO, perda de phosphatos e é sempre aconselhado aos CONVALESCENTES para recuperarem a vitalidade e ENGORDAR.

Com o uso do VIGOGENIO, no fim de 20 dias, nota-se:

1º — Levantamento geral das forças, com volta do appetite.
2º — Desapparecimento completo das dores de cabeça, insomnia e nervosismo.
3º — Cura completa da depressão nervosa, do emmagrecimento, e da fraqueza de ambos os sexos.
4º — Augmento de peso, variando de 1 a 3 kilos.
5º — Completo restabelecimento dos organismos enfraquecidos, ameaçados de tuberculose.
6º — Maior resistencia para o trabalho physico e augmento dos globulos sanguineos.

Licenciado pelo D. N. de S. P., sob n. 197, em 15 de março de 1912

Georg Hirth, Laubisch & Cia.

RUA OUVIDOR, 86

Convem examinar o grande sortimento de Fazendas, **Cortinas, Moveis, Tapetes orientaes,** entre estes peças raras, **Tapetes europeus, Fazendas** para **Moveis, Lustros** de **Madeira.**

Grande partida de **Tapetes** e **Fazendas** abaixo do custo.

10 o|o DE ABATIMENTO

DURANTE O MEZ DE DEZEMBRO

sobre todas as mercadorias não reduzidas

EMPREZA BRASILEIRA DE CAL

Grande deposito de cal de todas as qualidades

Vendas por atacado e a varejo, a preços reduzidos, entregando nas obras. Exportação para o interior, em vagões da Central e Leopoldina. Cal para as Uzinas de Assucar.

R. EQUADOR, 104|110 — Cáes do Porto — NORTE 3379

(Y 4504)

ACTOS FUNEBRES

Emma Hosang Schildknecht

Derval Nogueira e senhora, convidam a seus parentes e amigos a assistirem á missa que [illegible] MA HOSANG SCHILDKNECHT, [illegible] ás 9 1|2 horas, hoje, sabbado, 28 do corrente, confessando-se antecipadamente gratos. (Y 4494)

CORÔAS de flôres Naturaes — CASA JARDIM — Rua Gonçalves Dias n. 38 — Tel. 2852, C. — Lebrão & Waldemar.

AO TINTUREIRO PARISIENSE

Casa de 1ª ordem — Lava chimicamente qualquer roupa, especialidade as flanellas, palha de seda e vestidos finos de senhora. Limpa a secco, lava luvas de pellica, plissés e tinge com perfeição para luto em 24 horas. Avenida Salvador de Sá, 46. Telephone 7337 Norte (2219)

Fernando Muniz Freire

Eliza Muniz Freire e filhos, 1º tenente Muniz Freire, senhora e filhos, dr. Bastos de Avilla, senhora e filhos, Cozar Collin, senhora e filhos, Luiz Muniz Freire, senhora e filhos, Francisco Muniz Freire, senhora e filhos, dr. Edmundo Bittencourt e familia, dr. Alves de Farias e familia, viuva dr. Lino Teixeira e filhos, Anysio Fernandes e senhora, Antonio Proença Moreira e familia e José Proença Moreira e familia, muito penhorados agradecem a todos aquelles que os acompanharam na infinita dôr por que passaram com o fallecimento do seu idolatrado esposo, pae, avô, irmão, cunhado, e tio FERNANDO MUNIZ FREIRE e os convidam para assistirem á missa de 30º dia que por sua alma mandam rezar no altar-mór da Cathedral, segunda-feira, 30 do corrente, ás 10 horas, hypothecando-lhes desde já a sua gratidão.

Luiz de Rezende

Francisco A. Santos & Cia., communicam aos seus amigos que o corpo embalsamado do seu inolvidavel chefe e amigo SR. LUIZ DE REZENDE, chegará de Paris no vapor "Lutetia", sendo trasladado para a Egreja da V. O. 3ª dos Minimos de S. Francisco de Paula, onde será rezada na segunda-feira, 30 do corrente, ás 10 horas, missa de corpo presente, saindo em seguida os seus restos mortaes para o Cemiterio da mesma V. O. 3ª, e convidam não só para assistir a esse acto de religião como para acompanhar o seu enterro pelo que antecipam os seus sinceros agradecimentos. (Y. 4520)

Oswaldo Soares Funes

Jovianna Soares Funes, Vicente Funes e familia convidam os demais parentes e amigos a acompanharem os despojos mortaes de seu filho OSWALDO, alumno do Collegio Militar, devendo sair o feretro da Ladeira Castro, 207 (Santa Thereza), ás 4 1|2 horas da tarde de hoje, para o cemiterio de S. João Baptista. (Y 3768)

Alberto Henriques Bougleux

Julieta Marcondes Bougleux, seus filhos e Augusto Baptista Freire, esposa, filhos e genro do saudoso ALBERTO HENRIQUES BOUGLEUX, participam o seu fallecimento e convidam a todos os amigos e parentes a acompanharem os seus restos mortaes até ao cemiterio de S. Francisco Xavier, saindo o feretro da rua Uruguay n. 155, Andarahy, hoje, 28, ás 4 1|2 da tarde. (Y 3767)

Nuno Guimarães dos Reis Pinheiro

Amelia Martins de Figueiredo Pinheiro convida a seus amigos e parentes para assistirem á missa de setimo dia que por alma de seu prezado esposo NUNO GUIMARÃES REIS PINHEIRO, manda celebrar no dia 30 do corrente, ás 8 1|2 horas, no altar do Sagrado Coração da egreja do Santuario de Maria, na rua Cardoso, Meyer. Dispensa pezames e antecipadamente agradece. (Y5130)

Alice Garcia Souto

Annibal Souto e filhos, Camilla Santos Garcia e mais parentes, penhorados agradecem a todos que se dignaram acompanhar os restos mortaes de sua sempre lembrada esposa, mãe, filha, irmã, cunhada e tia ALICE GARCIA SOUTO, e de novo convidam os seus parentes e amigos para assistirem á missa de setimo dia que será celebrada segunda-feira, 30 do corrente, ás 8 1|2 horas da manhã, na egreja de S. Francisco de Paula. (Y 4535)

GUARANA'-MAUÉS

Em fruta, em bastões e em pó. Deposito geral, Rua do Ouvidor 120. Tel. N. 1215. — *CASA GUARANA'* (11336)

CASA EM BOTAFOGO

Aluga-se completamente mobilada para casal, com 2 pavimentos: 1º, sala de visitas, hall de escada, sala de jantar, copa, cozinha, 2 quartos para creados e mais dependencias; 2º, 3 quartos, hall e banheiro completo. — Informações pelo phone Sul 12. (Y 4553)

VARELLA — CALLISTA

Gabinete: Uruguayana, 10, 1º. — Tem auxiliar para os chamados. — TELEPHONE 4.585. (Y 3730)

CÃO

Desappareceu da rua Aqueducto, Santa Thereza, um policial belga, preto, com pinta branca nas patas. Gratifica-se a quem indicar o seu paradeiro. Carta nesta redacção a J. Pacheco. (Y 3740)

Copias á machina

Sigillo, perfeição e rapidez. RUA GENERAL CAMARA, 288, terreo. — Telephone NORTE n. 5073. (Y 4543)

Icarahy - Casa

Aluga-se nova e magnifica, de dois pavimentos, com tres salas, seis quartos, garage, etc., na rua Presidente Backer, 48. Trata-se junto á mesma na Praia de Icarahy, 267. (Y 3745)

CAMPO BELLO

Estação de repouso e de cura. Pensão Mira-Serra, grande casa de campo, moderna. Escrever a Arthur Gurgulino, estação B. Homem de Mello, E. F. C. B. — E. do Rio. (Y 3735)

MICA

Vende-se preparada á India, todos tamanhos. Propostas a E. L. neste. (Y 3734)

SALA

Aluga-se uma, logar discreto, a cavalheiro de tratamento. Telephone Central 1282. (Y 4572)

Casa mobilada Copacabana

Aluga-se em centro de grande terreno com jardim, chacara e vista para mar, unica na situação. — Aluguel 1:200$000. Não tem garage mas é feita-se tal seja o prazo do contrato. Informações: Ipanema 1260. (Y 5162)

Apartamentos e quartos

Alugam-se 1º e 2º andares, predio novo, optimas installações sanitarias. Avenida Paulo de Frontin, 79. Informes na pharmacia em frente ao predio, ou telephone Villa 1924. (Y 4521)

Terrenos a prazo longo

Vendem-se em Campo Grande, a 10 minutos da estação, com bonde electrico á porta. Rua Primeiro de Março, 41, 1º andar. (Y 5165)

AUTO-PIANO

Devido viagem, vende-se um superior, 88 notas, perfeito, com banco e muitas musicas. Preço barato. Barão Mesquita, 507. (Y 5181)

Casa para veranistas

Em Vassouras, Miguel Pereira, Paty do Alferes, Paquetá, Meyer, Bomsuccesso e outras localidades, vende-se por preço de occasião, á rua Buenos Aires n. 15 A, 2º andar. Enção, com o Medicis. (Y 4532)

Fazendas, sitios e casas

Por preços de verdadeiras occasiões no escriptorio dos srs. Medicis, á rua Buenos Aires n. 15, 2º andar, encontra-se para vender grandes quantidades dellas, por todos os preços e formas de pagamentos: a começar de 15 a 800 contos; o comprador poderá escolher á vontade das muitas agricolas, pastoris e recreativas que tem no Districto Federal, E. do Rio, S. Paulo e Minas. (Y 4583)

CHAPÉOS

Lindos para senhoras e senhoritas, em crina, fita, timbol, palha de Italia, côres da moda, fórmas 25 — 40 — 55 — 80 — descontos até o fim do mez. Rua do Ouvidor ns. 187 e 189. — Royal Store. (Y 3723)

Mobilia de quarto

Vende-se uma mobilia de quarto nova e chic, de pão setim, embutido com espelhos ovaes. Rua Desembargador Izidro, 133. Telephone V. 4850. (Y 4590)

Bom negocio para uma habil costureira

PRECISA-SE de uma habil costureira, com as melhores referencias, para dirigir por sua conta o atelier de uma importante casa de modas desta praça. Resposta a este jornal ás iniciaes A. J. (2451)

Dia 1 — Companhia Melhoramentos de São Paulo.

Dia 2 — Companhia Manufactora Fluminense.

ASSEMBLÉAS CONVOCADAS

Sociedade Anonyma "A Mutuante", dia 28, ás 2 horas da tarde.

Companhia Fabrica de Sabonetes Santelmo, dia 30, ás 4 horas.

Companhia Hoteis Brasil, dia 30, á 1 hora da tarde.

Companhia de Terras, dia 30, ás 4 1|2 horas da tarde.

Companhia Bettenfeld, dia 31, ás 2 horas da tarde.

Dezembro:

Companhia Estrada de Ferro Norte do Paraná, dia 1, ás 2 horas da tarde.

Companhia Mineração do Penedo, dia 1 de Dezembro.

Empresa de Armazens Frigorificos, dia 1, ás 1 hora da tarde.

VENDAS JUDICIAES

Dia 30 — 16 apolices Municipaes do decreto 1.535, ao portador, e 2 acções da Companhia de Tecidos São Pedro de Alcantara.

Dezembro:

Dia 1 — 20 acções do Banco do Brasil.

CONCORRENCIAS ANNUNCIADAS

Dia 30 — Estrada de Ferro Central do Brasil, para o fornecimento de oleo combustivel, para a 4ª divisão, em 1926.

Dia 30 — Escriptorio de Obras do Ministerio da Justiça e Negocios Interiores, para trabalhos de installação de um hospital de creanças no antigo Hotel Sete de Setembro.

Dia 30 — Directoria de Intendencia da Guerra, para acquisição de madeiras.

Dia 30 — Museu Nacional, para o fornecimento de estacas de cimento armado.

Dia 31 — Estrada de Ferro Central do Brasil, para o fornecimento de oleos lubrificantes, para a 4ª Divisão, durante o anno de 1926.

Dezembro:

Dia 1 — Estrada de Ferro Central do Brasil, para a venda de estopa servida, papeis e cartões velhos, durante o anno de 1926.

Dia 1 — Directoria Geral do Patrimonio, para arrendamento de local para a venda de jornaes e outros fins.

Dia 3 — Secretaria do Gabinete do Prefeito, para a publicação dos actos officiaes da Prefeitura.

Dia 4 — Inspectoria de Mattas, Jardins, Caça e Pesca, para o fornecimento de chopps ás bandas de musica que fazem retretas nos jardins publicos.

Dia 5 — Estrada de Ferro Central do Brasil, para o fornecimento de lenha, para a 4ª divisão, em 1926.

Dia 5 — Ministerio da Justiça e

Dia 7 — Estrada de Ferro Central do Brasil, para o fornecimento de carvão nacional para locomotivas, para a 4ª divisão, em 1926.

Dia 7 — Policia do Districto Federal, para o fornecimento, durante o anno de 1926, de rações preparadas, almoços e jantares aos presos.

Dia 9 — Estrada de Ferro Central do Brasil, para o fornecimento de estopa, para a 4ª Divisão, em 1926.

Dia 9 — Hospital Militar da Segunda Região (E. de S. Paulo), para o fornecimento de generos alimenticios, em 1926.

Dia 10 — Estrada de Ferro Central do Brasil, para o fornecimento de carvão de coke, de forja e outros, artigos, para a 4ª Divisão, em 1926.

Dia 10 — Hospital Militar da Segunda Região (E. de S. Paulo), para o fornecimento de artigos de limpeza, lavagem, passagem e concerto de roupa, em 1926.

Dia 10 — Policia Militar do Districto Federal, para o fornecimento, durante o anno de 1926, de alimentação preparada ao pessoal arranchado pelos corpos e pelo hospital desta corporação, bem como das dietas para enfermos do mesmo hospital.

Dia 10 — Policia Militar do Districto Federal, para o fornecimento, durante o anno de 1926, dos artigos constantes dos grupos 1 — capim, 2 — forragem e 3 — ferragem.

Dia 11 — Inspectoria Federal das Estradas, para a venda de material usado da Estrada de Ferro Bahia e Minas.

Dia 11 — Estrada de Ferro Central do Brasil, para o fornecimento de tôras de madeira de lei, para a 4ª divisão, em 1926.

Dia 12 — Estrada de Ferro Central do Brasil, para o fornecimento de oleos lubrificantes, para a 4ª divisão, em 1926.

Dia 12 — Enfermaria — Hospital de S. João d'El-Rey, para o fornecimento de generos alimenticios e dietas, em 1926.

Dia 14 — Fabrica de Cartuchos e Artefactos de Guerra, para o fornecimento de material, ferramentas, combustivel, lubrificantes, etc., em 1926.

Dia 14 — Arsenal de Guerra do Rio de Janeiro, para o fornecimento de material, ferramentas, apparelhos, combustivel, lubrificantes, expediente, forragem, ferragem, etc., em 1926.

REUNIÃO DE CREDORES

1ª VARA CIVEL

Dezembro:

Concordata de J. Feres & C., dia 3, á 1 1|2 hora da tarde.

2ª VARA CIVEL

Fallencia de Antonio Ferreira, dia 28, á 1 hora da tarde.

Dezembro:

Fallencia de A. Assumpção e C., dia 18, á 1 hora da tarde.

3ª VARA CIVEL

Dezembro:

Fallencia de Abel Soares Secco, dia 2, á 1 hora da tarde.

Fallencia de João Saraiva, dia 3, á 1 hora da tarde.

4ª VARA CIVEL

Concordata preventiva de Eduardo José Irmão & C., dia 30, á 1 hora da tarde.

Fallencia da Companhia Manufactora de Conservas Alimenticias, dia 26, á 1 hora da tarde.

Fallencia de Narciso da Costa Moraes, dia 27, á 1 hora da tarde.

Concordata preventiva de Alberto Cardoso, dia 30, á 1 hora da tarde.

Fallencia de Fadlala Murat e Irmão, dia 30, á 1 hora da tarde.

Fallencia de Manoel Duarte, dia 30 á 1 hora da tarde.

5ª VARA CIVEL

Fallencia de A. Lopes Soura, dia 30 á 1 hora da tarde.

Dezembro:

Fallencia de Manoel Caetano da Silva, dia 1, á 1 hora da tarde.

6ª VARA CIVEL

Fallencia de J. Simon Garcia, dia 28, á 1 hora da tarde.

Fallencia da Companhia Varejistas de Cigarros "Cruzeiro", dia 30, á 1 hora da tarde.

Dezembro:

Fallencia de Manoel Caetano da Silva, dia 1, á 1 hora da tarde.

FALLENCIAS E CONCORDATAS

Foram decretadas, hontem, no foro local, as seguintes fallencias:

1ª Vara Civel — De Custodio de

Loteria de Minas

Unica que distribue 80 o|o em premios

2ª FEIRA —30—

100:000$000

Preço do bilhete 30$000

Vigesimo 1$500

A' venda em toda parte

Almeida & C., a requerimento da empresa industrial Marmore, Ltd., credora por duplicata não paga no valor de 1:067$800, sendo marcado vinte dias para habilitação do creditos e designado o dia 24, de dezembro, para a primeira assembléa de credores;

— De Antonio Parisotto, a requerimento de Soares da Costa & C., credores por duplicata. Foi marcado vinte dias para habilitação do creditos, e designado o dia 24 de dezembro para a primeira assembléa de credores.

(Junta dos Corretores)

Aguas mineraes		*Por caixa*
Caxambu'	53$000 a	54$000
Lambary	—	—
Salutaris	57$000	—
Cambuquira	58$000	—
S. Lourenço	59$000	—
Alfafa		
Nacional	$380 a	$440
Estrangeira	$440 a	$450
Alcool		*480 litros*
De 40 gráos	530$000 a	550$000
De 38 gráos	500$000 a	510$000
De 36 gráos	470$000 a	480$000
Aguardente		*480 litros*
De Paraty	330$000 a	340$000
De Angra	310$000 a	320$000
De Campos	280$000 a	300$000
Arroz		*Por 60 kilos*
Brilhado de 1ª	95$000 a	100$
Idem de 2ª	85$000 a	87$000
Especial	88$000 a	90$000
Superior	75$000 a	78$000
Bom	67$000 a	72$000
Regular	63$000 a	65$000
Branco, do norte	60$000 a	65$000
Rajado, do norte	56$000 a	58$000
Meio arroz	Não ha	
Sanga	50$000 a	55$000
Bacalháo		*Por kilo*
Diversas marcas: caixa	100$000 a	130$000
Idem (meia caixa)	50$000 a	65$000
Americano (Halifax), tina	—	—
Peixilim (caixa)	110$000 a	115$000
Banha — *De Porto Alegre:*		
Lata de 2 kilos	3$500 a	4$000
Lata de 1 kilo	3$500 a	4$000
Lata de 20 kilos	3$500 a	4$000
Laguna (lata de 20 kilos)	3$400 a	3$600
Itajahy (lata de 2 kilos)	3$500 a	4$000
Lata de 20 kilos	3$600 a	4$000
Mineira e Paulista (lata de 20 kilos)	3$400 a	3$700
Farinha de mandioca — *Porto Alegre:*		*50 kilos*
Especial	33$000 a	35$000
Fina	28$000 a	30$000
Entrefina	26$000 a	27$000
Grosso	23$000 a	24$000
De Laguna:		
Entrefina	24$000 a	25$000
Grossa	23$000 a	24$000
Farinha de Trigo		*44 Kilos*
1ª qualidade	38$000 a	38$200
2ª qualidade	36$000 a	36$200
3ª qualidade	35$000 a	35$200
Feijão		*60 kilos*
Preto, superior	35$000 a	40$000
Dito regular	32$000 a	33$000
De côres, de Porto Alegre	60$000 a	62$000
Manteiga (velho e novo)	40$000 a	75$000
Mulatinho	30$000 a	34$000
Enxofre	50$000 a	55$000
Branco nacional	50$000 a	55$000
Branco estrangeiro	60$000 a	70$000
Amendoim	50$000 a	54$000
Fradinho	30$000 a	35$000
Outras procedencias	Nominal	
Kerozene		*Por caixa*
Americano	—	30$000
Batatas		*Por kilo*
Do Rio Grande	$600 a	$680
Paulista e mineira	$500 a	$650
Estrangeira	$800 a	$900
Breu		*280 libras*
Escuro	118$000 a	125$000
Claro	118$000 a	125$000
Cimento		
Dova	27$000 a	29$000
Atlas	80$000 a	85$000
Thewco	23$000 a	25$000
Outras marcas	24$000	—
Fumo		*Kilo*
De Minas, em corda:		
Especial	6$000 a	6$500
Dito bom	3$500 a	5$000
Dito baixo	2$000 a	3$000
De Rio Grande		*Por 15 kilos*
Amarello, de 1ª	43$000 a	45$000
Dito de 2ª	40$000 a	42$000
Dito commum, de 1ª	35$000 a	37$000
Idem, de 2ª	44$000 a	46$000
Da Bahia		*Por 15 kilos*
Especial	80$000 a	85$000
Superior	60$000 a	70$000
Bom	40$000 a	50$000
De Santa Catharina:		
Especial	40$000 a	45$000
Superior, de 2ª	30$000 a	35$000
Baixo, de 3ª	25$000 a	30$000

Farello de trigo		
Nacional	3$500	—
Ladrilhos		
Nacional	8$000 a	10$000
De Ceramica (metro quadrado)	45$000 a	60$000
Estrangeiro (metro quadrado)	45$000 a	60$000
Milho		*Por 60 kilos*
Amarello	19$000 a	20$000
Branco	27$000 a	28$000
Mesclado	17$000 a	18$000
Rio da Prata	—	—
Manteiga		*Por kilo*
E. do Rio	3$000 a	5$000
Santa Catharina	3$500 a	4$000
Oleos		
De linhaça (barril)	—	2$900
Em lata	—	—
De algodão	—	1$800
Polvilho		*Por kilo*
De Minas, Rio e S. Paulo	$800 a	$900
De Porto Alegre	$800 a	$900
De S. Catharina	$600 a	$750
Phosphoros		
Pinheiro	90$000 a	95$000
Olho	90$000 a	94$000
Brilhante	88$000 a	93$000
Ypiranga (de madeira)	90$000 a	93$000
Idem de cêra	98$000 a	99$000
Pinho		*Por pé*
Americano	1$200 a	1$400
De resina, duzia	350$000 a	380$000
Do Paraná, 1ª (pé)	1$300 a	1$400
Idem, 2ª (pé)	1$200 a	1$300
Dito regular	$800 a	$900
Cedro	420$000 a	450$000
Peroba branca	350$000 a	370$000
Outras qualidades	—	190$000
Sal		
De C. Frio, grosso	—	10$800
Moido	—	12$000
Do norte, grosso	—	18$000
Moido	—	19$200
SEBO		
Do Matadouro e xarqueada	—	*Kilo*
TAPIOCA		
De diversas procedencias	$700 a	1$200
Toucinho		*Por kilo*
Commum	2$500 a	2$700
De fumeiro	3$500 a	4$800
VINHO		*Por pipa*
Virgem	1:300$	—
Verde	1:300$	—
Collares	—	1:300$
Do Rio Grande	100$000 a	115$000
TELHAS		*Por milheiro*
Francezas	1:100$ a	1:150$
Nacionaes	480$000 a	520$000

MERCADO DE TRIGO

BUENOS AIRES, 26.

Fechamentos:	Hoje	Anterior
Preço por 100 kilos, posto nas docas, para entrega em dezembro	14.60	14.45
Para entregar em janeiro	14.30	14.30
Para entregar em fevereiro	14.25	14.25
Mercado	Estavel muito firme	
Disponivel typo Barletta, para o Brasil	15.50	15.30
Chicago (dollars por Bushel):		
Para entregar em dezembro	Feriado	1,61,87
Para entregar em maio	Feriado	1,59,37

JUNTA COMMERCIAL

Sessão de 26 de Novembro de 1925.

CONTRATOS

De A. Pereira Gomes & C., firma composta dos socios solidarios José Alves Pereira Gomes e do socio de industria José Francisco Dias, para o commercio de ferragens, etc., á rua da Alfandega, 172 e travessa do Costa ns. 1 a 5, com capital de 150:000$; prazo indeterminado.

De Esteves & Menezes, firma composta dos socios solidarios Juvenal de Menezes e Manuel Esteves, para o commercio de segeiro, á rua Conde Lilhagem n. 13, com capital de 6:000$; prazo indeterminado.

De C. Nogueira & C., firma composta dos socios solidarios Nogueira Xavier e Albino Dias dos Santos, para o commercio de colchoaria, etc., á rua Senador Pompeu n. 189, com capital de 10:000$; prazo indeterminado.

De Barril & Santos, firma composta dos socios solidarios Affonso Barril e Joaquim Almeida Santos, para o commercio de tinturaria, á rua Ubaldino do Amaral n. 59, com capital de réis 2:000$; prazo indeterminado.

De A. Oliveira, Pereira & C., firma composta dos socios solidarios Antonio Pereira de Oliveira, Francisco Pereira e Domingos Pereira de Oliveira, para o commercio de molhados, á rua Panamá n. 1, com capital de 12:000$; prazo indeterminado.

De Faria & Ferreira Limitada, firma composta dos socios solidarios Franklin Martins Ferreira e José Camara Leme Faria, para o commercio de propaganda por annuncios, com capital de 5:000$; prazo cinco annos.

De J. Willot & C., firma composta dos socios solidarios Arnaldo Sabrosa, Alcebiades Guimarães e Alberto Julio Willot, para o commercio de construcções, etc., á rua S. Christovão n. 96, com capital de 100:000$; prazo até 1934.

De Fernandes & Vaz, firma composta dos socios solidarios Manuel Rodrigues Fernandes e Theodomiro Vaz, para o commercio de representações, etc., á rua da Quitanda n. 26, com capital de 5:000$; prazo indeterminado.

De Cordeiro & Souza, firma composta dos socios solidarios Avelino Duarte Cordeiro e João Moreira de Souza, para o commercio de liquidos, etc., á Estrada Nazareth n. 392, com capital de 5:000$; prazo indeterminado.

De Henrique Braga & C., firma composta dos socios solidarios Henrique da Costa Pereira Braga e Annibal Lima Ribeiro e da socia commanditaria, Mercedes Velloso Pio Corrêa, para o commercio de papelaria, etc., á rua Republica do Perú n. 90, com capital de 45:000$; prazo tres annos.

De A. Campos & C., Limitada, firma composta dos socios solidarios Archanjo Gomes Campos e João Stockler Coimbra, para o commercio de diversões, á rua Visconde do Rio Branco, 15 e 17, com capital de 100:000$; prazo indeterminado.

De Machado & Verissimo, firma compostas dos socios solidarios, José Fernandes Faria Machado e Verissimo de Oliveira, para o commercio de material electrico, á rua dos Invalidos n. 21, com capital de 10:000$; prazo indeterminado.

De Paulo & Oliveira, firma composta dos socios solidarios Paulo Simões da Rocha e José de Oliveira da Rocha, para o commercio de pharmacia, á rua Coronel Pedro Alves n. 229, com capital de 20:000$; prazo indeterminado.

Da Empresa da Penha Ceramica Limitada, firma composta dos socios solidarios Manuel Rodrigues de Souza, Alipio Gonçalves da Costa, José Gonçalves da Costa, João Baptista Pereira, Antonio José Salgueiro, Manuel Silva Pereira, Manuel de Souza Junior, Bernardo Rodrigues de Souza, José Corrêa Macedo, João de Oliveira e Joaquim Ferreira, para o commercio de ceramica, á avenida dos Democraticos n. 1.395, com capital de 11:000$; prazo indeterminado.

De Barbosa, Mendes & C., firma composta dos socios solidarios Alvaro Barbosa Rodrigues Pereira, Raymundo Lullio Teixeira Mendes e Joaquim Theodoro da Rocha, para o commercio de ferragens, etc., á rua Visconde de Inhauma n. 101, com capital de réis 500:000$; prazo seis annos.

ALTERAÇÕES DE CONTRATO

De E. Gaiano & C., alterando as clausulas segunda e sexta, do seu contrato.

De Luiz Pestana & C., o capital social fica elevado a 100:000$.

De Souza & Fonseca, o capital social fica elevado a 100:000$.

CONTRATOS

De Rodrigues & De Luca, firma composta dos socios solidarios, dr. Alberto de Luca e José Rodrigues Antão, para o commercio de cerveja, á rua do Senado n. 259, com capital de 40:000$; prazo indeterminado.

De Santos & Freire, firma composta dos socios solidarios Alarico Moniz Freire e José Andrade dos Santos, para o commercio de carpintaria, etc., á rua do Riachuelo n. 17, com capital de 20:000$; prazo indeterminado.

De M. H. Ferreira & C., firma composta dos socios solidarios Manuel Hygino Ferreira e do socio commanditario Adelio Fernandes Pereira, para o commercio de fazendas, etc., á rua da Prainha n. 8, com capital de réis 150:000$; prazo indeterminado.

De J. Lopes de Oliveira & Filhos, firma composta dos socios solidarios João Lopes d'Oliveira, Luiz Lopes de Oliveira e Mario Lopes de Oliveira, para o commercio de botequim, á rua Gamboa n. 45, com capital de 5:000$; prazo indeterminado.

ALTERAÇÕES DE CONTRATO

De Brito, Lassance & C., Limitada, o socio Manuel Pacheco Ferreira vende ao socio 250 quotas no valor de 1:000$, cada uma.

De Brito, Lassance & C., Limitada, o socio Manuel Pacheco Ferreira vende ao sr. coronel José Carlos Moerbeck Lavsveiller 50 quotas de 1:000$.

De Habib Irmãos & C., o socio Naclo Metro recebendo a importancia de 2:000$, continuando a sociedade com os demais socios.

DISTRATOS

De Ricardo M. Zeising & C., retira-se o socio Rudolf Weisbuhn nada recebendo, ficando com o activo e passivo o socio Ferdinand Moritz Zeising na importancia de 400:000$.

De Fernando Leite & C., retira-se o socio Geminiano Santos recebendo a importancia de 431:015$918, ficando com o activo e passivo o socio, Fernando Leite.

De J. Magalhães Costa & C., retira-se o socio Manuel dos Santos Nicolau recebendo a importancia de 1:901$520 ficando com o activo e passivo o socio Jacyntho Magalhães Costa.

De Pontes, Gonzalez & Irmão, retiram-se os socios Prefeito Gonzalez Guisando recebendo a importancia de 3:196$110, o socio João Pontes Maronas recebendo a importancia de réis 3:872$220 e o socio, José Gonzalez Guisando recebendo a importancia de 1:936$110.

De Raymundo Lullio & C., retira-se o socio João Luiz de Albuquerque Faria Santos recebendo a importancia de 50:000$, ficando com o activo e passivo o socio Raymundo Lullio Teixeira Mendes na importancia de 100:000$.

De A. Guimarães & C., Limitada, retiram-se os socios Ruy Pedro d'Oliveira Chiança e Antonio Fernandes d'Oliveira Guimarães recebendo cada um a importancia de 25:000$.

FIRMAS INDIVIDUAES

De Abel de Barros, para o commercio de tintas, á rua General Camara, 329, com capital de 5:000$.

De M. S. Maia, para o commercio de garagista, á rua Barão de Mesquita n. 153, com capital de 15:000$.

De Joaquim Moutinho, para o commercio de perfumarias, á rua Dr. Lino Teixeira n. 102, com capital de réis 50:000$.

De Ilda da Conceição, para o commercio de botequim, á rua D. Pedro 1º, n. 41, com capital de 5:000$.

De José Fallouh, para o commercio d fabrico de roupas, á praça da Republica n. 74, com capital de 12:000$.

De Elias Jorge Deli, para o commercio de fabrico de roupas, á pra da Republica n. 124, com capital de 50:000$.

MOVIMENTO DO PORTO

ENTRADAS HONTEM

De Belém e escs., paquete nacional "Itauba"; carga a Lage e Irmãos.

De Buenos Aires e escs., paquete allemão "Madrid"; carga a Herm Stoltz.

De Dunkerque e escs., paquete francez "Amiral Rignult de Genouilly"; carga a Charles Marot.

De Helsingfors e escs., vapor finlandez "Garryvale"; carga a Luiz Campos.

De Santos, vapor nacional "Belém"; carga á S. A. Martinelli.

De Buenos Aires e escs., paquete allemão "Monte Sarmiento"; carga a Theodor Wille.

De Caravellas (directo), vapor nacional "Icarahy"; carga a Prates e Companhia.

De Porto Alegre e escs., paquete nacional "Itaberá"; carga a Lage e Irmãos.

De Buenos Aires e escs., paquete inglez "Herschel"; carga a Lamport Holt.

De Liverpool e escs., vapor inglez "Holhein"; carga a Lamport e Holt.

De Imbituba (directo), vapor nacional "Carangola"; carga a Lage e Irmãos.

De Hamburgo e escs., paquete francez "Malte"; carga a Charles Marot.

De Penedo e escs., paquete nacional "Commandante Vasconcellos"; carga ao Lloyd Brasileiro.

De Hamburgo e escs., paquete nacional "Santarém"; carga ao Lloyd Brasileiro.

SAIDAS HONTEM

Para Liverpool e escs., paquete inglez "Herschel".

Para Belém e escs., paquete nacional "Manáos".

Para Manáos e escs., paquete nacional "Prudente de Moraes".

Para Hamburgo e escs., paquete allemão "Monte Sarmiento".

Para Recife e escs., paquete nacional "Itapuca".

Para Buenos Aires e escs., paquete francez "Malte".

Para Victoria, rebocador nacional "Coornel".

Para Paranaguá e escs., paquete nacional "Capivary".

Para Buenos Aires e escs., vapor sueco "Santos".

Para Bremen e escs., paquete allemão "Madrid".

Para Santos, motor nacional "Pharoux".

Para Buenos Aires e escs., vapor italiano "Tereza".

Para Porto Alegre e escs., vapor nacional "Campinas".

Para S. Vicente, vapor inglez "Hangorse".

MARITIMAS

VAPORES ESPERADOS

Rio da Prata, "Ré Vittorio"	28
Hamburgo e escs., "Cap Polonio"	28
Bordeaux e escs., "Lutetia"	28
Japão e escs., "Hawu-Maru"	28
Portos do sul, "Itaceva"	28
Genova e escs., "Europa"	29
Havre e escs., "Amiral Reiguit de Genouilly"	28
Laguna e escs., "Comm. Manoel Lourenço"	29
Santos, "Lage"	29
Southampton e escs., "Avon"	29
Amsterdam e escs., "Gelria"	29
Rio da Prata "Alanza"	29
Rio da Prata e escs., "Tomaso di Savoia"	29
Rio da Prata, "Vandyck"	29
Nova York, "Voltaire"	29
Hamburgo e escs., "Werra"	29
Rio da Prata, "Artus"	30
Rio da Prata, "Sierra Ventana"	30
Dezembro:	
Montevidéo e escs., "Duque de Caxias"	1
Porto do sul, "Victoria"	1
Rio da Prata, "Cap Norte"	1
Santos, "Poconé"	1
Rio da Prata, "Flandria"	1
Portos do sul, "Camoeiro"	1
Rio da Prata, "Ouessant"	2
Belém e escs., "Pará"	2
Liverpool e escs., "Darro"	3
Portos do norte, "Portugal"	3
Nova York, "Western World"	3
Manáos e escs., "Campos Salles"	3
Rio da Prata, "Sofia"	4

VAPORES A SAIR

Rotterdam e escs., "Drechterland"	28
Rio da Prata e escs., "Hawau Marú"	28
Ponta d'Areia e escs., "Icarahy"	28
Rio da Prata e escs., "Lutetia"	28
Genova e escs., "Ré Vittorio"	28
Rio da Prata, "Amiral Rignault de Genouilly"	28
Rio da Prata e escs., "Cap Polonio"	28
Pelotas e escs., "Itapacy"	28
S. Matheus e escs., "Penedo"	28
Laguna e escs., "Tamoyo"	28
Rio da Prata e escs., "Werra"	29
Genova e escs., "Tomaso di Savoia"	29
Rio da Prata e escs., "Voltaire"	29
Nova York e escs., "Vandyck"	29
Rio da Prata e escs., "Avon"	29
Southampton e escs., "Alanza"	29
Rio da Prata e escs., Gelria"	29
Aracaju' e escs., "Itaova"	29
Rio da Prata e escs., "Europa"	29
Hamburgo e escs., "Sierra Ventana"	30
Nova York e escs., "Alegrete"	30
Nova Orleans e escs., "Lages"	30
Penedo e escs., "Commandante Vasconcellos"	30
Pará e escs., "Itaberá"	30
Hamburgo e escs., "Arthus"	30
Montevidéo e escs., "Baependy"	30
Aracaju' e escs., "Itapemina"	30
Porto Alegre e escs., "Itauba"	30
Dezembro:	
Recife e escs., "Pyrineus"	1
S. Matheus e escs., "Penedo"	1
Porto Alegre e escs., "Ivahy"	1
Porto Alegre e escs., "Commandante Capella"	1
Amsterdam e escs., "Flandria"	1
Hamburgo e escs., "Cap Norte"	1
Itajahy e escs., "Etha"	1
Laguna e escs., "Prospera"	1
Manáos e escs., "Victoria"	2
Mossoró e escs., "Araguary"	2
Boston e escs., "Castilian Prince"	2
Havre e escs., "Ouessant"	2
Mossoró e escs., "Amazonas"	3
Rio da Prata e escs., "Darro"	3
Santos, "Portugal"	3
Santos e escs., "Iris"	3
Hamburgo e escs., "Poconé"	3
Porto Alegre e escs., "Itapura"	3
Rio da Prata e escs., "Western World"	4
Belém e escs., "Ceará"	4
Laguna e escs., "Commandante Manoel Lourenço"	5
Cabedello e escs., "Campeiro"	5
Porto Alegre e escs., "Mantiqueira"	5
Trieste e escs., "Sofia"	5

Constipações JUCÁ de ALBERTO.

A' venda em todas as Pharmacias e Drogarias. Vidro 3$000

Deposito: Av. MEM DE SA', 115. (Y 2602)

PRAIA DE BOTAFOGO — SALA DE FRENTE

Aluga-se a casal, boa sala de frente em casa de familia de todo respeito. Em frente á praia de banhos. Mobiliario novo, passadio de primeira ordem. Dão-se e pedem-se referencias. Preço razoavel. Praia de Botafogo n. 458. Telephone Sul 1216. (Y 4527)

2º ANDAR NO CENTRO

Aluga-se um á rua Senador Dantas 20, com todo o conforto e bem arejado tendo uma grande sala e tres quartos espaçosos, banheiro e cozinha a gaz, dando-se preferencia a casal sem filhos. Telephone Central n. 4243. (Y 4526)

Terreno — Uruguay

Aluga-se um á rua do Uruguay n. 153: trata-se no Banco de Credito Mercantil, á rua da Quitanda n. 68, 1º andar. (Y 4509)

COPACABANA

Alugam-se as casas ns. XVI, XVIII e XXIV, á rua Figueiredo Magalhães n. 116, com tres quartos, duas salas, etc. Chaves no n. 1. Trata-se no Banco de Credito Mercantil, á rua da Quitanda n. 68, 1º andar. (Y 4510)

SALAS E QUARTOS

Alugam-se mobilados ou não, com boa pensão, casa encerada, com telephone, banhos quentes e frios, a casaes ou moças de tratamento, com liberdade. Telephone B. M. 2267. (Y 4852)

PETROPOLIS

Aluga-se esplendida casa com seis quartos, mobilada, a cinco minutos da estação. Preço 400$000 mensaes, com bom fiador e contrato minimo de um anno. Rua Marechal Floriano Peixoto n. 406. Trata-se na mesma. (Y 3447)

PENSÃO MILTON

Alugam-se quartos bem mobilados para familias e cavalheiros. — RUA MARQUEZ DE ABRANTES, 26. (Y 2963)

A baixa do preço do Leite

A Companhia Mineira de Lacticinios, attendendo ao appello feito pela Superintendencia do Abastecimento, em virtude do augmento de producção e baixa dos demais productos lacticinios, communica aos seus freguezes e ao publico que, a partir de 1º de Dezembro, venderá o leite pela tabella abaixo:

Para revendedores, em latas de 50 litros, no Entreposto, a 550 réis.

Nos seus carros-tanques, de côr amarella (Leite Melhor), a 700 réis o litro; 400 réis o 1|2 litro e 200 réis o 1|4 de litro.

Rio de Janeiro, 27 de Novembro de 1925.

(Y. 3709) A GERENCIA.

(43) FOLHETIM DO "CORREIO DA MANHÃ"

HALL CAINE

A CIDADE ETERNA

Além disso, que direito tenho eu de possuir mobilia luxuosa, quando tu dormes, Deus sabe onde!

A enfermeira veiu interrompel-a com um recado da condessa; esta desejava falar immediatamente com a sobrinha.

Roma sentou-se ao lado da cama da doente e com a maior paciencia ouviu as longas lamurias da tia, por causa do leilão, interrompidas de quando em quando pela voz do leiloeiro, e a campainha, e as observações dos curiosos que circulavam na parte da casa aberta ao publico. Roma não pronunciou uma palavra. Finalmente, já cansada, enervada, triste, voltou para o boudoir.

Neste momento, ouviu a voz do leiloeiro que subia do Studio...

— E quanto offerecem por este importante trabalho d'arte moderna?

Responderam-lhe gargalhadas de troça.

Roma tapou os ouvidos, mas vozes familiares approximavam-se e não resistiu a ouvir o que diziam a princeza Bellini, mme. Sella, Olga e a sua rival.

— Não disse eu, que o barão ia vingar-se?

— Madonna mia! que desastre! Antes do fim do dia, fica ella sem ter mesmo um tecto para abrigal-a!

Tapou de novo os ouvidos, escondeu a cara nas almofadas da cama, e apezar de toda a sua coragem, chorou desesperadamente.

Natalina entrou no quarto trazendo um telegramma; era de Rossi: — Recebi carta. A minha casa está paga até fins de junho. Por que não vaes habital-a? — Depois de lêr o telegramma, todas as humilhações, todo o desespero, toda a tristeza de Roma desappareceram do seu coração! Sentia-se reanimada, quasi feliz; eram quatro horas; abriu a janella, ouviu a musica que tocava no "Pincio". Um sentimento de desafio apoderou-se della. Pôz o chapéo e saiu. Alugou uma carruagem e foi passear para o "Pincio". Uma hora depois continuava a carta para David Rossi:

"Como o mundo é estupido! a imaginarem que eu estou na miseria, humilhada, abandonada, porque faço leilão da mobilia de que não preciso! Coitados! Se os ouvisses, terias rido dos seus parvos commentarios. Para dizer-te toda a verdade chorei quando os ouvi, mas justamente nesse momento chegou o teu telegramma como uma mensagem celeste... e sabes o que fiz? Fui para o "Pincio", numa carruagem de aluguer, mostrar aos meus *elegantes amigos*, que eu nem me sentia humilhada, nem abandonada, nem miseravel. E estavam lá todos os meus ex-amigos, que frequentaram a minha casa durante annos, que me lisonjearam, me adularam, pedindo-me favores e pagando-m'os com dôces sorrisos...

"Não me viram! Passei entre elles, como se qualquer encanto me tivesse tornado invisivel. Não senti humilhação alguma. Pelo contrario, orgulhava-me, pensando no teu amor, na tua missão, e no futuro, quando voltares...

Vim para casa feliz, feliz! Meu David, se tu pudesses estar commigo!

Uma extraordinaria novidade! Imagina que o advogado Napoleão que continúa a ir á prisão falar com o Bruno, viu o Minghelli com o fato dos prisioneiros!! Sem commentarios!

Outro dia escrevo mais. Hoje, não posso. Mando-te um beijo nas azas do vento que sopra para o lado da Inglaterra.

Roma."

"P. S. A minha pobre amiga continúa perplexa. Tenho ás vezes medo que ella pense no suicidio, taes são as horriveis visões que passam pelo seu espirito doente. Lembro-lhe o grande desgosto que teria o marido, quando voltasse.

Não é verdade que soffrerias muito, meu querido amor, se eu morresse emquanto estás longe? Estou anciosa por ouvir o que pensas da minha amiga. Escreve! Escreve! Escreve!"

IX

Quando a velha condessa sentiu o fim proximo, pediu um padre. Aterrada com a sotaina preta, nervosa, como se fosse sujeitar-se a uma operação, não queria que a deixassem só com elle. Finalmente venceu o modo do padre, que era uma alma simples e compadecida de todas as miserias humanas; o seu receio agora era que escutassem ás portas...

Roma, no seu quarto, esperava que terminasse a confissão, com um sentimento de mysterioso terror, que a fazia estremecer toda. Não quiz assistir ás cerimonias da Communhão e Extrema-Uncção. Quando foi ao quarto da doente, depois de tudo acabado, encontrou a tia completamente transformada. Parecia realmente um milagre! A sua physionomia ordinariamente torturada e inquieta estava agora serena, e brilhava-lhe nos olhos uma expressão de alegria, de triumpho! A doente murmurou quando viu Roma:

— Desappareceram os meus soffrimentos todos. Entreguei-os ao Christo, e agora vou com Elle para o Céo.

Não tinha consciencia de ter andado mal com a Roma. Pelo contrario! Principiou a falar-lhe como uma santa falaria com uma peccadora:

— Deves fazer por vencer as tuas paixões, Roma. Deves confessar-te, e dedicar a tua vida a combater as tendencias criminosas do teu coração peccador... Entrega a tua alma á misericordia infinita daquelle que lavou todos os meus peccados...

Mas o transporte mystico da condessa não lhe fez esquecer as suas vaidades mundanas, quando falou á Roma dos preparativos para o seu enterro.

— Manda dizer uma missa de "Requiem". E' talvez dispendioso, mas não devemos pensar em dinheiro, numa occasião destas... Lembra-te que a companhia mais conceituada para os funeraes é a Raneggi... Sou nobre, tenho direito a ser enterrada com todas as honras... acima do tumulo do duque Maximo, é onde a melhor gente se enterra agora...

Mas horas depois estava na agonia... Soffreu horrivelmente, pedindo o calmante a cada instante... depois principiou o delirio. Exclamava, já com o estertor a estrangulal-a:

— E' mentira! não o matei!

E contorcia-se em espasmos horriveis... Depois o crucifixo que tinha na mão caiu... O padre que lera durante estes afflictivos momentos as orações do estylo, levantou-se, benzeu o cadaver, murmurando uma prece com a voz alterada pela commoção. A enfermeira, abriu as janellas, collocou o crucifixo nas mãos geladas, fechou os olhos sem vida...

Roma fugiu para o seu quarto. A sua alma agitada por tantas tempestades, afundara-se num mar de amargura.

O sol desapparecia atrás do Duomo de S. Pedro quando Roma pegou na penna para escrever a Rossi:

"Morreu! A vida a que tão desesperadamente se agarrava, deixou-a afinal! E agora foi ella dar conta das suas acções neste mundo! Mas quem sou eu para falar assim? Apenas uma desgraçada peccadora como ella!

"Depois da confissão julgou-se perdoada, pura de toda a mancha... E talvez assim fosse... e as agonias da morte, o delirio, fizessem com que parecesse de novo torturada pelo remorso. Mas que grande influencia moral tem a confissão! Nunca poderei esquecer a alegria da sua pobre cara emaciada pelo soffrimento, depois de ter alliviado a sua alma de todos os segredos e peccados da sua vida! O Perdão! que bom que deve ser sentirmo-nos perdoados!

... "Não posso escrever hoje mais, meu querido amor, mas muito cedo terás noticias minhas."

X

Roma cumpriu todos os desejos da condessa com respeito ao seu funeral. Assistiu á missa de "Requiem", na mesma egreja onde alguns dias antes tinha ajoelhado ao lado de David Rossi, para receber a benção matrimonial. Quiz rezar mas não pôde... o seu pensamento estava longe; nem via os amigos da condessa que assistiam á cerimonia funebre, correctos mas indifferentes. Quando saiu da egreja, o barão, de luto pesado, apertou-lhe a mão, dizendo:

— Sinto muito não poder ir até o Campo Santo — e accrescentou qualquer coisa que Roma não percebeu. Acompanhou-a até á carruagem e ao despedir-se, murmurou:

— Creio bem que não será verdadeiro o boato de que tenciona ir habitar a casa de alguem, que escuso nomear. Seria um erro grave, e com o maior interesse aconselho-a a que desista de semelhante projecto. — Depois, em voz ainda mais baixa, e ligeiramente commovida, disse:

— Lembre-se, Roma, que a minha attitude é sempre a mesma; sempre ás suas ordens para servil-a... no que me mandar.

Roma não respondeu. Entrou na carruagem e acompanhou o cortejo até o cemiterio. Depois de terminadas todas as cerimonias, Roma demorou-se ainda ali, para visitar o tumulo do pequeno José. Procurou-o muito tempo, afinal descobriu-o, humilde, mas rodeado de flôres, fresco e illuminado pelos ultimos raios do sol... lembrou-se da alma fresca [illegible] pensou [illegible] que a alma [illegible] destina[illegible]ou-lhe: — [illegible] Tudo é vaidade!

Ao sair do cemiterio encontrou uma procissão que se dirigia para "San Lorenzo" para a *via sacra*. Era uma sexta-feira de quaresma. A' frente ia um capuchinho levando uma cruz de madeira; ao lado dois rapazinhos com duas tochas accesas. A multidão que os acompanhava era formada por mulheres e raparigas do povo, pobremente vestidas. Roma sem saber o que fazia seguiu-as. A egreja estava cheia. Quando seguiam o frade, de estação em estação da via sacra, cantavam as estrophes do *Stabat Mater*: — "Mãe, fonte de amor, fazei-me sentir a força da vossa dôr, para eu chorar comvosco."

A devoção dessas pobres mulheres, a maior parte dellas com maridos e paes na prisão ou no hospital, era sincera e tocante, pediam consolação á religião e mandavam as suas queixas ao Deus de misericordia.

Quando acabaram de percorrer todas as estações da paixão de Christo, o frade subiu ao pulpito. Com uma physionomia illuminada pela fé, falou a essa pobre gente das suas miserias, dos seus soffrimentos, dos merecimentos e da misericordia infinita de Deus, para os que confessavam humildemente os seus peccados á santa mãe dos peccadores, a Egreja, que os absolvia, os confortava...

Seguiu-se um murmurinho entre os assistentes, e emquanto o frade descrevia a Paixão do Homem-Deus, a sua agonia, a sua morte, as mulheres, soluçando, approximavam-se dos confissionarios alinhados ao lado da egreja.

Roma já profundamente emocionada por toda esta scena, ao ver os penitentes que ajoelhavam soluçantes, erguerem-se com o olhar radiante de esperança, sentiu um desejo irresistivel de confessar-se tambem, de alliviar o seu pobre coração do peso que o atormentára, durante tantos dias e tantas noites de insomnia.

Num impulso irreflectido, numa especie de delirio, em que ella mal sabia o que fazia, ajoelhou ao lado dum conficcionario onde tinha entrevisto um padre com uma physionomia cheia de bondade e de indulgencia. Com o coração a palpitar, murmurou com voz tremula:

— Padre, sou uma grande peccadora, oiça-me, oiça-me!

— Espere-, minha filha, tranquilize-se... diga primeiro o "Confiteor".

(Continúa)

LEILÕES

Leilão de penhores
JOSE' CAHEN
Em 30 de Novembro
RUA SILVA JARDIM, 7
(Y 4681)

Leilão de penhores
4 DE DEZEMBRO DE 1925
Simon Ettinger
55, Rua Luiz de Camões, 55
(Y 3385)

e cozinheiras

Cozinheiros

ALUGAM-SE perfeita cozinheira do trivial variado e uma menina de 14 annos para ama secca; tratar á rua Carvalho Monteiro n. 42, casa 8, Cattete. Não fazem questão de ir para Petropolis. (Y 4499) B

Creados e creadas

PRECISA-SE de uma creada para pequena familia, á rua S. Clemente n. 176, casa VIII. (Y 5138) C

Empregos diversos

MOÇAS de boa apparencia e intelligentes — Precisam-se para vender artigo de grande saida, em casas de familia. Ordenado e commissão. — Rua da Carioca n. 22, 1º andar. (Y 4474) D

OFFERECE-SE uma moça de familia distincta para coser, tomar conta de creanças ou serviços leves; dá preferencia a ir para o estrangeiro. Ordenado 150$. Cartas para Darvina Gomes, P. E. F. do dr. Campos. Rua Alagôas n. 459, Bello Horizonte ou Moura Brito, Tel. Sul 2753. (Y 5084) D

PRECISA-SE de perfeita engommadeira para camisa na fabrica de roupa branca da rua Portella n. 136. Madureira. (Y 3712) D

PRECISA-SE de um ajudante de bombeiro; rua São Francisco Xavier n. 505. (Y 5083) D

PRECISA-SE boas costureiras para roupa branca de homem. Paga-se bem, por conta da casa; rua Gonçalves Dias n. 55. (1761) D

RAPAZ tendo pratica de escriptorio sabendo portuguez e dactylographi offerece os seus serviços. Cartas neste jornal a R. F. (Y 4436) D

SENHORITA recem-chegada de Berlim, com boa educação deseja collocação em casa de familia séria, como dama de companhia. Cartas para a rua 3 de Janeiro n. 23. G. d'Angelis. Nova Friburgo. (Y 3533) D

Casas e commodos no centro

ALUGA-SE sala de frente ou quarto, mobilada, a cavalheiro do commercio e de boas referencias, em casa de familia de tratamento, sem creanças, Avenida Mem de Sá n. 236, esplanada do Senado. (Y 4542) E

ALUGA-SE um quarto bem mobilado e bem arejado, em casa de familia; rua do Carmo , 5, 2º andar. (Y 3726) E

ALUGA-SE o 1º andar do predio rua Marechal Floriano n. 229, por contrato, até 31 de outubro de 1926. Aluguel 600$. Trata-se á rua do Rosario n. 74, sobrado. Telephone Norte 4098. (Y 5149) E

ALUGA-SE uma boa sala com pensão, para 2 ou 3 rapazes; na rua Rodrigo Silva n. 64. (Y 4525) E

ALUGA-SE em casa de familia, um quarto mobilado, sem pensão, a rapaz decente e de bom comportamento; trata-se á rua S. José n. 79, 1º andar. (Y 5166) E

ALUGA-SE uma vaga num quarto que tem um companheiro, em casa de familia; á rua da Carioca n. 47, 2º andar. Phone Central 5312. (Y 5168) E

ALUGA-SE em casa de familia, quarto mobilado, sem pensão a 1|2 minuto do centro, logar alto e fresco, com bella vista para o mar, para cavalheiro ou moço do commercio; rua Senador Dantas n. 95, fundos. (Y 4530) E

ALUGAM-SE bons commodos a moços ou casal sem filhos, que trabalhem fóra, na rua Silva Jardim n. 19 A. (Y 3702) E

ALUGAM-SE, em casa de familia, sala e quarto a moços solteiros, á praia de Santa Luzia n. 122. (Y 5122) E

ALUGA-SE a loja da avenida Gomes Freire n. 59; acceita offerta. (Y 5115) E

ALUGA-SE uma boa sala de frente bem mobilada, a moços do commercio ou casal que trabalhe fóra (sem pensão) e um quarto nas mesmas condições; rua Senador Dantas, 38. (Y 4435) E

ALUGA-SE o magnifico predio da rua Carvalho de Sá n. 25, garage, jardim; proprio para residencia de alto tratamento, embaixada ou pensão nobre. Ver a qualquer hora e tratar com Eduardo, Rosario n. 115. (Y 4370) E

ALUGA-SE um bom quarto em casa de familia, a dois rapazes do commercio; á rua S. Pedro n. 283, 2º. (Y 3649) E

ALUGA-SE a casa da rua Benjamin Constant n. 158, com duas salas, 4 quartos, etc. Trata-se com Castro, rua da Assembléa n. 71, 1º andar. (Y 3641) E

ALUGAM-SE dois quartos mobilados, sendo um de frente, em casa de todo o conforto, a rapazes de tratamento; tem telephone; á rua do Rezende n. 77, sobrado. (Y 4327) E

ALUGA-SE o 1º andar da rua dos Ourives n. 59. (Y 3612) E

ALUGA-SE uma sala, com pensão, para rapaz, ou casal sem filhos, em casa de familia; rua da Luz, 96 (Avenida Paulo Frontin). (Y 4350) E

ALUGAM-SE dois predios novos, com nove pavimentos, com elevador, para escriptorios, no centro da cidade. Propostas para a Travessa Natividade n. 21. (X 27342) E

ALUGA-SE, para escriptorio, o magnifico 1º andar da rua da Assembléa n. 79 (proximo á Avenida). Trata-se na livraria A. Moura. (Y 4480) E

ALUGA-SE sala de frente, casa de pequena familia, com pensão; rua Marechal Floriano n. 100. (Y 3696) E

ALUGA-SE, para escriptorio ou consultorio, esplendida sala, com telephone e creado; 7 de Setembro, 195, 1º andar. (Y 3668) E

ALUGAM-SE dois espaçosos escriptorios um por 200$ e o outro 120$, quasi junto á Avenida Rio Branco, á rua Buenos Aires n. 46. Tel. Norte 1587. (Y 2985) E

ALUGAM-SE uma sala e gabinete, á praça Tiradentes n. 38, 2º andar. (Y 4375) E

ALUGAM-SE optimos quartos com pensão a 180$; rua Buenos Aires n. 287. (Y 3752) E

ALUGA-SE, em casa de familia, uma sala de frente, a senhor de tratamento; rua Senhor dos Passos n. 71. (Y 3746) E

ALUGA-SE o primeiro andar do predio da rua Gonçalves Dias n. 55. Aluguel 400$. (1762) E

ESCRIPTORIOS — Alugam-se a 110$ e a 120$, com telephone e limpeza, á rua do Theatro n. 19, 1º andar. (Y 5127) E

ESCRIPTORIO grande, aluga-se por 160$; rua do Theatro n. 1. (Y 3637) E

SALA bem mobilada aluga-se sem pensão para senhor ou senhora de tratamento, com liberdade; rua do Rezende n. 35, sobrado. (Y 3624) E

Lapa e Santa Thereza

ALUGA-SE um grande predio com dois andares e um armazem com duas portas, sendo uma loja 6 x 24, na rua da Lapa n. 90, em frente ao Guanabara Hotel; aberto dos 10 ás 4. Telephone 6120 Central. (Y 3748) F

ALUGAM-SE uma boa sala e um bom quarto, com ou sem moveis, com ou sem pensão, em casa de familia, á rua da Lapa, 32; tem telephone. (Y 4560) F

ALUGA-SE a casa da rua Cassiano n. 101, Curvello, Santa Thereza, com contrato; aluguel 400$000. Chave no n. 185. (Y 4292) F

ALUGA-SE, em casa de casal estrangeiro, uma boa sala de frente, muito independente, vista esplendida, para um ou dois cavalheiros ou casal sem filhos, só inquilino, sem mobilia, no 128, rua Taylor, Lapa — Tel. Cent. 629. (Y 4517) F

ALUGA-SE appartamento mobilado, 2 quartos, sala de jantar, cosinha, banheiro, bello terraço, tudo novo e bonito; rua Aqueducto, 290; B. M. 144. Ver, do meio-dia em deante e amanhã e depois, a qualquer hora. (Y 5108) F

ALUGAM-SE quartos e salas mobilados, com pensão, cozinha de 1ª ordem, a casaes de tratamento e a moços do commercio, perto dos banhos de mar, bondes á porta para todo logar; largo da Lapa n. 53. (Y 4311) F

ALUGAM-SE uma sala e um quarto com todas as commodidades; rua Augusto Severo n. 78, Lapa. (Y 2914) F

ALUGA-SE quarto amplo e fresco, ar e vista da barra, a 10 minutos do centro. Curvello n. 47. (Y 4390) F

ALUGAM-SE uma boa sala mobilada, em frente aos banhos de mar, e quarto, com ou sem pensão. Rua Augusto Severo, 50, praia da Lapa. (Y 3560) F

ALUGAM-SE magnificos quartos e salas, independentes, bem mobilados, á rua Moraes e Valle n. 47, em frente á praia da Lapa. (Y 5041) F

CREOSGENOL
— o —
Tonico dos Pulmões
E' a mais surprehendente combinação chimica que combate com efficacia as tosses, bronchites, asthma e rouquidão.
VIDRO, 3$500.
Em todas as pharmacias e drogarias. (X 27658)

Cattete, Laranjeiras, Botafogo e Gavea

ALUGA-SE sala de frente, com ou sem mobilia, com pensão, a casal sem creanças, casa de respeito; á rua Piedade n. 3, esq. Marquez Abrantes — Botafogo. (Y 3729) G

ALUGA-SE o predio pintado e forrado de novo, da rua Muniz Barreto n. 20; as chaves no n. 28 e tratar 1º de Março n. 2. (Y 5152) G

ALUGA-SE o predio da rua Sorocaba n. 125; chaves no n. 123. (Y 5157) G

ALUGA-SE boa sala de frente, bem mobilada, muito fresca e limpa, em casa socegada de familia; na rua Corrêa Dutra n. 168. (Y 3732) G

ALUGA-SE sala e quarto completamente mobilado e independente; á rua Corrêa Dutra n. 97. (Y 4548) G

ALUGA-SE com contrato, ou vende-se, se convier, predio recemacabado, nas Laranjeiras, todo confortavel, garage, jardim e telephone, rua calçada; informes: Carmo n. 71, sob., para offertas. (Y 4556) G

ALUGA-SE uma casa á rua de São Clemente n. 176, casa 3, com dois quartos, duas salas, banheira esmaltada, porão habitavel e em perfeito estado de conservação, com o habite-se da Saude Publica. Contrato de dois annos, fiador idoneo, 360$ mensaes e um mez de aluguel pelas chaves. Póde ser vista a qualquer hora. As chaves na casa 2 e trata-se na rua Honorio de Barros n. 18, casa 3, das 5 ás 8 da noite. Telephone B. Mar 2678. (Y 3731) G

ALUGA-SE um casal portuguez, para todo o serviço domestico; rua Almirante Tamandaré n. 54. (Y 5147) G

ALUGA-SE uma esplendida sala a casal ou duas senhoras, em casa de familia de tratamento, com ou sem moveis, á rua do Cattete, 247, casa 8. (Y 5142) G

ALUGA-SE um bom quarto em casa de familia de tratamento, proprio para senhora ou cavalheiro do commercio, á rua Cassiano, 34, Gloria. (Y 5137) G

ALUGA-SE uma sala de frente ou um quarto, bem mobilados, a cavalheiros; rua Guanabara n. 34. (Y 3708) G

ALUGA-SE uma sala de frente, mobilada, em casa de familia, a um ou dois rapazes do commercio; rua do Cattete n. 13, 1º andar. (Y 5128) G

ALUGA-SE grande sala de frente a um ou mais rapazes de trato e do commercio, em casa de familia, á rua Tavares Bastos n. 61, Cattete. (Y 5125) G

ALUGAM-SE uma magnifica sala de frente, com entrada independente, quartos grandes ou pequenos, mobilados ou não, com optima pensão. Senador Vergueiro, 113. Tel. B. M. 955. (Y 4444) G

ALUGA-SE um commodo de frente, em casa de duas senhoras de todo respeito; á pessoa decente; á rua Cardoso Junior n. 15 — Laranjeiras. (Y 5096) G

ALUGAM-SE no Hotel-Pensão Alencar, 2 salinhas de frente, com communicação, tendo agua corrente, e um quarto, muito fresco, com 4 janellas, proprios para familia de 3 a 4 pessoas. Praça J. Alencar n. 8. (Y 5119) G

ALUGAM-SE quartos, em casa de familia; á rua Corrêa Dutra, 80, proximo aos banhos de mar, no Flamengo. Teleph. B. M. 1952. (Y 3655) G

ALUGA-SE uma boa sala mobilada a casal que trabalhe fóra ou a senhores; rua da Gloria n. 82. (Y 3677) G

ALUGA-SE a confortavel casa da rua Bento Lisboa n. 9, propria para grande familia de tratamento; está aberta das 7 da manhã ás 4 da tarde. (2108)

ALUGA-SE sala e quarto, preço modico: rua Corrêa Dutra n. 78, perto da praia. (Y 5012) G

ALUGAM-SE dois bons quartos a casaes ou senhores de tratamento, em casa cercada de jardim, bom passadio e preços modicos; rua Marquez de Abrantes n. 151. Tel. B. Mar 3543. (Y 4364) G

ALUGA-SE uma sala de frente, em casa de pequena familia de respeito, a casal ou cavalheiro de tratamento, com boa pensão e preço modico. Rua do Cattete n. 247, casa 4. Tem telephone (Y 3762) G

ALUGA-SE uma boa sala de frente, com ou sem mobilia, com o café pela manhã, a um ou dois moços de tratamento; rua Conde de Baependy n. 13, proximo aos banhos do Flamengo. (Y 3757) G

ALUGA-SE por 180$ um bom quarto, com mobilia e o café pela manhã, a um ou dois moços do commercio, á rua Conde de Baependy, 13, proximo aos banhos do Flamengo. (Y 3758) G

APPARTAMENTO dentro do jardim, aluga-se, com pensão, todo conforto, com ou sem mobilia. Laranjeiras n. 356. (Y 2971) G

CAVALHEIRO de alto tratamento procura sala de frente, com ou sem mobilia, em casa socegada e discreta. Prefere-se Praia Flamengo ou Botafogo. Resposta para esta Redacção. (Y. 4551) G

ESPLENDIDO quarto, aluga-se para cavalheiro do commercio ou casal distincto, com ou sem pensão, á rua do Cattete n. 90, sobrado. Phone B. M. 280. (Y 4458) G

SALA e quarto, alugam-se com pensão e agua corrente, todo conforto. Laranjeiras, 316. (Y 2070) G

FLAMENGO — Aluga-se, em casa de familia, a cavalheiro distincto, um appartamento mobilado, com agua corrente, no melhor ponto da praia; tratar, praia do Flamengo n. 6. (Y 4478) G

FAMILIA distincta aluga dois esplendidos quartos de frente e uma sala, todos bem mobilados, com todo o conforto e pensão. Cattete, 109, sobrado. (Y 3640) G

FLAMENGO — Aluga-se um aposento mobilado, com todo conforto, para casal ou cavalheiro de tratamento, em casa de familia de todo respeito; rua Silveira Martins n. 26. (Y 3611) G

Praia do Russell Aposento confortavel, linda vista, com mobiliario novo, esplendida sala de banhos, comida de 1ª ordem, aluga-se a pessoas de tratamento, á praia do Russell, 160, junto ao Hotel Gloria. (Y 3742) G

PENSÃO — Alugam-se bons appartamentos, salas e quartos, com ou sem pensão. Santo Amaro n. 44. (Y 4498) G

QUARTO mobilado ou não, aluga-se a casal ou a dois senhores em casa de familia de tratamento; rua Marqueza de Santos n. 25. Largo do Machado. (Y 4476) G

QUARTO Mobilado independente — Aluga-se. Tavares Bastos n. 37, perto de Bento Lisboa. (Y 4469) G

SALA confortavel, aluga-se, a pessoas de tratamento, em casa allemã; rua Benjamin Constant n. 48. (Y 4567) G

Leme, Copacabana e Leblon

ALUGA-SE a boa casa da rua Domingos Ferreira n. 232, mobilada, em Copacabana. (Y 5143) H

ALUGA-SE ou vende-se magnifico predio, junto ao mar. Prudente Moraes n. 259 — Ipanema. (Y 4328) H

ALUGA-SE, com mobilia e por um anno ou mais, o predio n. 914 da Avenida Atlantica; trata-se no mesmo. (Y 2901) H

ALUGA-SE o predio da rua Ipanema n. 63; trata-se no n. 65. (Y 5067) H

ALUGA-SE um quarto a casal sem filhos que trabalhe fóra ou a moços do commercio, com pensão ou sem ella; rua Buarque de Macedo, 17, Leme. (Y 3586) H

ALUGA-SE um bom quarto, independente, com ou sem mobilia, em casa de familia sem outros inquilinos, a um rapaz do commercio. Trata-se á rua Gustavo Sampaio, 218 — Leme. (Y 5065) H

ALUGA-SE, completamente mobilada, uma bonita casa com dois pavimentos; tem tres salas, oito quartos e mais dependencias, á rua Barata Ribeiro n. 263 (Y 4372) H

ALUGA-SE mobilada a casa da rua Barroso. 60, com amplas accommodações para familia de tratamento. Ver e tratar na mesma. (1929) H

PENSÃO — Fornece-se á domicilio, rua Goulart n. 39. — Leme. (Y 4155) H

PENSÃO Leme — Quartos ás familias e cavalheiros, junto da praia; fornece, pensão a domicilio. Rua Salvador Corrêa numero 40. (Y 2965) H

SALAS e quartos para familias e solteiros com e sem pensão, cozinha boa, conforto moderno, perto da praia, preços modicos. Campo de tennis. Rua Barroso n. 43. Tel. Ipanema 1327. (Y 4310) H

Saude, Praia Formosa e Mangue

ALUGA-SE uma sala para casal sem filhos; rua D. Julia n. 116. (Y 4537) I

ALUGA-SE uma boa casa rua General Pedra n. 415. Está aberta. Tratar com Lafayette Bastos & Cia., á rua Buenos Aires n. 46. Tel. Norte 1587. (Y 2984) I

Catumby, Estacio

ALUGA-SE um quarto mobilado a rapaz do commercio, com telephone; rua Machado Coelho n. 30, sobrado, Estacio. (Y 5112) J

ALUGAM-SE sala ou quartos para moços do commercio, ou casal, em casa de familia; rua Estacio de Sá n. 79, frente Escola Normal. (Y 5051) J

Haddock Lobo e Tijuca

ALUGAM-SE duas esplendidas salas, na rua do Mattoso, 183, em casa de familia de todo respeito. (Y 3755) K

ALUGA-SE uma sala na rua Piratiny n. 21, transversal á rua Conde de Bomfim. (Y 4568) K

ALUGA-SE um bom quarto em casa de familia de todo o respeito; rua Aristides Lobo n. 214, Rio Comprido. (Y 5156) K

ALUGA-SE, mobilada, por seis mezes, para casal, a casa VII, da Villa das Accacias, rua Haddock Lobo n. 333. Trata-se no local, ás 12 horas. (Y 5158) K

ALUGA-SE por contrato o confortavel predio á rua Aristides Lobo n. 66, com todas as accommodações para familia de tratamento. Trata-se no local. (Y 4456) K

ALUGAM-SE esplendido salão e quarto, com pensão, casa confortavel de familia conceituada. Conde de Bomfim n. 567. (Y 2895) K

ALUGAM-SE dois predios, proprios para familias de tratamento, á rua Conde de Bomfim ns. 865 e 867; as chaves estão na venda ao lado. Trata-se á rua Visconde de Inhauma n. 38. (Y 2917) K

ALUGA-SE uma boa casa, rua Alfredo Pinto n. 61; as chaves estão na rua Eduardo Ramos n. 9 e trata-se á avenida Maracanã n. 162, junto a Senador Furtado. (Y 4358) K

ALUGAM-SE em casa de familia á rua Haddock Lobo n. 142, dois aposentos para casal, com tratamento completo. (Y 3599) K

ALUGA-SE o magnifico predio para familia de tratamento, acabado de construir, com 4 quartos, salas, cozinha, banheiro, etc., sito á rua Uruguay n. 93. Ver e tratar no mesmo, com o sr. Pedro. (Y 3682) K

ALUGA-SE grande casa na rua Haddock Lobo, com 18 grandes quartos e 5 salas, todos com janellas e independentes, propria para pensão, com todas as commodidades, banheiros, copa, cosinha, etc.; está toda pintada e limpa; informa-se com Silvino, rua do Rosario n. 24. Telephone Norte 3697. (Y 4521) K

SALA DE FRENTE e quarto, alugam-se em confortavel casa de familia, a casal ou moços do commercio; á rua Moura Brito n. 42, Conde Bomfim. (Y 3452) K

São Christovão, Andarahy e Villa Isabel

ALUGAM-SE bons quartos a casal e a rapazes do commercio; na rua S. Francisco Xavier n. 573. (Y 4515) L

ALUGAM-SE dois armazens, acabados de construir, para qualquer negocio; rua S. Francisco Xavier n. 167. Tratar com o sr. Albino, no n. 175. (Y 4325) L

ALUGA-SE uma boa casa á rua Gonzaga Bastos n. 192. Esta aberta. Tratar com Lafayette Bastos & C. á rua Buenos Aires n. 46. Tel. Norte 1587. (Y 2983) L

ALUGA-SE a casa da rua Barão de S. Francisco Filho n. 8; as chaves acham-se no armazem da rua Barão de Mesquita n. 738. Trata-se no Banco Sul-Americano, com o sr. Bisaggio, das 11 ás 12 e das 4 ás 5. (Y 3619) L

ALUGA-SE a loja do predio da rua Barão de Mesquita n. 958; as chaves estão no n. 962. Trata-se com o sr. Bisaggio, no Banco Sul-Americano, das 11 ás 12 e das 4 ás 5. (Y 3619) L

ALUGA-SE a casa da rua Faria Brito n. 16, casa II; as chaves estão na casa I; trata-se no Banco Sul-Americano, com o sr. Bisaggio, das 11 ás 12 e das 4 ás 5. (Y 3610) L

ANDARAHY — Aluga-se o predio da rua Paula Brito n. 135, com dois quartos, duas salas, etc.; aluguel 200$ e taxas; as chaves no n. 139 e tratar no Banco de Credito Mercantil, á rua da Quitanda n. 68, 1º andar. (Y 4224) L

ALUGAM-SE com contrato os predios á rua Major Fonseca ns. 25, 27 e 29, ponto terminal dos bondes S. Januario, com optimos aposentos para familia; as chaves estão no n. 25 e trata-se na rua da Quitanda n. 195, das 12 ás 16 horas. (Y 3707) L

ALUGA-SE confortavel predio na Avenida Maracanã n. 073. 3 minutos de C. de Bomfim. Trata-se no mesmo ou com o phon. J. 1065. Preço 800$000. (Y 3717) L

ALUGA-SE confortavel predio, com amplas accommodações, á Avenida Paulo de Souza n. 730. (Perto do Collegio Militar). Chaves no n. 731. (Y 4448) L

ALUGA-SE um bom aposento para casal ou homens, por 70$, na casa da rua S. Christovão n. 423. Fiança ou deposito. (Y 4440) L

ALUGA-SE esplendida vivenda com 3 quartos, 3 salas e mais dependencias, em centro de jardim e pomar; á rua Borda do Matto n. 32 — Andarahy. (Y 3638) L

ALUGA-SE, á rua Senador Soares n. 21, Aldeia Campista, uma casa com 2 quartos, 2 salas, quintal, etc. Aluguel mensal 280$000, contrato de um anno. As chaves, no armazem da esquina. (Y 5120) L

ALUGA-SE um bom quarto, em casa de familia, para rapazes do commercio; preço 50$000, quem pretender dirija-se á rua Visconde Itamaraty n. 72, casa 2 — Villa Isabel. (Y 4466) L

ALUGA-SE grande sala de frente por 100$, com todas as serventias independentes, a casal que não cozinhe ou a cavalheiros. Rua Torres Homem n. 242 — Praça Sete. (Y 3461) L

"AUGENDIAGNOSE—IRISCOPIA"
CONSULTORIO HOMOEOPATHICO
O primeiro fundado no Brasil — Technica do professor DR. RUDOLF SCHNABEL — Allemanha.
DR. J. BRAGA.
Dias uteis: De 9 ás 12 e de 2 ás 7 - (horas reservadas) RUA CARLOS DE CARVALHO, 86 - Esplanada do Senado. (2409)

ALUGA-SE, em casa de familia allemã, um quarto de frente, bem mobilado, com café; rua Mariz e Barros n. 292 (8). (Y 3703) L

ALUGA-SE casa nova na Avenida Maracanã, perto da rua S. Francisco Xavier. Trata-se á rua Sete de Setembro n. 99, sobrado. (Y 3620) L

ALUGA-SE confortavel predio, com 4 quartos e mais dependencias, á rua Leopoldo n. 186, Andarahy. Trata-se, com Babo, á rua General Camara, 320. (Y 3577) L

ALUGAM-SE, a casaes e moços do commercio, espaçosos commodos, com todos os requisitos de conforto e hygiene, logar socegado e saudavel, agua com fartura, á rua Barão de Uba n. 45. S. Christovão. (Y 2862) L

CASA — Aluga-se uma para familia de tratamento, 3 salas, 3 quartos, copa, banheiro, etc. Quarto fóra, no quintal: Bom terreno. Rua Dona 14 (Villa America), Andarahy. Informações, rua Barão de Mesquita n. 1.013. (Y 3629) L

SUBURBIOS

ALUGAM-SE uma grande sala e um quarto, com entrada independente e mais commodidades, em casa de familia; para ver e tratar á rua Jahu' n. 9 (E. Novo). (Y 3728) M

ALUGA-SE uma casa nova, para familia de tratamento, a um minuto do bonde, á rua Telles n. 1, Jacarépagua, proximo ao Campinho; trata-se na mesma. (Y 3627) M

ALUGA-SE a casa da rua Lucidio Lago n. 129, Meyer; trata-se na Avenida Rio Branco n. 144, loja. (Y 5114) M

ALUGA-SE ou vende-se uma casa com 2 quartos, 2 salas, gabinete sanitario completo, cozinha com fogão Berta n. 2, novo, tudo com agua quente e fria, a pequena familia de tratamento. A casa está toda cercada, tem varanda ao lado, gallinheiro, jardim na frente, etc. Ver e tratar á rua Viuva Claudio n. 183, perto dos bondes de Cascadura e Bonsuccesso. (Y 5107) M

ALUGA-SE a casa da rua Ida, 49, estação do Riachuelo, a familia de tratamento, por prazo de dois annos. Tem cinco quartos, duas salas, copa, cozinha, quarto de banho e latrina e ao fundo tanque de lavar e terreno. Na frente, terreno para jardim e gradil de ferro. Está reformada de pouco. E' situada em pequena elevação de terreno donde se descortinam lindissimos panoramas. E' dito por medicos que não ha melhor local para um bom sanatorio. Trata-se á mesma rua n. 58 e na rua Primeiro de Março n. 104. (Y 4460) M

ALUGA-SE a casa da rua José Felix n. 62, antiga Boa Vista, na estação do Riachuelo, com accommodações para collegio ou grande familia. Situada no alto de pequena collina, torna-se uma morada esplendida, não só hygienica como recreativa, pelos bonitos panoramas que se desfructa. Trata-se na rua Ida n. 58 e na rua 1º de Março n. 104 (Y 4460) M

ALUGA-SE a casa da rua Visconde Itabayana, transversal á rua Bolivia, no Engenho Novo, tendo 2 quartos, 2 salas, etc. Póde ser vista, procurando o sr. Valverde, no local. Trata-se na rua da Alfandega numero 28. Aluguel 250$000. (Y 4439) M

ALUGA-SE uma boa casa, toda nova, com grande terreno, no becco do Espinheiro n. 160. Trata-se na mesma e exige-se muito bom fiador. Aluguel 150$000. (Y 5121) M

ALUGA-SE uma boa casa, frente de rua, bonde á porta, com 2 quartos, 2 salas e dependencias; rua Dona Anna Nery n. 203; chaves no 211, onde se trata; aluguel 220$000. (Y 5101) M

ALUGA-SE o predio novo por 440$, com grande terreno, á rua Clara de Barros, 36 (Riachuelo). T. R. S. Pedro n. 19. Tel. Norte 2717. (Y 4404) M

ARMAZEM — Aluga-se um, optimo, fazendo-se contrato longo, em ponto commercial e em frente á estação de Olaria, tendo tres portas de aço de frente e completamente limpo, servindo para qualquer negocio, á rua Leopoldina Rego n. 338. Chaves no n. 332 e tratar com o proprietario, á rua Ribeiro Guimarães n. 40, Aldeia Campista. (Y 2062) M

ALUGAM-SE casinhas a 90$ e 80$ á rua Alayde n. 1 e trata-se á rua Circular n. 41 — D. Clara. (Y 4349) M

ALUGA-SE a casa da rua João Pinheiro, antiga D. Maria n. 102, Piedade; as chaves, por favor na r. Goyaz n. 362. (Y 3576) M

ALUGA-SE ou vende-se uma casa com quatro quartos e mais dependencias, em grande chacara, á rua Arnaldo Murinelli n. 127, Anchieta; trata-se com Lobo, á rua Borges de Freitas Filho n. 4. (Y 4437) M

PETROPOLIS

PETROPOLIS — Optima casa, 8 quartos, 3 salas, grande quintal. Av. Koehler n. 114. Chaves no 130 Tratar com D. Alice. Tel. Villa 946. (U 4326) U

NICTHEROY

ALUGA-SE uma esplendida sala mobilada, no melhor ponto da praia de Icarahy n. 139, com limpeza e café de manhã, em casa de familia; não tem outro inquilino. (Y 5159) T

ALUGA-SE, em ponto optimo e reconfortante para verão, a 20 minutos de barca e 10 de bonde de Cubango á porta, predio elevado, todo conforto, varanda com linda vista, por 250$ e algum contrato. Tratar proximo, travessa Desembargador Lima Castro n. 141. (Y 3739) T

ICARAHY — Aluga-se bom quarto, mobilado ou não; rua Oswaldo Cruz n. 23 — Canto do Rio. (Y 5087) T

ALUGA-SE uma boa casa, mobilada, proximo á praia de Icarahy, por quatro mezes Informações na Confeitaria Icarahy, na rua Miguel de Frias. (Y 4452) T

ALUGA-SE parte de uma casa de familia escandinavica, tendo 2 grandes salas, um quarto e cozinha independente e com varanda larga. Lugar alto e muito fresco. Grande jardim. Só para casal de tratamento, sem filhos. Rua Atalaya n. 145. Bonde Santa Rosa — Viradouro, 15 minutos das Barcas. Informações, tambem, á Av. Rio Branco n. 109, 5º (sala 36) — Rio. (Y 4438) T

Compra e venda de predios e terrenos

EM Nova Iguassú, vendem-se dois sitios, terrenos proprios, distante da estação o primeiro, 15 minutos, com duas casas cobertas de telhas e commodo para negocio e boa chacara de laranjeiras; o segundo, distante 25 minutos, com duas pequenas casas, sendo uma de telhas, muitas plantações miudas e laranjeiras novas; o primeiro mede 30 braças de frente por 50 de fundos e o segundo 55 metros de frente por 213 de fundos. Tratar com Joaquim Quaresma, na rua Bibiano n. 36. (Y 3721) N

SITIO — Vende-se um em Mendes, com casa confortavel, proximo á estação, com muita plantação. Ver e tratar com Brasilino de Souza, em Mendes. (Y 5086) N

SALA — Aluga-se uma mobilada e com pensão para duas pessoas de tratamento, á rua Corrêa Dutra, 152. (Y 3705) G

TERRENO — Vende-se um magnifico na esplanada do Senado 7 x 30; rua Paulo de Frontin, informações, 171 Sul. (Y 4258) N

VENDE-SE uma casa e terreno de dez metros de frente, por 55 de fundos, á avenida 7 de Setembro, 64m. Trata-se com João Abreu, Rosario, 108, 2º, das 12 ás 13 e das 16 ás 18 horas. Acceitam-se offertas. (Y 3632) N

VENDE-SE uma fazenda em Sumidouro, E. do Rio, distante da estação 9 kilometros; altitude de 300 a 600 metros, terras para todo cultivo, com 180 alqueires de terras, 30 em capoeirão grosso, grandes pastagens, canna, café plantado, distante de uma usina de assucar tres kilometros, com estrada de automovel; informações com Aurelio Pinto, em Sumidouro. Preço 180:000$. (Y 3047) N

VENDE-SE ou aluga-se magnifico predio junto ao mar. Prudente Moraes n. 259 — Ipanema. (Y 4429) N

VENDE-SE um terreno á Av. Rainha Elisabeth, 15 x 38 m. (Copacabana), para liquidar, occasião unica; rua do Rosario n. 57, com o proprietario sr. Mello. (Y 5104) N

VENDE-SE uma casa com terreno, com 10 de frente por 65, toda plantada, dista da estação do Sapé n. 25 Oswaldo Cruz. (Y 4471) N

VENDE-SE terreno na rua Rego Lopes, perto da de Conde Bomfim. Trata-se Sete de Setembro, 99, sobrado. (Y 3621) N

VENDE-SE um esplendido terreno situado no melhor logar da Penha á rua Latino Coelho, 16 x 36. Trata-se na mesma rua n. 6. (Y 2916) N

VENDE-SE ou aluga-se o predio da rua Sá n. 90, estação do Encantado. Trata-se na rua S. Francisco da Prainha n. 29. (Y 5154) N

VENDE-SE o bello predio na rua de Mangueira, á rua 8 de Dezembro n. 130. para familia de tratamento, em leilão pelo Julio, no sabbado, 28, em frente ao mesmo, será vendido pela melhor offerta. O Julio chama a attenção para este predio que será vendido absolutamente. (2180) N

VENDE-SE o palacete da rua Silveira Martins n. 167, com 1.000 metros quadrados de terreno, e o predio da rua S. Pedro n. 217; trata-se na Avenida Ligação n. 110. (Y 4575) N

VENDE-SE a casa da rua Antonio Vargas s|n. (Piedade). Bonde Cascadura, saltar na avenida Suburbana, esquina de rua Cattete, seguindo, é a 1ª rua á esquerda, 5ª casa, com o sr. Paulo. (Y 3663) N

(1447)

VENDE-SE por preço de occasião, um ou dois lotes do terreno de 9 x 30, á rua Curupaity, Engenho de Dentro, em frente ao n. 169, onde se trata. (Y 5146) N

VENDE-SE um predio á rua Montenegro — Ipanema, 4 s., 2 q., etc. Trata-se, á rua do Rosario, 132, s. 2 s 5. (Y 4528) N

VENDE-SE por 55 contos, o lindo predio da rua Marcilio Dias, 48, junto á Senador Pompeu. Trata-se Uruguayana n. 95 — Figueiredo. (Y 5145) N

VENDE-SE o predio da rua Teixeira Junior n. 17 — S. Christovão, das 11 ás 4. (Y 3665) N

VENDAS DIVERSAS

VENDE-SE barato, folhinhas e blocks para 1926, na travessa do Commercio n. 7. (Y 4531) O

VENDE-SE uma armação com 11 metros de comprimento, em bom estado; rua Visconde de Inhauma numero 107. (Y 4519) O

VENDE-SE todo o stock existente de artigos de borracha; rua do Senado n. 7. (Y 5003) O

VENDE-SE barato, um fogão economico n. 5, perfeito, com serpentina, caixa dagua de chapa dupla, para 400 litros e 12 metros de grade de ferro; rua Imperial n. 140, Meyer. (Y 5091) O

VENDE-SE muito barato, tudo que existe na "Joalheria Valentim", tambem se traspassa o contrato; acceitam-se propostas superiores a cem contos; rua Gonçalves Dias n. 37. Phone 994, Cent. (Y 5103) S

VENDE-SE uma Harley-Davidson, com urgencia; á rua Haddock Lobo n. 340. (Y 3639) O

VENDE-SE uma optima cabra com uma cria; trata-se com o sr. Ferreira, no largo do Rosario n. 20. (Y 5100) O

VENDEM-SE tecidos de arame, para cercas e gallinheiros, grande variedade de gaiolas e viveiros para todos os passaros; á rua Sete de Setembro n. 199. (Y 3548) O

VENDE-SE uma machina Corona, propria para viajante em perfeito estado; trata-se á rua Cosme Velho n. 250. (Y 5060) O

VENDE-SE uma Caixa Registradora National, modelo 356-G em perfeito estado, ver e tratar á rua Archias Cordeiro n. 206, Meyer. (Y 3596) O

VENDE-SE um piano superior, quasi novo cordas cruzadas, cepo de metal, magnificas vozes; preço réis 1:800$. Trata-se á rua Visconde de Paranaguá n. 15, Gloria; fica na rua Taylor. (Y 5063) O

VENDEM-SE dois pianos perfeitos. Dr. Ezequiel n. 53, casa 5. — Mangue. (Y 4384) O

VENDE-SE bolas de borracha, na rua do Senado n. 7. (Y 5005) O

VENDEM-SE tubos para irrigadores e rolhas de borracha. Rua do Senado n. 7. (Y 5007) O

VENDE-SE em Bangú, boa casa com terreno de 26 x 130 m. na Estrada Santa Cruz n. 198. Tratar á rua dos Andradas n. 12. (Y 3715) O

VENDE-SE uma bella chacara com magnifica casa de morada, com 400 pés de fruteiras, em Campo Grande; preço modico. Informações com Photographia á Av. Henrique Valladares n. 74. Garage. (Y 5136) O

VENDEM-SE todos os moveis de casa de familia; Avenida Paulo de Frontin n. 147. (Y 3763) O

TRASPASSA-SE

PASSA-SE em Entre Rios, E. do Rio, na rua 15 de Novembro, 2, um botequim bem montado, com casa para familia ou pensão. Preço 5 contos de réis; negocio decidido. (Y 4416) T

Achados e perdidos

CASA Campello, Av. Passos, 29 A. Perdeu-se a cautela n. 123.447 desta casa. (Y 5095) Q

FRANCISCO de Aguiar & C. — Rua Luiz de Camões, 36 — Perdeu-se a cautela n. 304.277 desta casa. (Y 3728) Q

FRANCISCO de Aguiar & C. — Rua Luiz de Camões, 36 — Perdeu-se a cautela n. 320.171 desta casa. (Y 5150) Q

PERDEU-SE a caderneta da Caixa Economica n. 599.393 da Caixa Economica do Rio de Janeiro. (Y 3582) Q

PERDEU-SE a caderneta da Caixa Economica n. 473.176. (Y 3589) Q

PERDEU-SE a caderneta 643.151, da Caixa Economica. (Y 4449) Q

PERDEU-SE a cautela do Monte de Soccorro n. 67179. (Y 4562) Q

DIVERSOS

ALUGA-SE um bom quarto com ou sem mobilia, a pessoa de tratamento; rua S. Januario n. 99. (Y 5161) S

ALUGA-SE uma boa andorinha para a sua mudança; preço modico "AS PREFERIDAS". Rua Luiz de Camões n. 44. (1886)

A FABRICA que vende mais barato tecidos para cercas e gallinheiros, etc., é á rua da Constituição n. 82. (Y 5132) S

ARTIGOS para chapéos de senhoras — J. LOBO & C. — Importadores — Rua Buenos Aires, 129. Tel. Norte 1.243. Recebem novidades de Paris. Remettem encommendas para o interior. (Y 4328) S

BELLO SEXO Para vossos incommodos tomem CAPSULAS SEVENKRAUT (Apiol — Sabina — Arruda). App. D. N. S. P. n. 94, 19|1|921. A' venda Drogaria Huber. R. 7 de Setembro 61. Tubo original 7$000. (X 27031) S

CAPAS de Basin para mobilias, com 7 peças, 130$. Henrique Boiteux recebe chamados; Sete de Setembro n. 59, Casa Nioac. Tel. Norte 7320. (Y 4296) S

BOTEQUIM — Vende-se um, fazendo negocio regular, em bom ponto, por preço barato, e facilita-se o pagamento, proprio para dois principiantes; Estrada de Ferro Rio d'Ouro, estação de Coqueiros, Café S. Fidelis, em frente á estação. (Y 5089) O

CARTOMANTE — D. Maria Emilia, a celebre e primeira do Brasil e Portugal, consagrada pelo povo, mais perita, ultima palavra de cartomancia e sciencias occultas; ás pessoas do interior, consultas por carta, seriedade e sigillo; residencia rua S. João 39, em Nictheroy, e caixa postal 1.688, Rio. (Y 3354) S

CARTOMANTE parisense, a mais perita em sciencias occultas, especialista em questões intimas e negocios embaraçados. Rua Pedro Americo n. 109, Cattete. (Y 5140) S

COMPRA-SE piano, urgente, para familia, embora precise algum concerto. Phone 241 Villa. (Y 3671) O

COMPRAM-SE moveis e pianos; moveis avulsos e casas mobiladas, tapetes, louças, crystaes, metaes, cortinas, machinas, cofres, etc., e tudo que represente valor; negocio decidido; chamados a André, Telephone, Norte 6332. (Y 2935) S

CAPAS para mobilia e grupos; fazem-se na Casa Verde. Rua S. Eurebio 88. T. N. 4079. (2133) S

DINHEIRO rapido, hypothecas, predios e terrenos, só na cidade, Laranjeiras, Cattete, Botafogo e Copacabana. Offertas completas á caixa 2 do "Jornal do Commercio. A Empresa. (X 28418) S

DINHEIRO -- Adeanta-se e faz-se negocio com moveis, pianos, etc., ficando com o freguez. condicional; á Avenida Mem de Sá, 170 loja. (Y 4506) S

DINHEIRO — Particular dispõe de 2.940 contos, que empresta sobre hypothecas de predios, apolices, etc. Cartas á caixa 78. no "Jornal do Commercio". Sem intermediarios. (Y 3610) S

DERMICURA serve para qualquer comichão, empigem frieira, darthro ou eczema. (Não é pomada). Em todas as Drogarias e Pharmacias. (Y 1936) S

ESTOMAGO só soffre quem quer porque Digerino é o melhor remedio para estomago, effeito garantido, não falha nunca. — Rua General Pedra, 88. (Y 3554) S

FORD — Vende-se um, completamente novo, preço de occasião; informações, rua Senador Dantas n. 75. (Y 3744) O

FORMAS de palha, para senhoras, J. Campos & C., fabricantes, largo do Capim n. 16, sob., acceitam encommendas para o interior. (Y 2062) S

Tosse ? Tome sem perda de tempo, o PEITORAL MARINHO.

FERIDAS e ulceras o melhor medicamento é a BORALINA — Deposito: á rua de S. Pedro n. 127. (Y 3720)

GRAMOPHONES e chapas — Compram-se, trocam-se e vendem-se, usados e novos. Concerta-se gramophones. Rua Uruguaya n. 135. (Y 3617) O

GUIA das Ruas do Rio de Janeiro, com 46 plantas, 6$, na Livraria Victoria, á r. General Camara, 190. (Y 3457) S

GONORRHÉA Moderno tratamento CURA radical em poucos dias. Dr. S. PEREIRA LIMA, 3 ás 5 h. Rua Rodrigo Silva, 5. Tel. C. 3451. (X 28560)

Gonorrhéa recente ou antiga usem Gonorrheno é o melhor remedio; não produz dor nem estreitamento. Garantido pelo fabricante á rua General Pedra 88. (Y 3553) S

MOTOR POPE H. P. para caminhão ou rebocador maritimo, vende-se. Rocha, Mello & C., Rua do Rosario n. 152, Norte 5071. (Y 4540) O

MME. BONECA — Modista, participa ás suas freguezas que mudou-se para a rua Senhor dos Passos n. 71. (Y 3747) S

MME. MARIN — Professora de corte, acceita alumnas e costura. Rua Sant'Anna n. 202, proximo Frei Caneca, sobrado. (X 28799) S

MACHINAS DE ESCREVER — Officina de primeira ordem e variado stock de Underwood, Remington, Royel, Corona e outras marcas perfeitas e garantidas, a preços modicos. Largo do Capim n. 8, E. Magalhães. (Y 2953) S

MODISTA franceza, faz vestidos por figurinos e cria modelos. — Rua do Cattete, 60. Tel. B. M. 1152. (Y 3651) S

M. MUSET — Cartomante espirita; attende senhoras, todos os dias. Rua Visconde de Itauna n. 525, terreo. (Y 4383) S

MME. ANNA diz presente e futuro, dando bons conselhos em tudo: doenças, negocios e questões de familia. Rua do Rosario, 162, 2º. (Y 4483) S

MACHINAS de costura Gritzner — Vendem-se novas de coser e bordar, meio gabinete por 430$; vendem-se usadas Singer a 120, 180, 300, 400, novas de mão a 60, 70 e 110. Vendem-se duas 31-15 e duas 18-2, uma 29-4 para pospontar e sapateiro, á rua da Constituição n. 58, phone C. 4242. Casa Cotrim. (Y 3405) S

OPILAÇÃO — Resultado seguro com o PHENATOL — Não exige dieta nem purgantes. A' venda em todo o Brasil. Caixa postal 2.208. (3401)

PIANO — Vende-se um, novo em optimas condições. R. da Carioca, 43, sob. (Y 3727) S

PRECISA-SE de dinheiro para trocar com artigos de borracha. Rua do Senado n. 7. (Y 5006) S

PRECISAM-SE de freguezes que comprem artigos de borracha; rua do Senado n. 7. (Y 5008) S

PRECISA-SE de um bom vendedor que conheça a praça para venda de artigos de borracha. Rua do Senado n. 7. (Y 5004) S

PIANO — Vende-se. Visconde de Itauna n. 75, sob. (Y 4388) O

PIANO Pleyel — Vende-se por favor. Invalidos n. 19, loja, preço 900$. (Y 4386) O

PENSÃO farta e variada feita com toucinho fornecemos para fóra e á mesa; casa de familia; rua da Carioca n. 47. 2º andar. Phone Central 5312. (Y 5167) S

PLEYEL grande, banco e isoladores — Vende-se 2:100$. P. Tiradentes n. 59, loja. (Y 4385) O

PIANO perfeito para estudos — Vende-se 1:000$. Benedicto Hypolito n. 28. (Y 4387) O

PROFESSOR de portuguez e francez lecciona em sua residencia e vae á casa das alumnas. Tratar á rua Rose n. 28, casa 2, e pelo telephone 881 C. (Y 4338) Z

PRATA Brasileira, compra-se, do Imperio e da Republica, paga-se bem; compram-se tambem notas da Caixa de Converabo, com bom agio, assim como moedas e medalhas para collecção, na rua 1º de Março n. 43, em frente ao Correio. (Y 3661) S

PRECISA-SE socio com capital de 20 contos, para montagem de uma casa de cabelleireiro para senhoras, no melhor ponto da cidade. Cartas nesta redacção a "Cabelleireiro". (Y 4430) S

PARA assumpto de interesse, precisa-se falar com o sr. CARLOS DE ASSUMPÇÃO PINTO. Recado para F. G. França, no escriptorio deste jornal. (Y. 3706) S

PIANO — Vende-se um grande modelo perfeito, e bem conservado, como novo; preço de occasião, á rua Duque de Caxias n. 21. Villa Isabel. (Y 3692) S

Resfriado ? Experimente já o PEITORAL MARINHO.

e auto-pianos allemães. R. Ferreira & Cia. Rua São Francisco Xavier n. 388. Tel. V. 3068. A maior casa importadora; a que mais vende e melhores preços e prazos offerece para primorosos instrumentos. Peçam catalogos. (4705)

CUIDADO COM A BOCA — TRATE DOS SEUS DENTES

Soffre de pyorrhéa, fistulas, dentes abalados, gengiva sangrando, mão halito, nevralgias, carie, ou qualquer outra infecção? procure o seu dentista e lembre-lhe o AXOL f. do Dr. Cesar Esteves, o especifico mais poderoso e seguro — na casa Oswaldo Cruz, rua 7 de Setembro, 213, e nas casas de artigos dentarios. (Y 4283)

PIANOS LUX Não tem rivaes, unicos fabricados com madeiras nacionaes, estando, por isso, isentos de cupim, VENDAS A DINHEIRO E A PRESTAÇÕES. Avenida 28 de Setembro n. 341 TEL. VILLA 3228 (3054)

SE feliz adquirindo um Guia graphico e numerologico dos tempos indús, bons negocios e obter o que desejar, professor competente vos ensinará mediante enveloppe sellado, á caixa do Correio, Rio 3015. (Y 4559) O

SER FELIZ nos negocios, amores, ter saude, realizar tudo que desejar; cartas com sellos para a resposta, a P. S., estação de Mesquita, E. do Rio. (Y 5141) S

TRES moços do commercio, modestos precisam tomar lições de portuguez, não querem em curso. Offertas a Villas, nesta redacção. (Y 4541) S

UTERO — Colicas, falta de regras, dôres nos ovarios, hemorrhagias, o melhor medicamento é o ELIXIR DAS DAMAS, do Dr. Rodrigues dos Santos. Deposito: rua S. Pedro n. 127. (Y 3720)

Bronchites ? O unico remedio efficaz é o PEITORAL MARINHO. (4704) S

MEDICOS

PROF. GODOY TAVARES — Estomago, intestinos, (recitites, hemorrhoides, etc.), coração, pulmão, rins e diabetes, Av. Rio Branco, 137, (Odeon). Tel. N. 6966, 3 ás 7, menos quintas. Vol. Patria, 66, Sul 3176. (X 29885) R

A SENHORA Está triste? As suas regras são dolorosas e irregulares, tome CAPSULAS SEVENKRAUT (Apiol —Sabina—Arruda) — A' venda na Drogaria Huber. R. 7 de Setembro, 61. (X 27931) Y

CONSULTAS GRATIS
Pelo Dr. Luiz Lima Bittencourt, especialista em molestias dos
OLHOS, OUVIDOS, GARGANTA e NARIZ
todos os dias, das 9 ás 11 horas e pagas das 16 ás 18 horas. Consultorio: Rua Treze de Maio n. 40, 1º andar, (perto do largo da Carioca).
Tambem faz o tratamento da catarata sem operação, nos casos indicados.
(Y 5123) R

CLINICA SO' DE SENHORAS
Tratamento garantido sem operação e sem dôr da falta de regras, corrimentos, suspensão, regularisa os atrazos menstruaes sem prejudicar a saude. Dr. Cesar Esteves, rua 7 de Setembro, 219, tel. Central 1391, de 9 ás 11 e da 1 ás 4. (Y 2121) R

DOENÇAS DE NARIZ GARGANTA OUVIDOS E BOCCA Cura garantida e rapida do **OZENA** (fetidez do nariz) processo inteiramente novo
DR. EURICO DE LEMOS
professor livre dessa especialidade na Faculdade de Medicina do Rio de Janeiro. Consultorio: rua da Republica do Perú n. 13 (1º andar), antiga rua da Assembléa, das 12 ás 5 da tarde. (Y 3718) S

CLINICA DE SENHORAS
Moderno tratamento sem operação das hemorrhagias, corrimentos, atrazos, faltas e irregularidades menstruaes, venereas, tratamento abortivo. DR. BARTOLI — Rua S. José 27. T. C. 1127. De 1 ás 6. (Y 4512) R

Doenças venereas Tratamento cuidadoso e rapido quanto possivel da gonorrhéa **(corrimentos), e das suas complicações na urethra, prostata, testiculos, bexiga e rins, utero e ovarios; da syphilis dos cancros molles e das adenites, etc., pelo DR. JULIO DE MACEDO, á rua da CARIOCA n. 54-A (de 8 ás 11 e de 1 ás 6.)** (Y 4545) R

Dr. Huber
CIRURGIÃO ALLEMÃO, partos, mol. de senhoras, c. 20 annos de pratica, hospitaes Berlim; rua Sachet 28, das 2 ás 5. Ip. 631. (Y 4507) R

DR. EDILBERTO CAMPOS
OCULISTA do Amb. Rivadavia e da Pol. das Creanças, com 20 annos de pratica. Operações de cataracta, glaucoma, etc., pelos processos mais modernos. Tratamento pela tuberculina, injecções de leite, etc. Assembléa, 45, ás 2 horas. Tel. Central 1299. (Y 3652) R

DR. CIVIS GALVÃO
ASSISTENTE DA FACULDADE
Doenças internas. — Consultas diarias, das 3 ás 6 hs. Av. Gomes Freire n. 63. Tel Central 2111. (Y 2170) R

GONORRHE'A
Prostatite, impotencia, Cura. Minimos preços, RUA S. JOSE', 79, de 2 ás 3 horas. (Y 4514) R

Gonorrhéa ou blenorrhagia, por mais antiga que seja, cura-se em poucos dias, pelas correntes thermo-electricas (diathermia). — Dr. Raul Rocha, com 16 annos de pratica; 7 de Setembro, 195, das 9 ás 11 e das 3 ás 6. (Y 4380) R

DR. GUSTAVO ARMBRUST
Doenças nervosas, estomago, intestinos e da nutrição (arthritismo, diabetes, obesidade, rheumatismo). Moderno tratamento pela dietetica e physiotherapia, (duchas, banho de luz e de sol, luz ultra-violeta, etc.) Consultas das 3 ás 5 horas. Largo da Carioca n. 3. (X 28511) R

DR. SAMUEL PRADO
Clinica medica. Doenças do coração, pulmões e apparelho digestivo, Syphilis: Cons.: á rua Uruguayana, 95; tel. Norte 6961, das 2 ás 4. Resid. Conde de Bomfim n. 592. Tel. Villa 3524. (Y 2332)

IMPOTENCIA — Tratamento completo no homem e mulher. Escrever detalhadamente á Caixa postal 1532 — Rio de Janeiro. (Y 3724) S

CLINICA MEDICA—RAIOS X
DR. RENATO DE SOUZA LOPES, **professor da Faculdade — Doenças internas, especialmente do ESTOMAGO, FIGADO, INTESTINOS e NERVOSAS — R. S. José 39, de 3 ás 6 — R. Voluntarios, 33.** (3310)

DOENÇAS DO ESTOMAGO E INTESTINOS
Tratamento moderno pelo processo do Prof. Zuelzer, de Berlim, especialmente de ULCERAS DO ESTOMAGO E DUODENO em dois mezes, sem operação; de hyper e hypochlorhydrias, prisão de ventre atonica e espasmodica. — Dr. Ernesto Carneiro, com longa pratica nos hospitaes da Europa. S. José n. 69. — C. 515, diariamente, das 3 ás 6 horas. Res.: Sul. 2844. (Y 071) R

Pulmão, Intestinos, coração, figado, syphilis, da creança e do adulto.
DR. DORMUND MARTINS.
Cons. Rua Gonçalves Dias, 51. C. 2204, das 3 ás 6. Residencia — Rua Barão de Itaipú, 69. V. 3.350. (5772)

Gonorrhéa e suas complicações, Cura radical por processos seguros e rapidos — DRS. JOÃO ABREU e BRANDINO CORRÊA, das 8 ás 19 horas. Telephone 5803 Norte — Rua S. Pedro, 64. Serviço nocturno das 8 ás 9 horas. (3101)

BLENORRHAGIA Cura radical pela diathermia e raios ultra-violeta (methodo inteiramente novo no Brasil, tratamento rapido, cura em poucas applicações, indolores e sem o menor perigo — technica de Negelschmith, Berlim e Kowarschik, Vienna). Dr. Cocio Barcellos, ex-assistente da Fac. de Med., medico da Policia de Botafogo. Das 3 ás 6. Tel. C. 3.864. S. José, 53.
Aviso — Faz tambem tratamentos fóra das horas de consulta — com hora marcada. (1260)

RAIOS ULTRA VIOLETAS
Para o tratamento das eczemas, ulceras, arthrites, fraqueza geral, quéda dos cabellos e toda molestia de origem parasitaria. Cirurgia, gynecologia e syphilis. Dr. Ernesto Barretto. Assembléa, 115. C. 107. Das 10 ás 18 horas. (Y 4513) R

DENTISTAS

Dr. Silvino Mattos, laureado especialista em dentaduras parciaes e duplas, pontes, pivots, blocos e corôas de ouro, obturações e extracções sem dôr. Trabalhos perfeitos, rapidos e garantidos. Preços modicos. Rua Sete de Setembro 231, das 8 ás 5. Phone Central 1552. (Y 4521) R

CONSULTORIO-DENTARIO — Aluga-se na Rua da Assembléa, um montado; horas diariamente (9 ás 14 horas). Perto da Avenida Central. Informações p. f., com o sr. Catão, na Casa Cirio, ou sr. Gonçalves, na Casa Hermanny. (Y 4911) S

DENTISTA — Vende-se um gabinete dentario bem installado e conceituado, por urgente necessidade de precisar ausentar-se o seu proprietario; informações: tel. 1695 Ipanema. (Y 5097) R

DENTISTA — Vendem-se uma cadeira Ritter, um motor electrico Ritter, um motor de pé e um vulcanizador; rua dos Andradas n. 46. (Y 2964) R

DENTISTAS — Vendem-se: por 1:500$, optima cadeira Ideal; por 1:200$, uma cadeira com base disco, Paulista; por 2:000$, linda combinação S. S. W., e muitos outros apparelhos; rua da Carioca, 41, 2º. Peçanha. (Y 3737) R

DENTISTAS — Aluga-se optimo gabinete tres vezes na semana; inf. com o sr. Peçanha, rua da Carioca n. 41, 2º andar. (Y 3737) R

PARTEIRAS

MME. GUIU, prof. parteira de Barcelona e Rio. Partos e outros trabalhos. Cons. das 2 ás 6 hs. São José n. 27. Tel. Central 1127. Acceita parturientes. á rua Buarque de Macedo n. 78. Tel. B. M. 104 (Y 4508) Y

A SENHORA Está triste? As suas regras são dolorosas e irregulares, tome CAPSULAS SEVENKRAUT (Apiol —Sabina—Arruda) — A' venda na Drogaria Huber. R. 7 de Setembro, 61. (X 27932) Y

VAGINOL — Toilette intima. Refaz e conserva a mulher. Nas drogarias e pharmacias. (2150)

SENHORAS — Utero, ovarios, corrimentos, hemorrhagias. Cons.: 2ªs., 4ªs. e 6ªs., de 5 ás 7; rua S. José, 42, sobr. Tel. C. 264. — dr. Valença Teixeira. (Y 2904) Y

Professores e professoras

APROVEITE seus momentos livres, aprendendo portuguez, arithmetica, francez, etc., na r. S. José, 34, 2º, onde terá aula sósinho. Lembre-se de que quem mais sabe menos trabalha e mais ganha. (Y 3594) Z

CÓPIAS á machina e no mimeographo; 7 de Setembro, 107. Escola Urania. Traducções. (Y 4234) Z

DACTYLOGRAPHIA com inglez ou portuguez, 25$ mensaes. Tachygraphia, Arith., E. Mercantil, Linguas e Curso Commercial; Sete de Setembro, 107, Escola Urania, ambos os sexos. (Y 4234) Z

ENSINO elementar e secundario, para ambos os sexos. Acceitam-se alumnos; 7 Set., 107, Escola Urania. (Y 4236) Z

ESCREVER A' MACHINA — Curso completo em 30 lições, com os dez dedos e em todas as machinas. ESCOLA "VELOX" — Largo de São Francisco, 36, 1º. (Y 1788) Z

FACULDADE de Philosophia Rua Sete de Setembro n. 1. Dão-se prospectos a qualquer hora. (Y 3630) Z

INGLEZ ou portuguez, tres vezes por semana, com dactylographia, 25$000 mensaes; Sete de Setembro n. 107, Escola Urania. (Y 4235) Z

PROFESSOR VALLE, ex-prof. do Collegio Pedro II lecciona: port., francez (pratico e theorico), arithm., algebra, e philosophia, para ambos os sexos, preços modicos. Das 7 1|2 da noite ás 9 1|2. Rua da Carioca, 12, 2º andar. (Y 2557) Z

PROFESSOR BARBOSA. Lecciona portuguez, francez e arithmetica; preços modicos; rua Alfandega, 144. (Y 4447) Z

PROFESSORA de chapéos, ensina o curso completo, a senhoras e meninas. Aulas a domicilio. Norte 8100. Villa 5618. (Y 4460) Z

PROFESSOR allemão, competente, aceita alumnos e traducções. — Av. Rio Branco, 149, 2º, sala 8. (Y 419-) Z

PROFESSORAS de piano e violino diplomadas e laureadas pelo Instituto Nacional de Musica, dispondo ainda de algumas horas, acceitam alumnos. Tel. Norte 8350. (Y 2898) Z

SENHORA ingleza ensina seu idioma praticamente. Vae a domicilio. Tel. 4147 B. M. (Y 3604) Z

TACHYGRAPHIA — Estude em casa pelo afamado methodo "Pitman-Viegas". Não perca tempo; peça hoje mesmo prospectos e informações á Escola de Tachygraphia por Correspondencia. Caixa Postal n. 1118. Rio. (Y 1263) Z

BOA PIANOLA
Vende-se uma moderna, côr de acajú, com magnificas vozes e varios rolos de musicas, preço baratissimo, por viagem. Rua Affonso Penna n. 89, c. 1, prox. Haddock Lobo. (Y 4490)

CASA GUIOMAR

Calçado "dado" —:— A MAIS BARATEIRA DO BRASIL

AVENIDA PASSOS, 120 - Rio

Conhecidissima em todo o Brasil por vender barato e servir bem, lança, a titulo de RECLAME, aos seus freguezes, tres marcas de sua creação, mais barata 40 % do que nas outras casas.

45$000 — MAIS UMA. Lindos, modernos e finos sapatos em fina camurça côr marron, Gaspia de fina pellica envernizada côr cereja, salto cubano com linda fivellinha do lado, custam nas outras casas rs. 60$000.
45$000 — O mesmo modelo em fina camurça preta, gaspia de fina pellica, envernizada preta com salto LXV e linda fivellinha do lado conforme o cliché, custam nas outras casas 60$000.

36$000 — MAIS UMA. Lindos e finos sapatos em fina pellica envernizada, preta, com furinhos, salto LXV. Rigor da moda, e tambem, em fino buffalo branco.
45$000 — O mesmo modelo tambem com furinhos egual ao cliché, em fina pellica amarella, artigo superior qualidade e caprichosamente confeccionado. RIGOR DA MODA. Ainda o mesmo modelo em fina camurça preta, tambem com furinhos, salto Luiz XV.

ULTIMA NOVIDADE EM ALPERCATAS. Em fino couro estampado de linda côr caprichosamente confeccionadas, toda forrada e debruada, manufacturada exclusivamente para a CASA GUIOMAR.
De 17 a 26 . . 12$000
De 27 a 32 . . 14$000
De 33 a 40 . . 16$000
Pelo Correio mais 1$500 por par.

Pelo Correio, mais 2$500 por par. — Remettem-se catalogos illustrados para o interior a quem os solicitar. — Pedidos á

JULIO DE SOUZA

Este Experimento é GRATIS Veja o Coupon

Todos Se Deleitarão

Com este novo methodo de limpeza dos dentes

Si Vs. Ss. soubesse o que este experimento significa, não demoraria um instante a fazel-o. A milhões trouxe dentes mais brancos, mais limpos, mais protegidos — uma nova era em limpeza de dentes.

Os resultados veem-se e sentem-se quasi immediatamente. Leve-os para sua casa agora mesmo.

Essa pellicula viscosa

Essa pellicula viscosa que sente sobre os dentes é o seu maior inimigo. Com os velhos methodos uma grande parte fica agarrada e em breve perde a côr formando manchas escuras e dentes como perolas tornam-se nublados.

A pellicula segura particulas de alimentos que fermentam e produzem acidos. Segura os acidos em contacto com os dentes causando podridão. Microbios geram-se aos milhões e estes, com o tartaro, são a causa principal de pyorrhéia.

Com os velhos methodos de limpeza de dentes nem mesmo um em cada cincoenta escapava a tais soffrimentos.

PROTEJA O ESMALTE. Pepsodent separa as partes integrantes da pellicula e remove-as com um agente bem mais brando que o esmalte. Para combater a pellicula nunca use preparações que contenham pó aspero.

A sciencia moderna descobriu dois meios de combater a pellicula com successo. Um separa as partes integrantes da pellicula em todos os estados da sua formação e o outro remove-as sem necessidade de fricções que damnifiquem.

Ensaios demonstraram que este methodo é admiravelmente effectivo. Originou-se um novo typo de pasta para dentes para applicar este methodo diariamente. O nome é Pepsodent.

Principaes dentistas de todo a parte começam a aconselhar o seu uso. Cuidadosas pessoas de umas 50 nações empregam este methodo do novo-dia.

Ninguem pode duvidar

Ninguem pode duvidar de que Pepsodent representa uma nova era em limpeza de dentes. Os resultados são rapidos e apparentes.

Faz mais que combater a pellicula. Dá poderes multiplicados aos agentes protectores dos dentes. Aquelle agente da saliva que digere depositos de amido que se tornam nos dentes. Aquelle agente que está lá para neutralizar os acidos da boca.

Permita que este experimento lhe mostre o que significa a combinação destes effeitos.

Envie o coupon para receber uma amostra para 10 dias. Note como os dentes se sentem limpos depois de se usar. Note a ausencia da pellicula viscosa. Veja como os dentes se tornam mais brancos á medida que a pellicula desapparece.

Os resultados ser-lhe-hão uma admiração e delicia. Corte o coupon agora mesmo para seu proprio bem e para o de todos os seus.

Pepsodent — O dentifricio do novo-dia

Baseado em investigações modernas. Recommendado hoje por principaes dentistas em todo o mundo.

A bisnaga grande contem duas vezes mais que a pequena, offerecendo assim uma grande economia ao comprador.

Amostra Para 10 Dias Gratis

Cia. Pepsodent (Brazil) Ltda., Depto 24-g, 55/57 Rua da Candelaria, Rio de Janeiro.
Enviem uma amostra de Pepsodent para 10 dias a:

Uma amostra para cada familia

(9496)

FAVOGENIO

Loção de exquisito perfume, evita a quéda do cabello, tonificando-o e conservando-lhe a côr natural. Debella as eczemas, tinha, seborrhéa, etc. Destróe rapidamente os parasitas da cabeça e da barba. Pelo seu suave perfume FAVOGENIO é o rei dos toucadores mais exigentes. Vidro 12$000, pelo Correio 14$000. A' venda na "A' Garrafa Grande", 66 — Rua Uruguayana — PERESTRELLO FILHO & Cia. — RIO

A CASPA MAIS REBELDE E' CURADA EM 48 HORAS!

Licor das Creanças

Tanaceto composto — Formula do DR. MONTE GODINHO

Vermifugo conhecido e empregado com exito ha mais de 25 annos. —:— DE GOSTO AGRADAVEL, dispensa purgativos e não offerece os perigos de outros vermifugos. Expelle as lombrigas e outros vermens intestinaes. —:— Modo de usar: De 1 a 3 annos, 1 colher de sopa das grandes (bem, manhã). De 3 a 8 annos, 1 colher e meia de sopa das grandes. De 8 a 12 annos, 2 colheres de sopa das grandes. Adultos, todo o vidro. — App. pelo D. N. de Saude Publica sob N. 722 em 13|3|908.

A' VENDA NAS BOAS PHARMACIAS E DROGARIAS. (1223)

RODA DA FORTUNA

PARA HOJE:

Grupo . . 8	Grupo . . 23
Dezena . 32	Dezena . 89
Centena 732	Centena 489
Milhar . 0732	Milhar . 2489

Grupo . . 7	Grupo . . 13
Dezena . 25	Dezena . 50
Centena 825	Centena 950
Milhar . 6825	Milhar . 3950

Para pequena aventura: Grupos 2 a 9.

50419, invertidos.

Zangão.

DERAM HONTEM:

1º premio	6.064	16 Leão
2º "	2.549	13 Gallo
3º "	3.573	19 Pavão
4º "	9.895	24 Veado
5º "	1.752	13 Gallo
Moderno	833	9 Cobra
Rio	457	15 Jacaré
Soalteado	564	14 Gato

Agave	630
Sorte	617
Peseta	220
Libra	275
Ouvidor . . .	820
Matriz	330
Quitanda . .	631
Filial	778

Em 27-11-1925. (Y 3743)

A LOTERICA
— 1 2 3 —
Rio, 27 - 11 - 925 - Hoje, ás 6 1|2. (Y. 4547)

FLUMINENSE . . .	212
OPERARIA	934
NOITE	457
CARIDADE	564

Mineira 167

27|11|925. — V. P. (Y. 4546)

A Preferida . . .	999—25
Confiança	792—23
Vale quem tem	845—12
Federal	245—12
Somma	581—21

Concurso das Flores
Nº. 16 — Hortencia
C. 504
Rio, 27|11|925 - J. A. (Y. 3738)

CARIOCA	941—11
BURACA	572—18
S. PAULO	365—17
RIO	052—18
A QUERIDA . . .	842—11

Rio, 27|11|925 - L. P. (Y. 3739)

HORA	922— 6
REAL	586—22
ESPERANÇA . .	328— 7
PRIMAVERA . .	297—25
DEFESA	133— 9

E. O. (Y. 4550)

GARANTIA	300
FEDERAL	146

E. Rio, 27|11|925. (Y. 3765)

— P O P U L A R —
— 2 9 0 —
A P P E L L A Ç Ã O
— 1 1 3 —
27|11|925 — F. L. (Y. 4544)

PAULISTA	432
TRIUMPHO	560
DERBY	366
JOCKEY	687

Rio, 27 - 11 - 925. (Y. 4539)

Seductora . . .	816 G 4
Central	596 G 24

Rio. 27|11|925-C. & S. (Y. 4552)

JOCKEY-CLUB

PROGRAMMA OFFICIAL DA 22ª CORRIDA, EM 29 DE NOVEMBRO DE 1925

GRANDE PREMIO "MAJOR SUCKOW" — E — PREMIO "CORDEIRO DA GRAÇA"

As 12,50 — 1º pareo — Premio DIAMANTE — 1.450 metros — Premios: 3:000$ e 600$000:
1 — Florete . . . 55 kilos
2 — Guayaca . . . 51
3 — Zainab . . . 53
4 — Jutay . . . 53
5 — Mascula . . . 55
6 — Quatiára . . . 55
7 — Garota . . . 51

As 13,20 — 2º pareo — Premio ENIGMA — 1.450 metros — Premios: 3:000$ e 600$000:
1 — Tiziana . . . 52 kilos
2 — Monna Vanna . . . 50
3 — Salvatus . . . 55
4 — Monge . . . 55
5 — Raposão . . . 50
6 — Walsh Honey . . . 55
7 — Poesia . . . 50

As 13,55 — 3º pareo — Premio STERLINA — 1.600 metros — Premios: 3:000$ e 600$000:
1 — Cuco . . . 54 kilos
2 — Valete . . . 54
3 — Sério . . . 54
4 — Quieta . . . 52
5 — Mihi . . . 52
6 — Gayota . . . 52
7 — Carmela . . . 52

As 14,30 — 4º pareo — Premio ANDROMEDA — 1.750 metros — Premios: 3:500$ e 700$000:
1 — Ondina . . . 53 kilos
2 — Dalila . . . 52
3 — Tymbira . . . 55
4 — Molecote . . . 55
5 — Ramalero . . . 55
6 — Icaraby . . . 55
7 — Granito . . . 55
8 — Carovy . . . 53

As 15,10 — 5º pareo — Premio CORDEIRO DA GRAÇA (15ª eliminatoria) — 1.750 metros — Premios: 8:000$, 1:600$ e 400$000:
1 — Borêas . . . 54 kilos
2 — Tertius Gaudet . . . 54
3 — Consul . . . 54
4 — Elite . . . 54
5 — Cigarra . . . 52

6 — Irany . . . 54
7 — Morgadinho . . . 54
8 — Cupim . . . 54
9 — Quatiára . . . 54

As 15,50 — 6º pareo — Premio ALERTA — 1.450 metros — Premios: 3:000$ e 600$000:
1 — Pretoria . . . 53 kilos
2 — Manguinhos . . . 49
3 — Burion . . . 53
4 — Tijuca . . . 49
5 — Raposão . . . 49
6 — Bi-Urol ex-Moreno . . . 49
7 — Milagroso . . . 49

As 16,30 — 7º pareo — Premio INTERVIEW — 1.600 metros — Premios: 3:000$ e 600$000:
1 — Paracatu' . . . 54 kilos
2 — Parisina . . . 47
3 — Marilia . . . 47
4 — Obelisco . . . 54
5 — Ouvidor . . . 50
6 — Bizarro . . . 50
7 — Bucefalo . . . 48

As 17,10 — 8º pareo — Grande Premio MAJOR SUCKOW — 2.000 metros — Premios: 20:000$ e 4:000$000:
1 — Tritão . . . 51 kilos
2 — Granito . . . 51
3 — Atril . . . 51
4 — Coringa . . . 51
5 — Queixume . . . 51
6 — Paraguaya . . . 51

As 17,50 — 9º pareo — Premio LIRO — 1.600 metros — Premios: 3:000$ e 600$000:
1 — Santuzza . . . 55
2 — Pleno . . . 54
3 — Luquillas . . . 51
4 — Danubio . . . 50
5 — Estero . . . 51
6 — Mico . . . 54

Rio de Janeiro, 25 de novembro de 1925.

A commissão directora de corridas.

(Y 3711)

LOTERIAS

CAPITAL FEDERAL

Extracção de hontem:

6.064	20:000$000
2.549	5:000$000
53.573	3:000$000
9.895	2:000$000
68.118	1:000$000
31.752	1:000$000

PREMIOS DE 500$000

36573 53704 16500 2472

PREMIOS DE 200$000

63178 59089 52678 50181 11496
53986 21943 64373 50920 3392
33096 56998 17934 1343 68431

PREMIOS DE 100$000

28853 14553 21725 37318 18523
12767 66851 48408 15432 8999
54887 59058 13812 5607 69307
52330 11563 49680 38720 11510
28252 57335 52595 48686 34602
6991 59088 24270 27791 6445
15364 66357 12581 68519 28458
22447 3377 47558 9264 56295
36337 67581 62304 27125 49344
44442 42306 66948 7206 60106
33144 48175 59865

APPROXIMAÇÕES

6.063 e 6.065	300$000
2.548 e 2.550	200$000
53572 e 53574	150$000
9.894 e 9.896	100$000

DEZENAS

6.061 a 6.070	40$000
2.541 a 2.550	30$000
53571 a 53580	20$000
9.891 a 9.900	10$000

TERMINAÇÕES

Todos os numeros terminados em 4 têm 2$000.

PREMIOS DE 600$000

53929 90202 47523 76853 90207
34304 71499 26420

PREMIOS DE 300$000

12055 36620 28627 90792 39035
33896 52934 7235 59099 25145
56129 5844 9597 42516 19933

PREMIOS DE 250$000

70896 11021 77434 27491 61238
33163 39266 89375 36391 56601
65478 58804 13373 61151 14946
60586 37484 4109 15095 40626
90471 32328 48592 90753 40238
41665 69462 50310 33184 20874
38078 50976 89432 47171

APPROXIMAÇÕES

64358 e 64360	300$000
90915 e 90917	240$000
95173 e 95175	210$000

DEZENAS

64351 a 64360	90$000
90911 a 90920	60$000
95171 a 95180	60$000

TERMINAÇÕES

Todos os numeros terminados em 354 têm 30$; em 916 têm 30$; em 174 têm 30$; em 9 têm 3$; exceptuando-se os terminados em 59 que têm 6$000.

ESTADO DE S. PAULO

Sabe-se pelo telephone:
Extracção de hontem:

3.136 (São Paulo)	200:000$000
3.816	20:000$000
9.204	4:000$000
7.466	2:000$000

PREMIOS DE 1:000$000

21515 2638 5259 5813 5796
5920 5993

Estado do Rio de Janeiro

Extracção de hontem:

64.259 (Capital)	30:000$000
90.916	6:000$000
95.174	3:000$000
95.978	1:800$000
72.[illegible]	1:800$000
51.589	1:800$000

ESTADO DE Sta. CATHARINA

Sabe-se por telegramma:
Extracção de hontem:

5.293 (Rio Grande)	50:000$000
10.670	5:000$000
6.668	2:500$000
14.726	1:500$000
9.645	1:000$000

Companhia de Loterias Nacionaes do Brasil

Extracções publicas sob a fiscalização do Governo Federal, ás 2 1|2 e aos sabbados ás 3 horas, á RUA VISCONDE DE ITABORAHY N. 67 — e 1º MARÇO, 110 (edificio proprio).

HOJE — PLANO 16-77º — HOJE

100:000$000

POR 8$000 EM DECIMOS

SABBADO — A's 3 horas da tarde — Plano — 33-3º — SABBADO 19 DE DEZEMBRO — Grande e extraordinaria LOTERIA DO NATAL —:— PLANO — 33-3º —:—

500:000$000

POR 44$000, EM VIGESIMOS

Este importante plano, além do premio maior, distribue mais: 1 de 100:000$000; 1 de 50:000$; 3 de 10:000$; 10 de 5:000$; 35 de 2:000$ e 105 de 1:000$000.

Os bilhetes para esta loteria, acham-se á venda na séde da Companhia, á rua Primeiro de Março n. 110 (edificio proprio), que acceita e despacha com promptidão os pedidos do interior, acompanhados de mais $500 para o porte do Correio. (2443)

FORMICIDA EM PÓ

«MORTE A'S FORMIGAS»

MARCA REGISTRADA

Approvado pelo Ministerio da Agricultura. Regº. n. 25.

Infallivel na extincção de formigueiros

Effeitos rapidos e absolutamente seguros. — Applicação facilima, SEM MACHINISMOS E SEM FOGO.

Custo insignificante (1 Lata pelo Correio, 6$000).

Fabricantes: DR. OLESEN & Co. - R. S. Pedro, 115 - Rio

Encontra-se á venda nos estabelecimentos de machinas e utensilios para a Lavoura, e em Casas de ferragens e drogas. (2309)

CASA EM SANTA THEREZA

Aluga-se á rua Petropolis n. 102, com esplendidas accommodações para familia de tratamento. Magnifica vista e ar puro; a casa acha-se ainda alugada, a vagar no fim do mez, mas desde já poderá ser vista por especial permissão do sr. inquilino. Trata-se á rua Aqueducto n. 388, esquina de Petropolis. — Armazem. (Y 3591)

APOSENTO

Precisa-se em casa de familia discreta, uma sala ou aposento para um casal descançar algumas horas; prefere-se Cidade Nova ou Estacio. — Resposta neste jornal a C. (Y 3606)

BRIM, LINHO INGLEZ

Para ternos de homens, branco 15$ e pardo 7$500 o metro. Rua S. Pedro n. 91, loja. (Y 4368)

Padaria e Confeitaria

Vende-se no melhor ponto de uma estação de muito movimento. Esta casa tem bom contrato, paga pouco aluguel e póde receber-se metade á vista e o restante como se combinar, mercadoria a balanço. O motivo da venda informa o sr. Mello, na rua do Mercado n. 32. (Y 5085)

CASA ICARAHY
Vende-se ou

aluga-se por um anno, mobilada, com piano, banhos quentes, 3 s., 4 q., e mais dependencias, jardim na frente. Póde ser vista depois do meio dia. A rua Alvares de Azevedo n. 102, onde se trata. (Y 4453)

DENTISTAS

Vendem-se cadeira Wilherson, modelo ultimo, motor electrico, etc., tudo por 5:000$000. Ver com o sr. Lintz, á Avenida n. 142, das 2 horas em deante. (Y 5111)

ALUGA-SE

por contracto o 2º andar do predio á rua S. Pedro n. 69, servido por elevador e proprio para escriptorio commercial. Trata-se com Amoroso, Costa & Cia., á mesma rua n. 74. (Y 3630)

PIANO — COMPRA-SE

Urgente, para particular, embora precise algum concerto. Phone 241 Villa. (Y 3670)

ENCERADOR

Raspa, calafeta e encera assoalhos com machinas electricas. Tel. Norte 6341. Rua da Alfandega, 297. (Y 3688)

Bella vivenda

Vende-se um predio á rua Antonio de Padua, estação de Sampaio, logar alto e salubre, com tres salas, quatro quartos, quarto de banho, agua quente e fria, bidet, cosinha com fogão patente e a gaz. Um grande salão independente com porta e duas janellas, W. C., banheiro, jardim, varanda na frente e ao lado, gallinheiro e pomar. O terreno mede 11 m. e 90 de frente por 50 de fundos. Informações com Azevedo, á Praça Quinze de Novembro n. 34, 1º andar. (Y 3695)

COFRES - COFRES

Grande stock, novos e usados; novos ao preço das fabricas, e usados mais baratos do que em leilão. Rua do Nuncio n. 37 A, proximo á rua da Constituição. (Y 4487)

Apparelhador

Precisa-se de um bom para a serraria da Avenida Venezuela, 92|100. (Y 3679)

UMA CHAUFFEURSE

Moça educada, conducta afiançada, com carteira de profissional, offerece-se para dirigir um carro particular. — Carta para este jornal a R. E. (Y 3699)

SOBRADO

Aluga-se um bom sobrado á rua do Acre n. 29; trata-se á rua Barão de São Felix 120, sobrado. Cia. de Transporte e Carruagens. (Y. 3598)

REVIGON Tonico sem alcool — Formula do prof. Dr. ROCHA VAZ. Tonico dos nervos e do cerebro — Abre o appetite — Amargo estomacal. PODEROSO ESTIMULANTE. A' venda nas bôas Pharmacias e Drogarias.

XAROPE PEITORAL — de — **ANGICO COMPOSTO**

Tosses, Bronchites Agudas ou Chronicas, Catarrhos, Constipações, Influenza, Asthma, Coqueluche, Defluxo, etc.

Vende-se em todas as Pharmacias e Drogarias — Deposito: "Pharmacia Bragantina" — Rua Uruguayana, 105. (1734)

Os velhos têm a palavra

A SAUDE DO HOMEM — Novo medicamento reconstituinte que actua directamente, produzindo uma renovação energica, um rejuvenescimento dos nervos. — O unico que resolve o problema da vitalidade. E' o paraiso dos velhos. E' formulado de substancias puramente vegetaes, tendo por base o principio de uma planta da flora maranhense, meticulosamente estudada por seu inventor. Quem usar a SAUDE DO HOMEM, sente-se logo mais forte, mais alegre, cessam as tristezas e apparece o augmento das forças physicas e intellectuaes. Poderoso tonico indicado sempre que se têm em vista uma melhora da nutrição e um levantamento geral das forças e da energia dos nervos. Faz cessar radicalmente: nervosismo, falta de memoria, terrores nocturnos, insomnia, anemia, falta de appetite, neurasthenia, dyspepsia, limphatismo, adynamia, cachexia, beri-beri, poluções nocturnas, esgotamento nervoso, fraqueza cerebral, polinevrite, phosphaturia, cansaço, etc. Em toda a convalescença de molestias graves e de longa duração, como a febre typhoide, a SAUDE DO HOMEM não tem substituto, ministrada em pequenas dóses (25 gottas). Não irrita nem fatiga os orgãos digestivos, assimila-se com facilidade, nutre poderosamente e abre o appetite pela assimilação que produz. Vende-se em todas as drogarias. — Unicos fabricantes: Antonio Guilherme & Filho — Brejo, Maranhão — Endereço telegraphico — PROGRESSO — Vidro pelo correio, 5$000. Depositarios no Rio: Schilling Hillier & Cia Ltda, — Rua 1º de Março, 4. (240)

"Carneiros Hydraulicos Jordão"

E' a machina hydraulica que garante um perfeito trabalho de elevação de agua, utilisando a força do proprio liquido para o seu movimento. Com este apparelho são praticamente aproveitadas as quédas desde 20 cms. até 30 metros, conseguindo-se recalcar o liquido á altura maxima de 200 metros.

Com o apparelho "DIVISOR JORDÃO" o carneiro utilisa a força de agua IMPURA para elevar agua PURA, com absoluta separação dos dois liquidos.

Os seus preços são modicos e estão ao alcance de todos, pois variam de 200$000 até 25:000$000.

Além de innumeras outras applicações, estão sendo empregados os "CARNEIROS HYDRAULICOS", com grande successo, na

Irrigação de Cafesaes e de Cannaviaes

Para qualquer informação ou orçamento, procurar DR. ALFREDO JORDÃO JUNIOR ou THEODOR WILLE & CIA., em São Paulo, á Rua Libero Badaró, 146 — Telephone Central, 4831. (2091)

QUARTO

Aluga-se magnifico em casa de senhora distincta, a senhores de tratamento. Rua Carlos de Carvalho n. 16 (terreo), Esplanada do Senado. (Y 3669)

PAPELÃO IMPERMEAVEL "WEATHERPROOF"

Para coberturas de casas de colonos e de FAZENDAS E OLARIAS. Mais barato do que Sapé.

W. A. Vessey & Cia. Ltda. Rua Theophilo Ottoni n. 89 RIO DE JANEIRO

DISTRIBUIDORES para o Estado do Rio e do Espirito Santo

Para a cidade de Campos: Sampaio Ferreira & C. Rua 14 de Maio, 25

Para a cidade de Nictheroy: A. Mathão & Cia. Rua da Conceição n. 30 (667)

Terreno Praça Saens Pena

Vende-se um de 12 x 50 metros, ligado ao n. 24 da travessa Universidade, por 22 contos. Tratar com Novaes á rua General Camara n. 284. (Y 3597)

Caixa Registradora

Vende-se uma modelo (356 G), perfeito estado; ver e tratar á rua Archias Cordeiro n. 206, Meyer. (Y 3595)

HEMORRHOIDAS

Cura radical garantida por processo especial sem operação e sem dôr. Diagnostico e tratamento moderno das doenças dos intestinos, Rectum e Anus. Diarrhéas, colites e dysenterias, prisão de ventre e suas complicações, quédas do rectum, fistulas, fissuras, corrimentos, pruridos, feridas, etc. Cirurgia dos intestinos, Rectum e Anus — Dr RAUL PITANGA SANTOS — da Faculdade de Medicina; Passeio 56, sob. de 1 ás 5

CASA

Vende-se uma de construcção moderna, em centro de jardim, com quatro quartos, duas salas e mais dependencias, á rua Piratiny n. 86, (Conde de Bomfim). Está desoccupada e póde ser vista a qualquer hora. (Y 5105)

Aos srs. Fazendeiros

Que desejarem installar em suas propriedades força e luz, agua e outros machinismos para industria e lavoura por preços razoaveis e materiaes de primeira ordem, consultem preços a

M. A. LIMA & C.
Rua da Quitanda, 186 — Rio.

CASA MOBILADA (Tijuca)

A casal de tratamento aluga-se a esplendida casa da rua Aguiar, 66, com tres quartos, gabinete, duas salas, copa, etc., pomar, jardim e horta, quarto para creados, etc. — Trata-se no mesmo a qualquer hora. (Y 3663)

TIJUCA

Aluga-se esplendida casa para familia, com tres quartos, duas salas, cozinha, quintal e mais commodidades, na rua General Roca n. 89. (Y 4412)

Allemão

Traducções scientificas, juridicas e literarias. Lições individuaes. Cattete n. 84. Telephone B. M. 1331. (Y 3068)

FOLHINHAS 1926

Grande STOCK de folhinhas Allemãs, Americanas e Nacionaes chegadas agora. Variedade em artigos de reclame.

M. GONÇALVES & C.
13 -- Rua Municipal — RIO —:— Tel: Norte 195 (2330)

Peçam vinho ANDRESEN

"SOLAR"

O melhor azeite portuguez

A' venda em todas as casas de 1ª ordem

2101

PILULAS EMIL — As melhores para o figado, estomago e baço. O ideal dos purgantes. Preço 3$, pelo Correio 3$500.

TIRA CALLOS — Destróe os callos mais fortes, em pouco tempo. Vidro, 3$000, pelo Correio 4$000.

MAMILLINA — Allivio immediato nas dores das hemorrhoidas; murcham os mamillos, cessa a hemorrhagia. Preço 6$000. Pelo Correio, 7$.

Na rua Uruguayana n. 66, "A' Garrafa Grande", e Perestrello Filho & C ia., Rio. (2083)

Tossís? Tomae BRONCHITAL

Ap. D. N. S. P. — N. 396 — 51|olora.
Deposito: — RUA URUGUAYANA, 111. PHARMACIA BITTENCOURT. (4717)

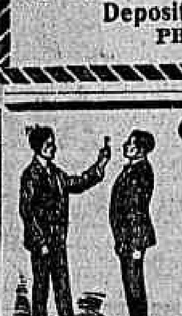

GRATIS — Cultivae o hypnotismo e o magnetismo, educae a Vontade, curae-vos pelos meios naturaes, rejeitando drogas e injecções, instrui-vos ácerca dos vossos poderes latentes e dos meios de fazer-vos obedecer pelos elementos invisiveis, si quereis ser feliz em negocios, ter saude e prosperar de todo modo. Peça já o MENSAGEIRO DA FORTUNA. Dá-se em mão ou manda-se pelo Correio, gratis, a quem enviar este annuncio ou citar o nome deste jornal. Só para adultos e não analphabetos.

Escreva para ARISTOTELES ITALIA, á CAIXA POSTAL, 60a, Secção C — (Rua Buenos Aires, 315). Rio. Mande-nos o nome e endereço escriptos com clareza, hoje mesmo. (Y 4503)

FRANCISCO GRAELL & Cia., tendo resolvido, não mais fazer leilão da materia prima existente na sua fabrica á Rua Visconde de Caravellas n. 52, communicam que faltando poucos dias para final terminação de sua liquidação, resolveram baixar ainda mais os preços dos chapéos.

Chapéos de lebre de 15$, 17$, 20$, 25$ e 28$.
" " Lã de 4$, 6$, 10$ e 12$.
" " palha de 5$, 7$, 10$, 14$, etc.

Rua da Carioca n. 55

MOVEIS

GRANDE REDUCÇÃO NOS PREÇOS — Deseja V. Ex. mobiliar sua casa com pouco dispendio? — Visitae as bellas exposições de

LEÃO DOS MARES

LARGO DA LAPA N. 32. (Ponto dos bondes).

A titulo de reclame offerecemos:

Mobilia estufada para sala de visitas, com embutidos (10 peças)	600$000
Dormitorios completos, embutidos, estylo moderno	1:200$000
Elegante sala de jantar "Hollandeza" . . .	1:100$000

RIO MENSAGEIRO

Junto a este jornal — Entrega volumes a domicilio e recados urgentes e garantidos. Telephone Central, 58. (Y 2206)

Terrenos em Copacabana

Vendem-se cinco lotes, sendo um na rua Souza Lima, com 22 x 43 e quatro na rua Sá Pereira, com 12, 15, 18 e 20 metros de frente por 43 de fundos. Facilita-se o pagamento. Tratar com o proprietario, á Avenida Rio Branco, 112, 7º andar. (Edificio do Jornal do Brasil). (Y 2038)

APRAZIVEL VIVENDA

Vende-se uma, recentemente construida á rua do Bispo, proximo á Avenida Rio Comprido, todo o conforto moderno, garage, quintal, etc. Informa-se: Tel. Villa 4017. (Y 4285)

RAIOS X

DR. JORGE A. FRANCO. Assistente do Instituto Oswaldo Cruz. Consulta com exame pelos Raios X, 35$.

Tratamento das doenças do estomago, intestinos, figado, pulmão, coração, rins, ossos, etc. Cura da blenorrhagia e suas complicações com injecções hypodermicas de sua descoberta. — Largo da Carioca, 15, das 3 ás 6.

Grande Liquidação definitiva até 31 de Dezembro 1925

MACHINAS DE ESCREVER

Liquidação definitiva de Cento e mais machinas de Escrever, para desoccupar local, para as novas installações no mesmo da CASA BANCARIA CINELLI

UNDERWOOD, REMINGTON, ROYAL, TRIUMPH, MERCEDES, CORONA, IDEAL, TORPEDO A|E|G, FOX, MONARCH, OLIVER, SMITH, BROOS, SMITH PREMIER, HAMMOND, ETC., ETC.

VENDE-SE ABAIXO DO PREÇO DO CUSTO.

Boa opportunidade para os negociantes do artigo. Unica opportunidade para os que desejam adquirir uma ou mais machina de escrever por preço excepcional.

Facilitamos o pagamento. —:— AVENIDA RIO BRANCO N. 5 — LOJA. (Y. 4565)

Casas para verão

Não perca a opportunidade de escolher um bom lote de terreno de 2 a 4 contos de réis, ou comprar um BUNGALOW de 18 a 24 contos de réis, dos que estão construidos em Corrêas, na Fazenda de S. Manoel, distante de Petropolis 20 minutos. As casas constam de varanda, sala de jantar, quatro quartos, sala de banho com todas as peças, copa, cozinha, despensa, um quarto para creados, luz electrica, e agua encanada. Serviço de auto-omnibus em correspondencia com todos os trens do Rio. Serviço telephonico local e inter-urbano. Trata-se com o sr. A. L. Ribeiro, COMPANHIA BRASIL CINEMATOGRAPHICA, á Avenida Rio Branco, 137, sobrado. — Rio de Janeiro. (2361)

Livraria Alves

Livros collegiaes e academicos. — RUA DO OUVIDOR, 166. (2514)

Casa em Copacabana

Aluga-se mobilada a casa da rua Barroso, 60, com amplas accommodações para familia de tratamento. Vêr e tratar na mesma. (1976)

CASA MOBILADA

Aluga-se por cinco mezes, uma bem situada, rua transversal a Senador Vergueiro, Botafogo, com 4 quartos, 2 salas, grande escriptorio e demais commodos para familia de tratamento, sem creanças. Dirigir carta a C. F. no escriptorio deste jornal. (Y 3979)

HOTEL DE L'UNIVERS

Quartos para familias e cavalheiros, cosinha franceza, almoço ou jantar, 3$500. Preços reduzidos para pensão ao mez, á travessa do Mosqueira, 13, Lapa. (Y 5131)

CARPINTEIROS

Precisa-se de dois competentes. — Apresentar-se á rua Botocatú n. 144. Proximo á Praça Verdun, Andarahy. (Y 5124)

VENDEDOR

Para a venda de artigos de facil collocação, precisa-se de um vendedor activo e que dê boas referencias. Carta para este jornal a R. J. (Y 3716)

PENHA, CABELLEIREIRO

Participa á sua distincta clientella, que se encontra no bem installado gabinete annexo á Casa Teixeira, á rua da Assembléa n. 65. (Y 5129)

COMPANHIA BRASIL CINEMATOGRAPHICA

HOJE | **IMPERIO** | 2ª. FEIRA

A deliciosa e adoravel
Constance Talmadge
em um film tão adoravel quanto ella
Noite Romanesca
Programma Serrador

No programma: **POR DIREITO DE CONQUISTA** comedia UNIVERSAL
NOVIDADES MUNDIAES N. 17

Na sessão de 8 3|4 da noite bello recital de canto pela eximia soprano ligeiro
Sra. E. Cichero
primeiro premio no Conservatorio de Buenos Aires

NORMA TALMADGE

ao lado de CONWAY TEARLE e ADOLPH MENJOU — no film sumptuoso da FIRST NATIONAL,
A DUQUEZA DE LANGEAIS

HOJE **CAPITOLIO** 2ª feira
O cinema da ELITE — da MODA e da ELEGANCIA

PELOS CAMINHOS DO PARAIZO
correram elles, mas...
com 100 MOTOCYCLETAS atraz!

Assim foram
Raymond Griffith
e
BETTY COMPSON
nesse explendido film da PARAMOUNT

No programma: O GORDO NO GORDIO — film comico da Paramount

O film estupendo
Capitão BLOOD

da VITAGRAPH

HOJE | **ODEON** | 2ª FEIRA

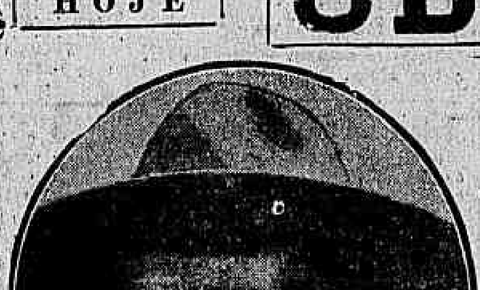

Lembra-se de
Tom Mix
em O PASSO DA MORTE? Pois venham ver o que elle fez em
A Trilha DA Vingança

No programma: Os 3 MACACOS na comedia da Fox Film — O Papão de Bagdad

Uma historia sensacional de aventuras e uma corrida de cavallos tambem semsacional, em
O CORTA VENTO
da FOX FILM

Tró-Ló-Ló - **THEATRO GLORIA**
HOJE | às 7 3|4 e às 10 horas | HOJE
A ENCANTADORA REVISTA
Fóra do Sério
Conselheiro X. X. e do Barãode Oéile — Musica de Roberto Soriano
Duas horas de continua gargalhar! — 120 minutos de intenso bom humor

Terça-feira — Grande festival em homenagem aos felizes autores da victoriosa revista **Fóra do Sério** — 1ª representação do hilariante quadro: **No laboratorio de anedoctas do Conselheiro X. X.**

A seguir 2 ACTOS e 26 QUADROS **-Flá-Flú-** Revista-férie da applaudida parceria Carlos Bittencourt — Cardoso Menezes.

FLA'-FLU' - Peça destinada a um successo esmagador.
FLA'-FLU' - A revista que marcará uma excepcional temporada de fim de anno.

Cine-Theatro AMERICA
(HOJE)
O PODER DA FE'
Collossal film em 9 partes com os dois grandes artistas ALMA RUBENS e PERCY MARMONT
A engraçada comedia em duas partes
NA POLICIA E NAS RUAS
E o film natural
O mundo em foco
Amanhã ha MATINE'E

Cinema Tijuca
(HOJE)
Ameaça occulta
Cinco partes soberbas com CHARLES HUTCKISON
OS CORREDORES DA NOITE
Cinco partes emocionantissimas com o popular artista BIG BOY WILLIAM.
Amanhã ha MATINE'E

CINEMA AVENIDA

HOJE
A mais bella e mais competente manicura do mundo é
A MANICURA
formosa que se chama
Bebe Daniels
que hoje vos espera no elegante Cinema Avenida

EXTRA:
JORNAL DA' FOX

No NATAL
O grande film
PETER PAN

2ª. FEIRA
Por que divorciar?
com
Adolpho Menjou
Betty Bronson
Florence Vidor
da Paramount

IDEAL
O MAIS CONFORTAVEL CINEMA DO RIO - PROPº M. PINTO

HOJE e AMANHÃ **Em ultimas exhibições:**
A MANICURA, sete partes da Paramount, com **Bebe Daniels** e **Pelos Caminhos do Paraiso**, tambem da Paramount, tambem em 7 partes com **Raymond Griffith** e **Betty Compson**

2ª. FEIRA | **Depois de amanhã** | 2ª. FEIRA

O impressionantissimo programma, que atravessará a semana gloriosamente. A velhice assombrava-a. Queria ser sempre linda e moça, a artista festejada. A sciencia transformou-a, pobre della! Depois, depois ireis vêr como terrivel lhe foi

O preço da vaidade

Formidavel, luxuosa, extraordinaria super, da já victoriosa Diamond, animada por tres artistas celebres ANNA Q. NILSSON, STUART HOLMES e WYNDHAN STANDING
Oito partes, de deslumbramentos, de acção sempre forte, sempre intensamente dramatica, obra prima no seu genero.
E da Paramount, mais um fim admiravel, sete partes em torno do grave problema da dissolução do vinculo conjugal

Por que Divorciar-se?

Interpretes principaes, outros tres artistas de fulgurante reputação ADOLPHE MENJOU, BETTY BRONSON e FLORENCE VIDOR.

MINHA ESPOSA E EU

... eramos felizes!
Mas um dia... deu-se o que o leitor vae agora ler á direita deste annuncio, o que o fará assistir

HOJE

este estupenpo film no querido

PARISIENSE

Uma luxuosa e admiravel «super» da **WARNER BROS**

"Minha esposa e eu eramos felizes. Mas um dia descobrimos que Stuart, o nosso unico filho, estava perdido de amores por uma linda mulher que não era digna delle!
"A alegria desappareceu então do nosso lar.
"Certo dia, para olvidar um pouco o meu acabrunhamento, fui a um desses "dancing" explendentes, cujas loucuras, luxo e frenesi talvez me distrahissem.
"Lev'andade fatal. Nunca lá tivesse ido! Uma creatura linda, elegantissima, um mixto de anjo e de demonio, fascinou-me. Uma loucura! Esqueci-me de tudo por ella!
"Apaixonei-me. Minha esposa, coitada, advinhou o que se passava! Como deve ter soffrido!
"Entretanto não havia de parar ahi o seu martyrio.
"Sem que eu ou meu filho suspeitassemos da verdade toda, ella descobriu-a: era a mesma mulher que nos estava perdendo!
"Ignorando que seu pae era o rival que lhe estava roubando a amante, elle dispoz-se a matal-o!
"Foi com a arma apontada para mim que elle e eu viemos a saber de tudo!
... — Só a felicidade que hoje gosamos, elle, minha esposa e eu, me faz esquecer um pouco o que soffri e o que fiz soffrer!"

A admiravel IRENE RICH, o sympathico HUNTLEY GORDON, a tentadora COSTANCE BENNETT e o insinuante JOHN ROCHE são extraordinarios na interpretação deste film emocionante e bello, cuja acção se desenvolve em AMBIENTES DE GRANDE LUXO!

(Y. 5753)

Segunda-feira, 30 no PALAIS

Empresa PINFILDI | **CINEMA THEATRO CENTRAL** | Sempre Novidades no Palco

PEPINO com a sua interessante mula amestrada. Unica no mundo. Successo sem precedentes

HOJE | 6 grandiosas sessões com film e Palco A' 1 h. — 3 horas — 5 h — 7 h. — 8 1|2 e 10 h.

Continuação do ruidoso successo — A's 3, 8 1|2 e 10 horas
PEPINO
e seu circo em miniatura
Porco, Mula, Macacos, cachorros amestrados
Exito sem precedentes. Ver para crer

Les 2 Huparandias, bailes acrobaticos — **Maria Roland**, notavel cantora tyroleza — **Os Girasoes** — **Jine Allan** — **De Marco**, **Della Valle**, **Blanca Cardoso**, Sylvio Vieira: **Marinova** e outros numeros

HOJE
2 colossaes estréas chegadas com o Demerara
THE SHELBY
Grandiosa fantasia olympica. Gymnastica moderna. Elegancia e arte
Joe Erics
Imitador de instrumentos de musica. 15 minutos de gargalhadas. Exito

Na Tela | o celebre artista **CLAUDIO BENEDICT** e a insinuante **J. MALHERBE** na colossal super producção

A Evasão
Extrahido da celebre obra de Villiers de L'Isle Adam
Propriedade e exclusividade PINFILDI

Muito Breve - **Perdoae-nos, Senhor!** Uma grande obra prima!

Amanhã, Domingo - Grandiosa matinée infantil com distribuição de brinquedos, ás 3 horas. - 2ª Feira, na Tela - Harry Carey em OURO FALSO E OURO DE LEI

Breve, grandes estréas a chegar da Europa: Constanzo, celebre transformista, o unico rival de Fregoli e Fatma Miris. SANTOS FERRY, quartetto de bailes. KING & KONG, acrobatas comicos e serios. P. TARAFFO, o rei da guitarra